

CONVENÇÕES CARTOGRÁFICAS

- | | |
|-------------------------------|----------------------------|
| Hidrografia | Malha Cicloviária Proposta |
| Limites Municipais | Ciclofaixa |
| Proposta_perimetro_urbano | Ciclovia |
| Massas d'Água | Calçada Compartilhada |
| Remanescentes Florestais | Via compartilhada |
| Unidades de Proteção Integral | |

REFERÊNCIAS:
 ELABORAÇÃO: SECRETARIA DE PLANEJAMENTO URBANO
 PREFEITURA MUNICIPAL DE PATO BRANCO
 SISTEMA DE COORDENADAS: PROJETADAS
 PROJEÇÃO CARTOGRÁFICA: UTM - UNIVERSAL TRANSVERSA DE
 MERCATOR | DATUM HORIZONTAL SIRGAS 2000 | FUSO 22S
 FONTES: URBTEC (2023) | PMPB (2023) |
 IBGE (2010,2020) | IAT (2020) |
 PARANACIDADE (2022)
 DATA: OUTUBRO DE 2024
 ESCALA: 1:15.000
 ESCALA GRÁFICA:

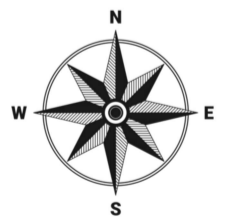

PREFEITURA DE
PATO BRANCO
 Secretaria de Planejamento
 Urbano



PREFEITURA DE
PATO BRANCO

**TIPOLOGIA DA MALHA
 CICLOVIÁRIA**

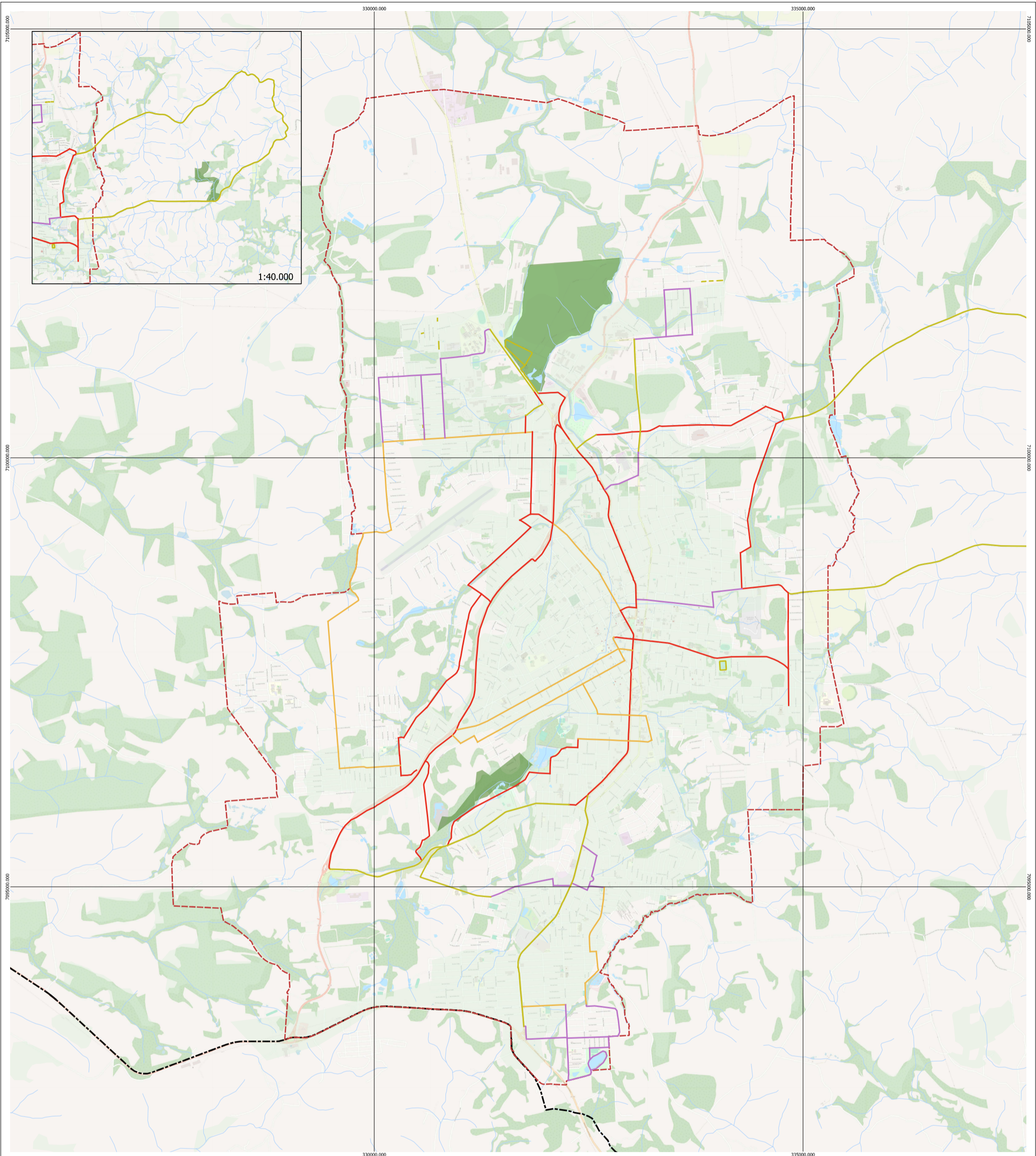

CONVENÇÕES CARTOGRÁFICAS

- | | |
|-------------------------------|---------------------------------|
| Hidrografia | Malha Ciclovitária Proposta |
| Limites Municipais | Prioridade |
| Proposta_perimetro_urbano | Alta |
| Massas d'Água | Média |
| Remanescentes Florestais | Baixa |
| Unidades de Proteção Integral | Malha Ciclovitária Já Existente |

REFERÊNCIAS:

ELABORAÇÃO: SECRETARIA DE PLANEJAMENTO URBANO
 PREFEITURA MUNICIPAL DE PATO BRANCO
 SISTEMA DE COORDENADAS: PROJETADAS
 PROJEÇÃO CARTOGRÁFICA: UTM - UNIVERSAL TRANSVERSA DE
 MERCATOR | DATUM HORIZONTAL SIRGAS 2000 | FUSO 22S
 FONTES: URBTEC (2023) | PMPB (2023) |
 IBGE (2010,2020) | IAT (2020) |
 PARANACIDADE (2022)
 DATA: OUTUBRO DE 2024
 ESCALA: 1:15.000
 ESCALA GRÁFICA:

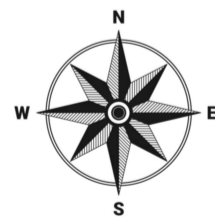

PREFEITURA DE
PATO BRANCO
 Secretaria de Planejamento
 Urbano



PREFEITURA DE
PATO BRANCO

**PRIORIDADE DE IMPLANTAÇÃO
 DA MALHA CICLOVIÁRIA**

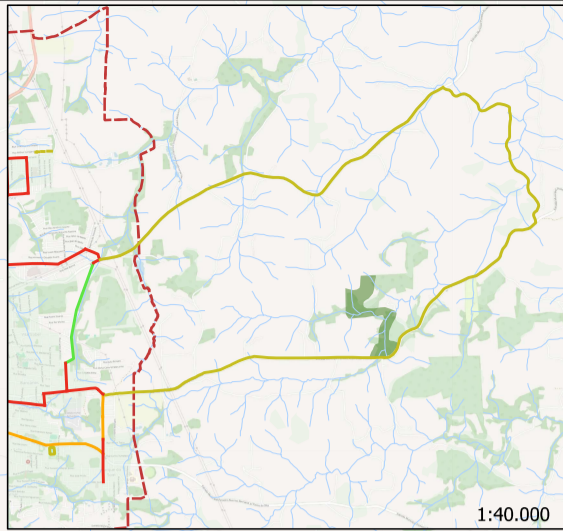
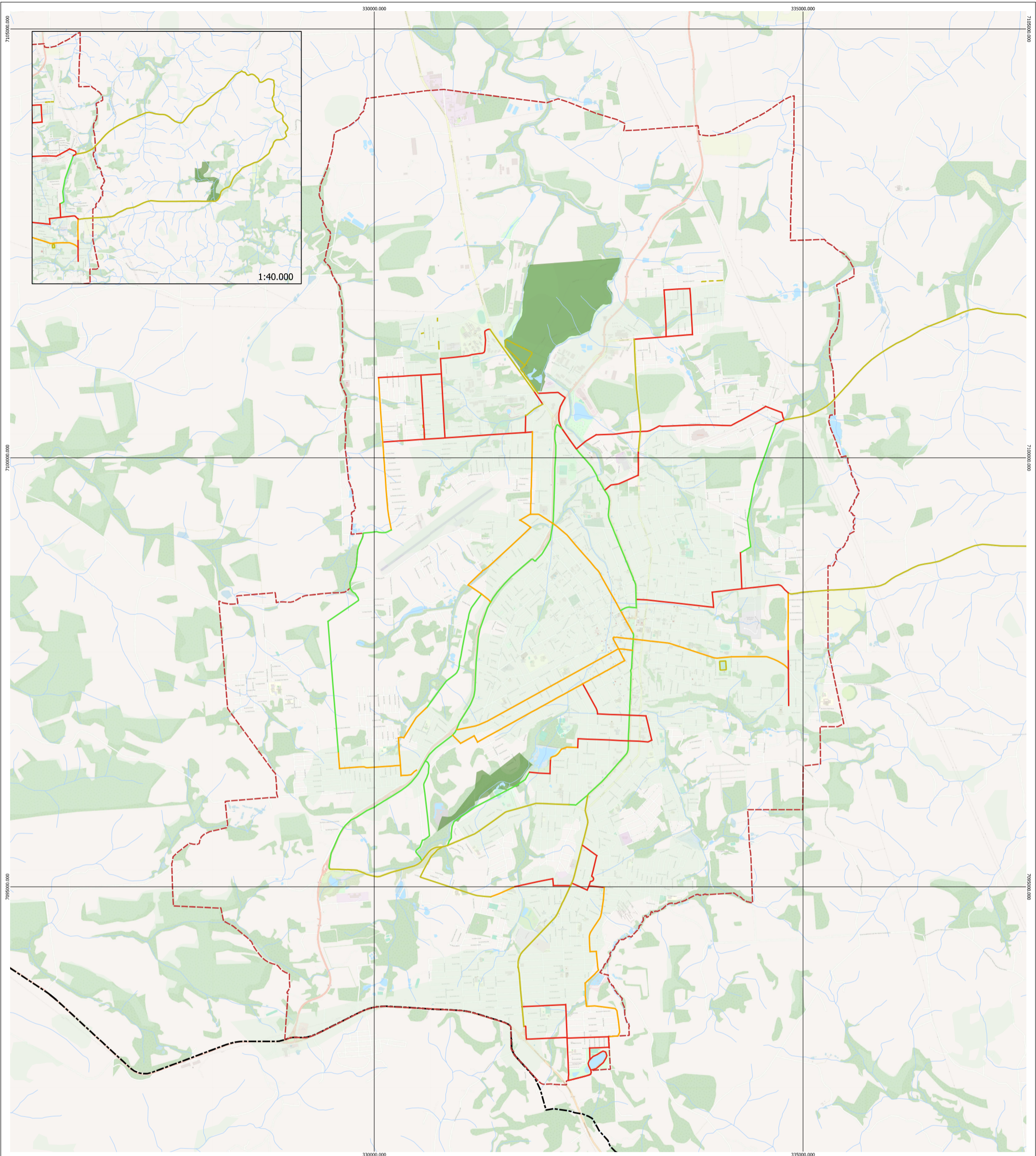

CONVENÇÕES CARTOGRÁFICAS

- | | |
|-------------------------------|-------------------------------|
| Hidrografia | Malha Ciclovária Proposta |
| Limites Municipais | Prazo |
| Proposta_perimetro_urbano | Alta |
| Massas d'Água | Média |
| Remanescentes Florestais | Baixa |
| Unidades de Proteção Integral | Malha Ciclovária Já Existente |

REFERÊNCIAS:
 ELABORAÇÃO: SECRETARIA DE PLANEJAMENTO URBANO
 PREFEITURA MUNICIPAL DE PATO BRANCO
 SISTEMA DE COORDENADAS: PROJETADAS
 PROJEÇÃO CARTOGRÁFICA: UTM - UNIVERSAL TRANSVERSA DE
 MERCATOR | DATUM HORIZONTAL SIRGAS 2000 | FUSO 22S
 FONTES: URBTEC (2023) | PMPB (2023) |
 IBGE (2010,2020) | IAT (2020) |
 PARANACIDADE (2022)
 DATA: OUTUBRO DE 2024
 ESCALA: 1:15.000
 ESCALA GRÁFICA:

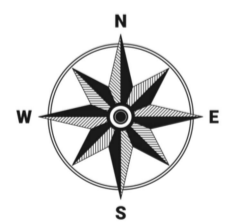

PREFEITURA DE
PATO BRANCO
 Secretaria de Planejamento
 Urbano



PREFEITURA DE
PATO BRANCO

**PRAZO DE IMPLANTAÇÃO DA
 MALHA CICLOVIÁRIA**