A

B

C

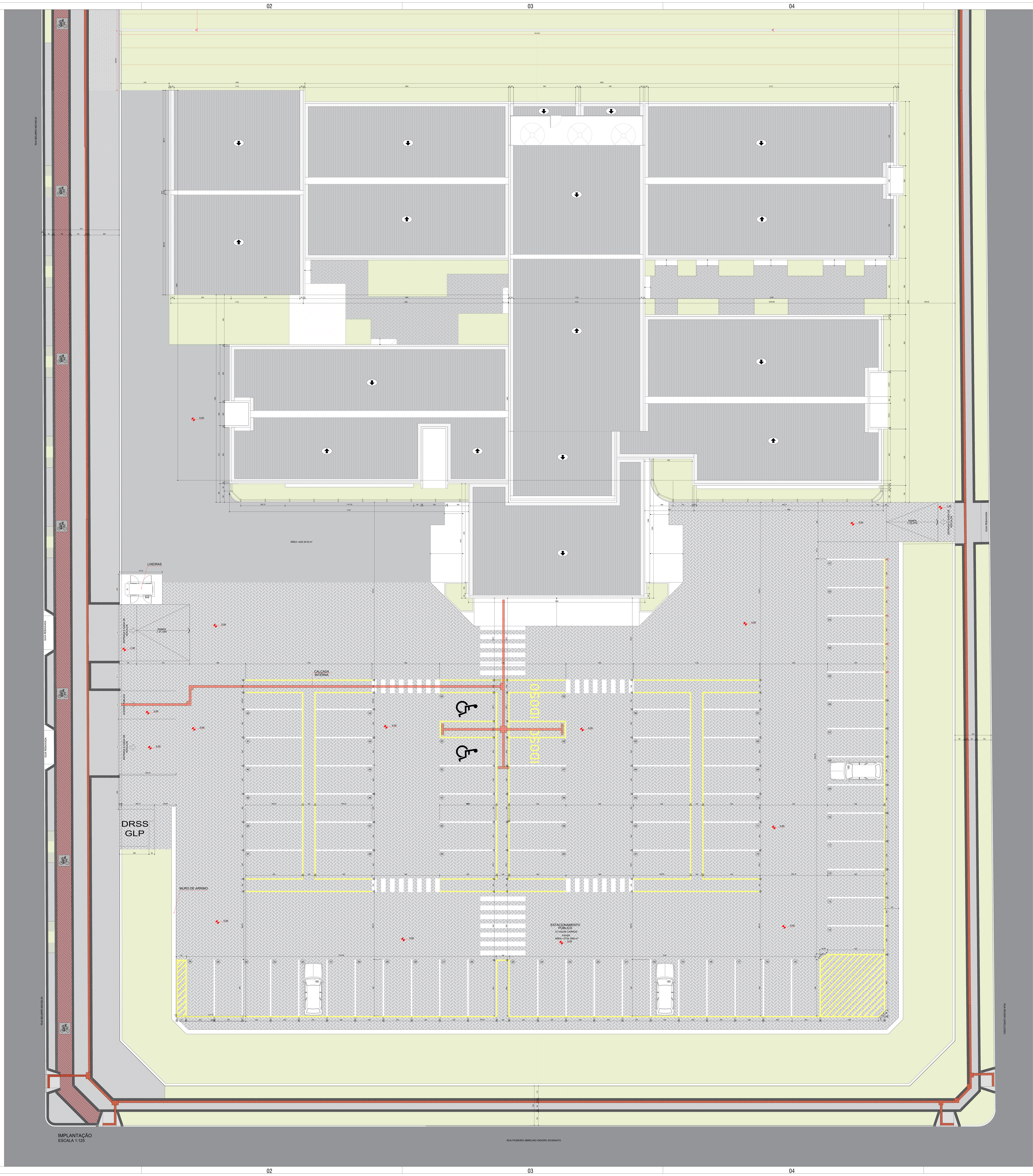

IMPLANTAÇÃO
ESCALA 1:125

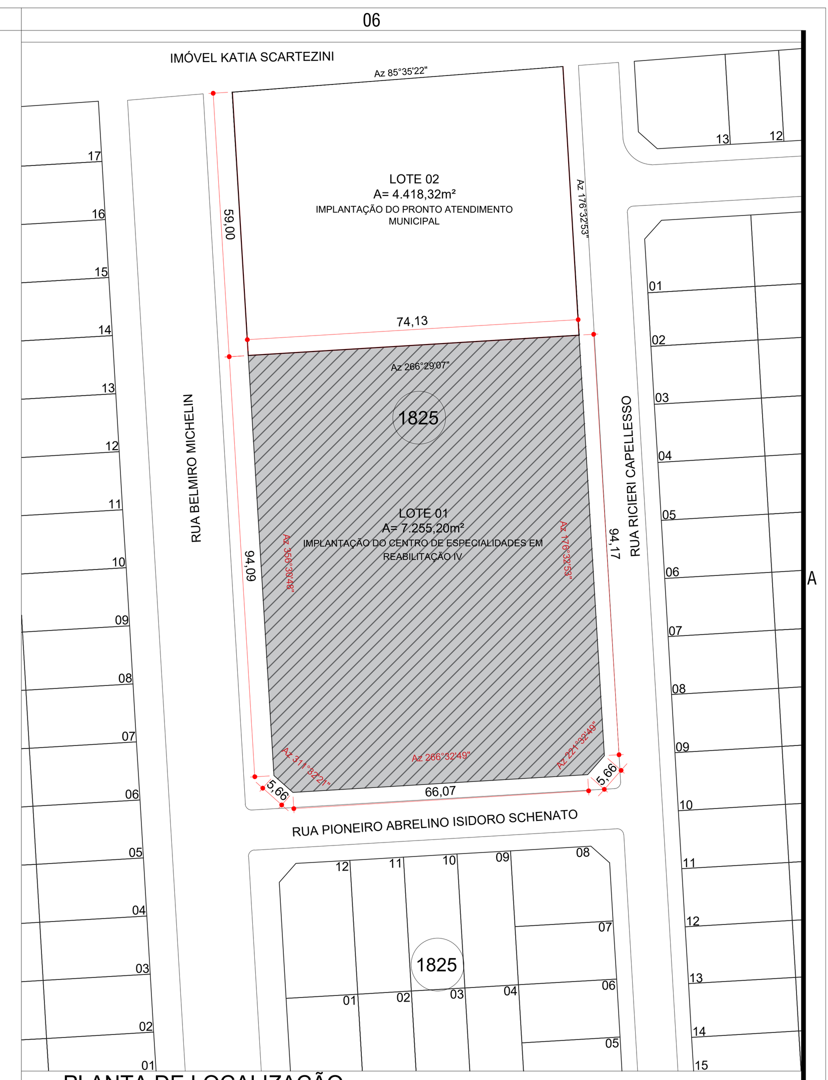

PLANTA DE LOCALIZAÇÃO
ESCALA: 1/1000

01	ZONA: ZR-2	LOTE: 01	QUADRA: 1825	02	ÁREA CONSTRUÍDA (m²): -			
03	Nº DO ALVARÁ EXISTENTE: -			04	ÁREA DO LOTE (m²): 7.255,20 m²			
05	ÁREA DO SUB-SOLO (m²)			06	ÁREA DO TÉRREO (m²)			
07	ÁREA DO 1º PAVIMENTO(m²)			08	ÁREA DO 2º PAVIMENTO (m²)			
09	ÁREA DO TÉRREO A CONSTRUIR (m²)			10	ÁREA DO PAVTO SUPERIOR A CONSTRUIR (m²)			
11	EDÍCULA			RECREAÇÃO	12	A CONSTRUIR	13	EXTERNA
14	OUTRAS ÁREAS EM CONSTRUÇÃO (m²)			15	ÁREA A CONCLUIR (m²): 2.099,33m²			
16	ÁREA TOTAL (m²): 2.099,33m²			17	TAXA DE PERMEABILIDADE			
18	ÁREA PROJEÇÃO DO EDIFÍCIO (m²): 1.975,00m²			19	Nº PAVIMENTOS	TIPO	TOTAL	
20	ÁREA	BARRILETE	CX. D'ÁGUA	21	ALTURA MÁXIMA (m): 6,95m			
22	TAXA DE OCUPAÇÃO (%): 27,22%			23	COEFICIENTE DE APROVEITAMENTO: 0,28			
24	FINALIDADE: CENTRO DE ESPECIALIDADES EM REABILITAÇÃO			ALVENARIA	MADEIRA	MISTA: X		
	ASSINATURA DO PROPRIETÁRIO DO PROJETO				RESPONSABILIZO-ME PELA VERACIDADE DOS DADOS ACIMA PREENCHIDOS / ASSINATURA DO AUTOR DO PROJETO			

Documento assinado digitalmente
MARIA GABRIELA MARCOMIN CASTANHA
Data: 25/10/2023 14:26:58-0300
Verifique em https://validar.iti.gov.br

Documento assinado digitalmente
EDUARDA VON MUHLEN GURALSKI
Data: 22/09/2023 15:28:31-0300
Verifique em https://validar.iti.gov.br

CARIMBOS P.M.P.B SECRETARIA DE PLANEJAMENTO URBANO E SAÚDE PÚBLICA

PREFEITURA DE PATO BRANCO
Secretaria de Planejamento Urbano

OBRA: Implantação do Centro de Especialidades em Reabilitação IV

ESPECIFICAÇÃO: Planta de Implantação

ÁREA TOTAL 2.099,33 | ESCALA 1:125 | DATA 07/08/2023 | DESENHO Eduarda/Maria

AUTOR DO PROJETO ARQUITETO E URBANISTA: Eduarda Von Mühlen Guralski A253699-4
AUTOR DO PROJETO ARQUITETO E URBANISTA: Maria Gabriela Marcomin Castanha A289336-3
AUTOR DO PROJETO ARQUITETO E URBANISTA
AUTOR DO PROJETO ARQUITETO E URBANISTA
PROPRIETÁRIO: Município de Pato Branco 76.995.448/0001-54

PRANCHA A0
A
01/01

QUADRA 1825 | LOTE 01 | ENDEREÇO DA OBRA: Rua Belmiro Michelin esquina com Rua Pioneiro Abrelino Isodoro Schenato e Rua Ricieri Capelesso | MATRÍCULA 45.157

VERSÃO | DATA | ALTERAÇÃO | DESENHO

Z:\2023\Projetos\Saúde\Centro de Especialidades em reabilitação IV - Fraron\Projetos\Estudo de implantação\Implantação_V08_04.08.2023.dwg

IMPRESSO EM 07/08/2023 planejamentourbano@patobranco.pr.gov.br