

A

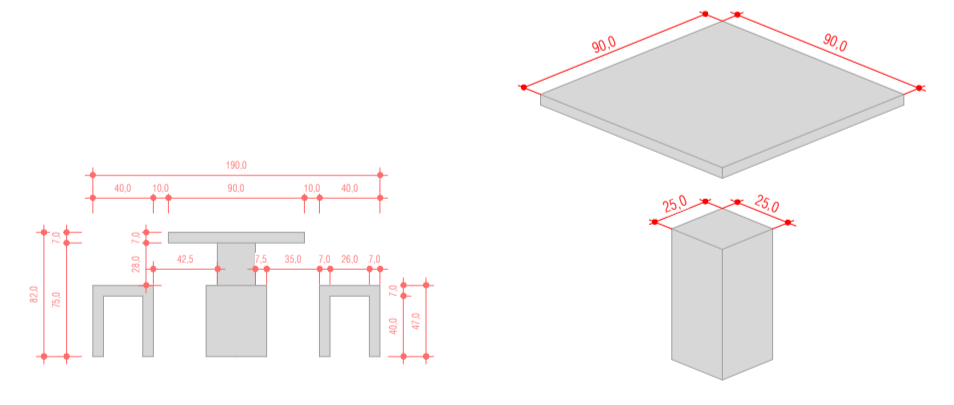

QUANTITATIVO		TOTAL
Demolição calçada	-	83,20 m <sup>2</sup>
Piso intertravado 10x20x6 cm natural	83,20 m <sup>2</sup>	100,70 m <sup>2</sup>
Piso intertravado 10x20x6 cm grafite	17,50 m <sup>2</sup>	
Placa de concreto permeável 40x40x6 cm	-	41,00 m <sup>2</sup>
Placa de concreto permeável 40x40x6 cm	-	105,00 m <sup>2</sup>
Quadra pintura com tinta poliuretano ( 2 demãos)	-	748,00 m <sup>2</sup>
Piso emborrachado em placas 40 mm colorido	-	112,00 m <sup>2</sup>
Piso intertravado tátil alerta 6x20x20 cm	-	-
Piso intertravado tátil direcional 6x20x20 cm	-	8,68 m <sup>2</sup>
Grama natural	-	-
Meio Fio	-	-
Bancos	-	2 un
Postes de iluminação	-	17 un
Postes de iluminação quadra	-	4 un
Mesa de xadrez	-	2 un
Mesa de tênis de mesa	-	-
Bebedouro	-	1 un

B

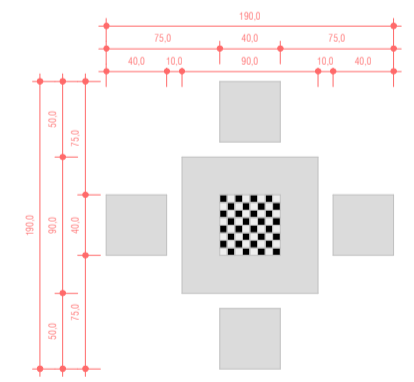
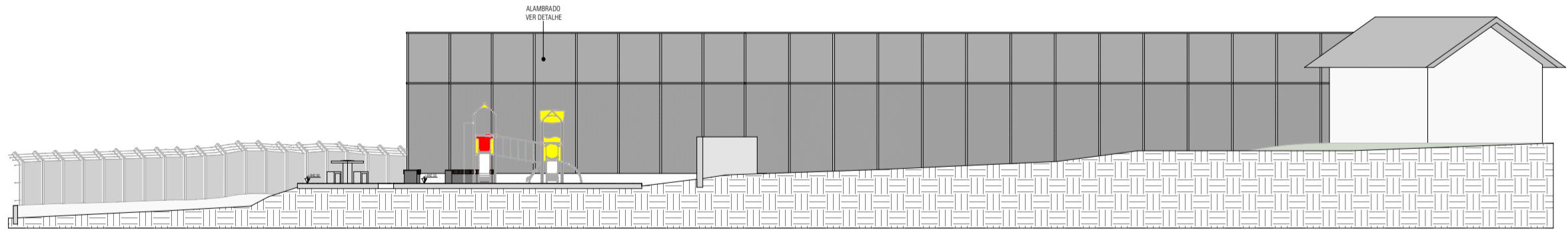
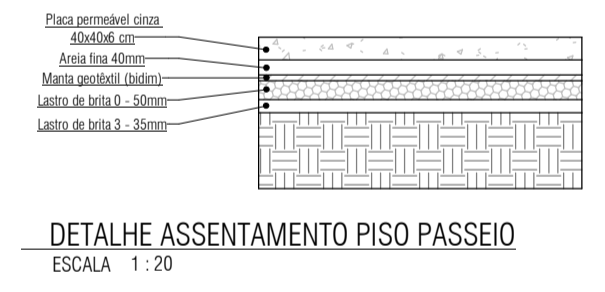
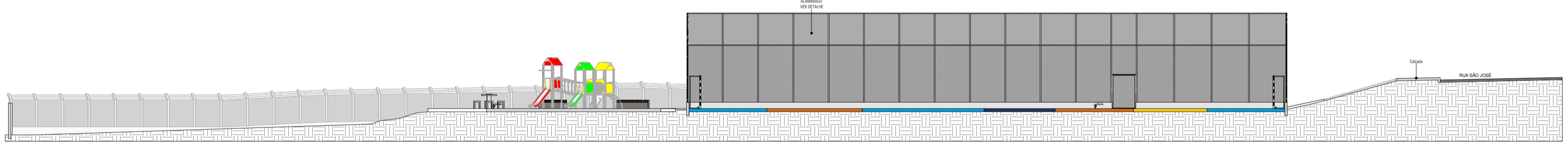
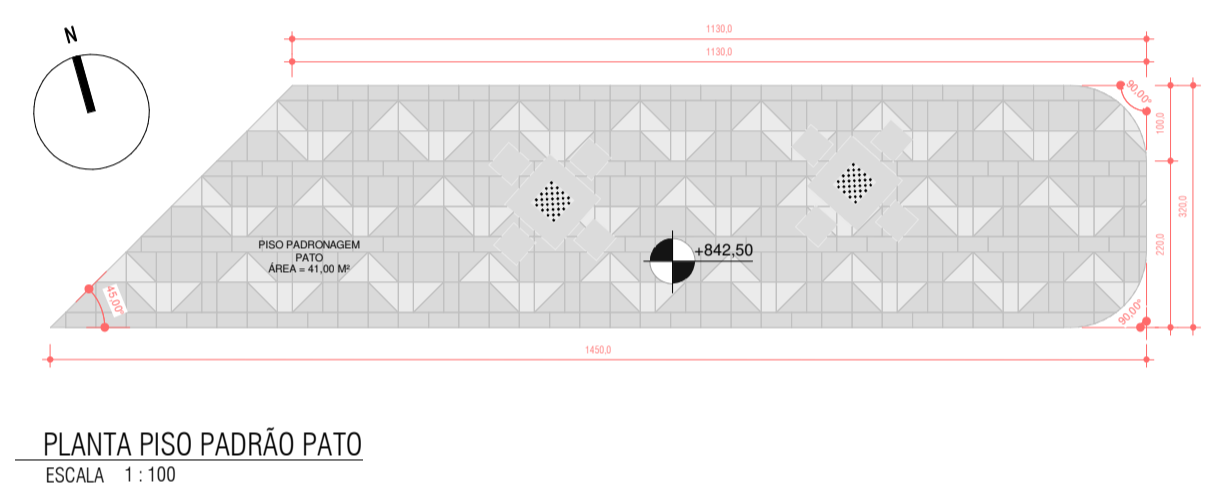
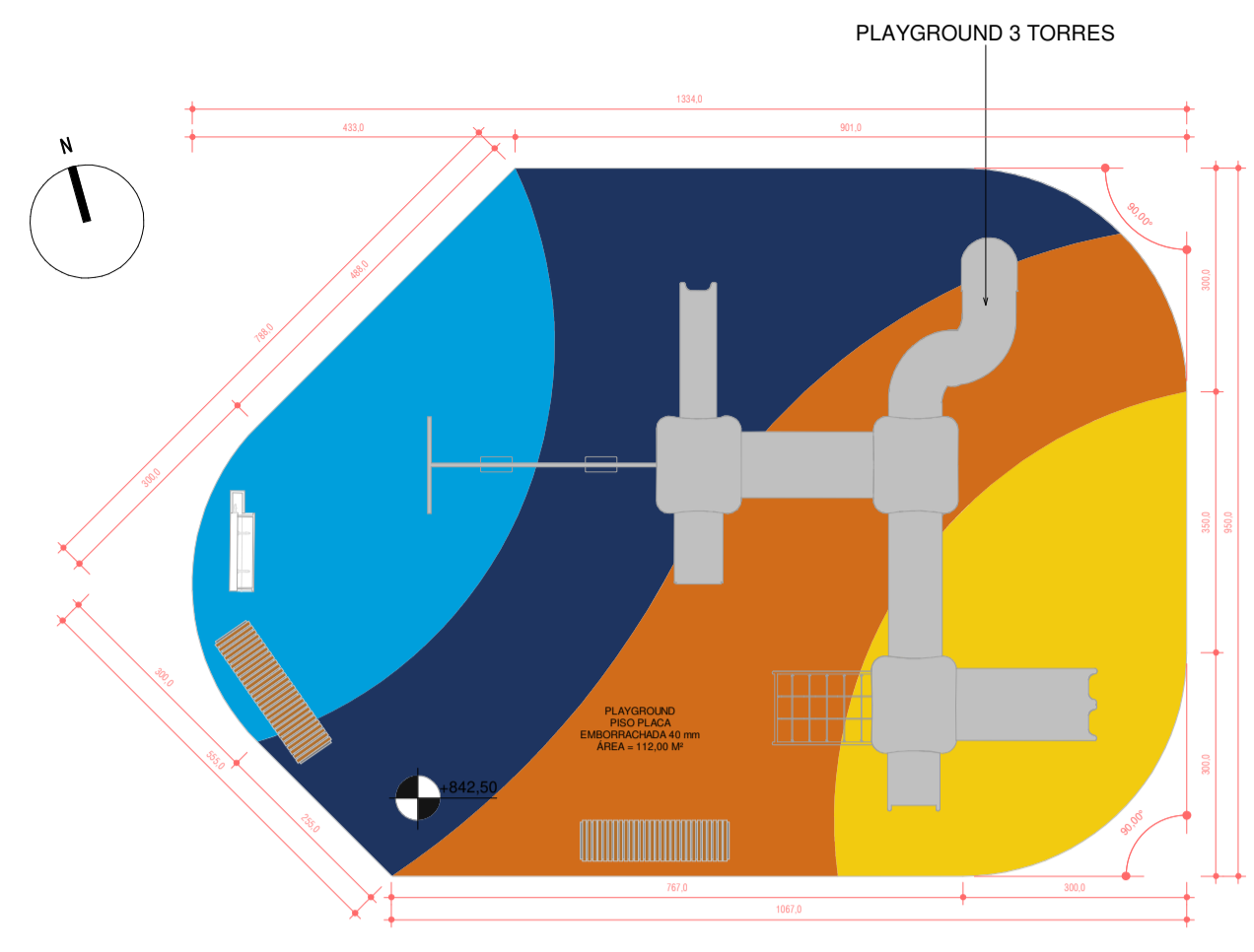
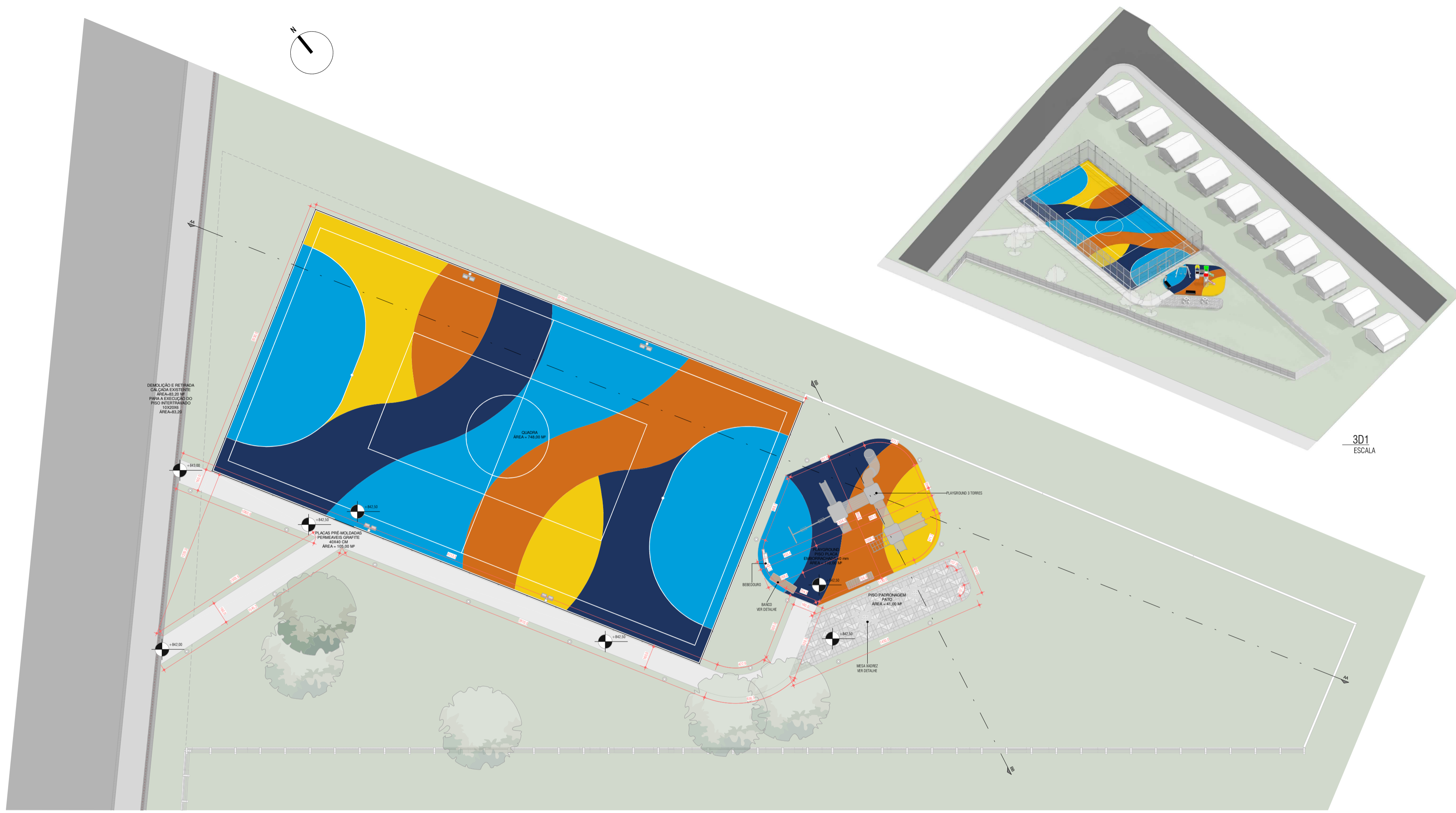
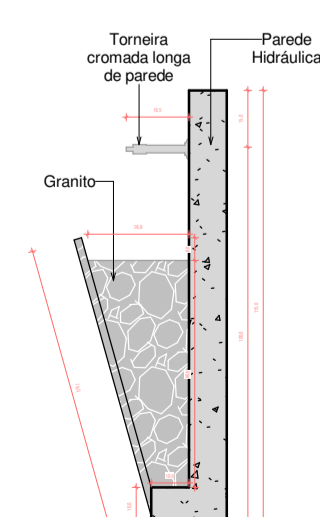
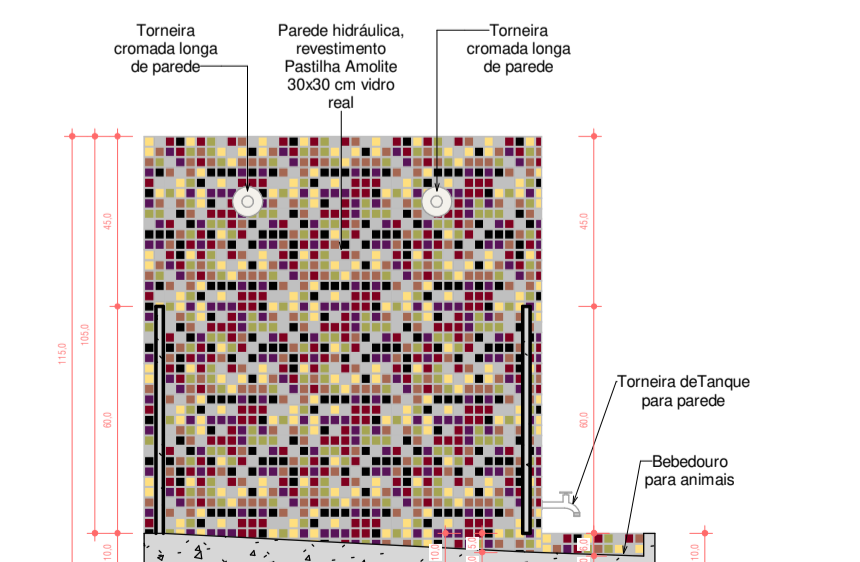
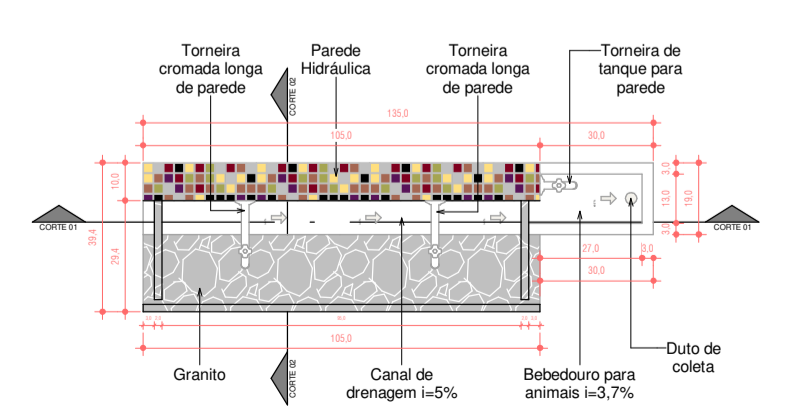
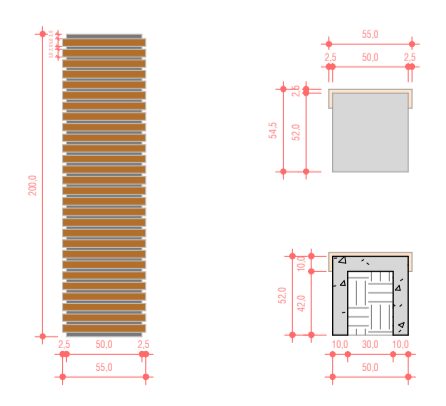

**PREFEITURA DE PATO BRANCO**  
Secretaria de Planejamento Urbano

Art. 36. A responsabilidade dos projetos, especificações, cálculos e custos aproximados, cabe ao responsável técnico e executor de obra. Projeto licita e executado em nome da administração pública, sob a supervisão e fiscalização do Município de Pato Branco, no âmbito municipal.

Este projeto foi elaborado nos dias 19/08 e 20/08 e sua aprovação constitui compromisso com o planejamento urbano e a saúde pública.

Assinado por: **Edson de Oliveira Brito** / **Edson Francisco**  
Assinado por: **Edson Francisco** / **Edson Francisco**

CARIMBOS P.M.P.B. SECRETARIA DE PLANEJAMENTO URBANO E SAÚDE PÚBLICA

OBRA: <b>PRACA BAIRRO SUDOESTE</b>	ÁREA TOTAL: <b>2.125,93 m<sup>2</sup></b>	ESCALA: <b>Indicada</b>
ESPECIFICAÇÃO: <b>Implantação, 3D Cortes, Detalhes</b>	DATA: <b>2023/02</b>	DESENHO: <b>10000000</b>
AUTOR DO PROJETO ARQUITETO E URBANISTA: <b>Felipe Marcomini, Alexandre Zocher e Gilmar Tumelero</b>	AUTOR DO PROJETO ARQUITETO E URBANISTA: <b>Felipe Marcomini, Alexandre Zocher e Gilmar Tumelero</b>	PROFESSOR: <b>Felipe Marcomini, Alexandre Zocher e Gilmar Tumelero</b>
AUTOR DO PROJETO ARQUITETO E URBANISTA: <b>Felipe Marcomini, Alexandre Zocher e Gilmar Tumelero</b>	AUTOR DO PROJETO ARQUITETO E URBANISTA: <b>Felipe Marcomini, Alexandre Zocher e Gilmar Tumelero</b>	PROFESSOR: <b>Felipe Marcomini, Alexandre Zocher e Gilmar Tumelero</b>

**A**  
**02/03**

Assinado por 3 pessoas: FELIPE MARCOMINI, ALEXANDRE ZOCHER e GILMAR TUMELERO  
Para verificar a validade das assinaturas, acesse https://patobranco.br/validar/assinatura/28f4-47DD-2A12 e informe o código 84F-426A-47DD-2A12

planjamentourbano@patobranco.pr.gov.br