



RELATÓRIO FOTOGRÁFICO

NOME FANTASIA: CENTRO DE ESPECIALIDADES EM REABILITAÇÃO IV.

RAZÃO SOCIAL: PREFEITURA MUNICIPAL DE PATO BRANCO

CNPJ: 76.995.448/0001-54

OBJETO SOCIAL: ATIVIDADES ASSISTENCIAIS A SAÚDE.

LOCAL: LOTE 01 DA QUADRA 1825.

CIDADE: PATO BRANCO - PARANÁ

PROPRIETÁRIO: PREFEITURA MUNICIPAL DE PATO BRANCO

OBJETIVO:

RELATÓRIO FOTOGRÁFICO DO TERRENO ONDE SERÁ EXECUTADO O CER IV COMO DOCUMENTO COMPLEMENTAR.

Autor do relatório: Eduarda Von Mühlen Gurski

Registro Nacional: CAU nº A253699-4

O presente relatório tem por objetivo relatar imagens da atual situação do terreno proposto para a localização do Centro de Especialidades em reabilitação. Ressaltamos que a imagem 01 trata-se de uma imagem desatualizada, feita por meio de drone datada do ano de 2019 e serve para melhor entendimento da localização do mesmo. As demais fotos foram tiradas na data 31 de janeiro de 2023 e apresenta a situação atual do terreno proposto.

Imagem 01: Vizualização aérea da quadra 1825 lote 01 e da área onde será edificado o C.E.R. IV.

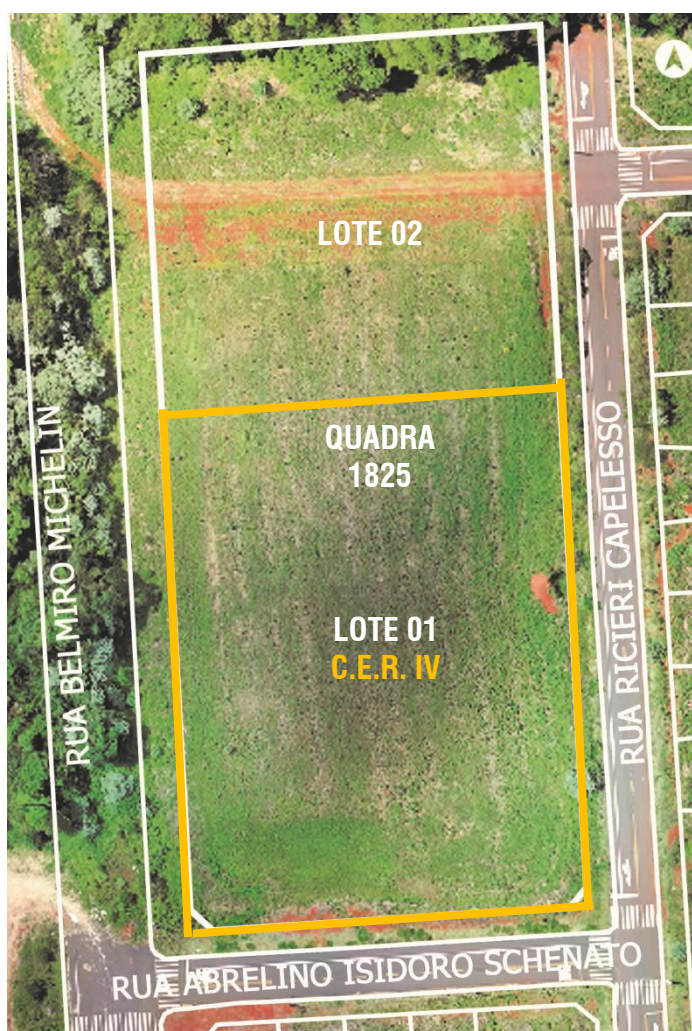

Autoria: Secretaria de Planejamento Urbano, 2019.

Ressalto ainda que para melhor entendimento desse relatório foi realizado o mapeamento das fotos retiradas conforme figura 1.

Imagem 02: Vista do terreno da Rua Belmiro Michelin do lote.



Autoria: Própria, 2023.

Imagem 03: Vista panorâmica do terreno da Rua Belmiro Michelin.



Autoria: Própria, 2023.

Imagem 04: Vista da rua Belmiro Michelin do Terreno e do entorno.



Imagem 05: Vista do terreno da esquina entre Rua Belmiro Michelin e Rua Abrelino Isidoro Schenato.



Autoria: Própria, 2023.

Imagem 06: Vista da Rua Abrelino Isidoro Schenato com indicação da Quadra 1825.



Autoria: Própria, 2023.

Imagem 07: Vista do terreno da Rua Abrelino Isidoro Schenato esquina com rua Ricieri Capelesso.



Autoria: Própria, 2023.

Imagem 08: Vista da Rua Ricieri Capelesso com indicação da quadra 1825 e entorno.



Autoria: Própria, 2023.

Imagem 09: Vista do terreno da Rua Ricieri Capelesso



Autoria: Própria, 2023.

Imagem 10: Vista da subida da Rua Ricieri Capelesso com o entorno e a demarcação da Quadra 1825.



Autoria: Própria, 2023.

Imagem 11: Vista da descida da Rua Ricieri Capelesso com a demarcação da Quadra 1825.



Autoria: Própria, 2023.

Imagem 12: Vista do final da Rua Ricieri Capelesso confrontando com Imóvel Scartezini com a indicação da Quadra 1825 e entorno parcial.



Autoria: Própria, 2023.

Imagem 13: Vista do entorno da Rua Ricieri Capelesso esquina com Rua Casemiro Burile.



Autoria: Própria, 2023.

Figura 01: Mapeamento de imagens.

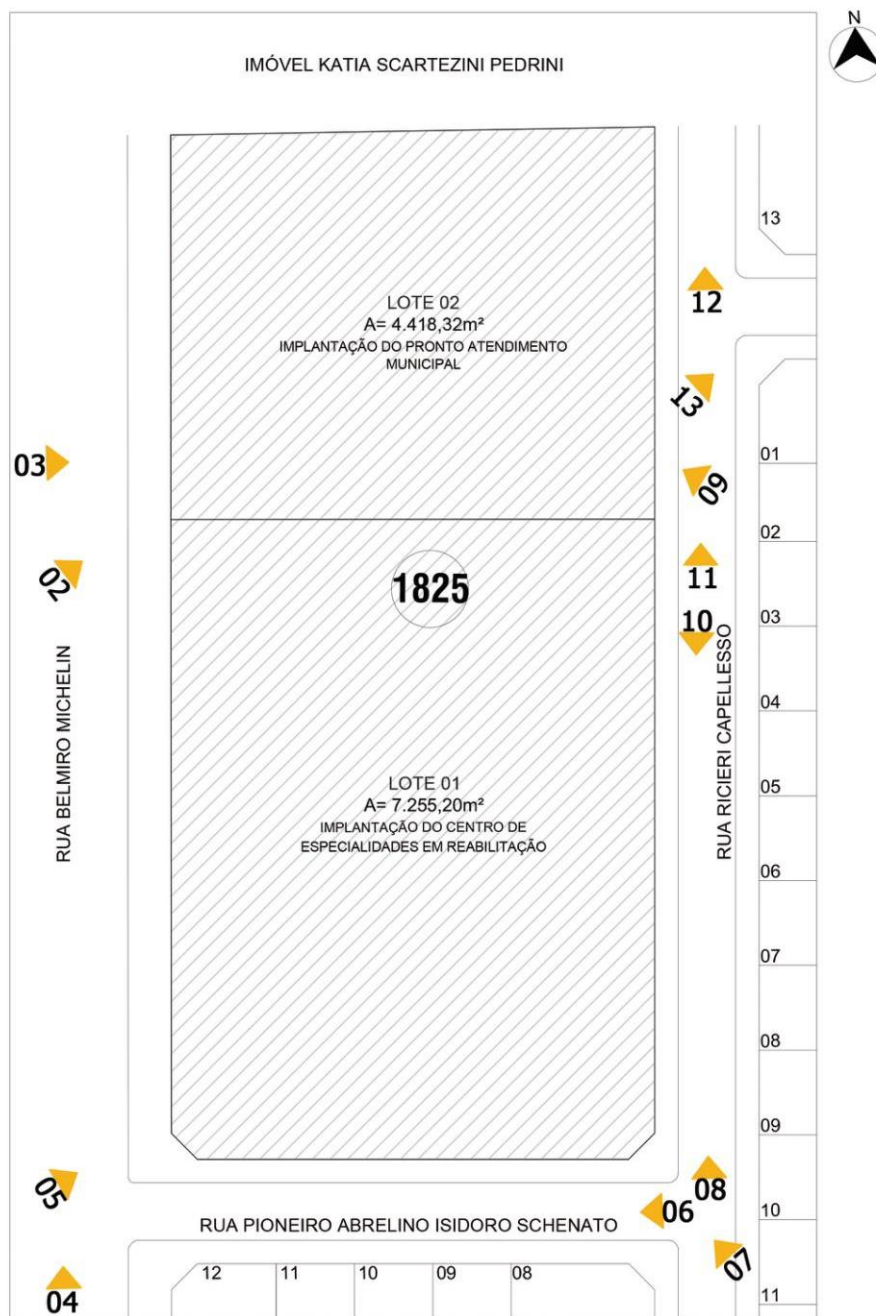

Autoria: Própria, 2023.

Também foram realizados estudos prévios representativos de implantação baseado no terreno, cujo, é retratado na figura 02.

Figura 02: Teste de Implantação

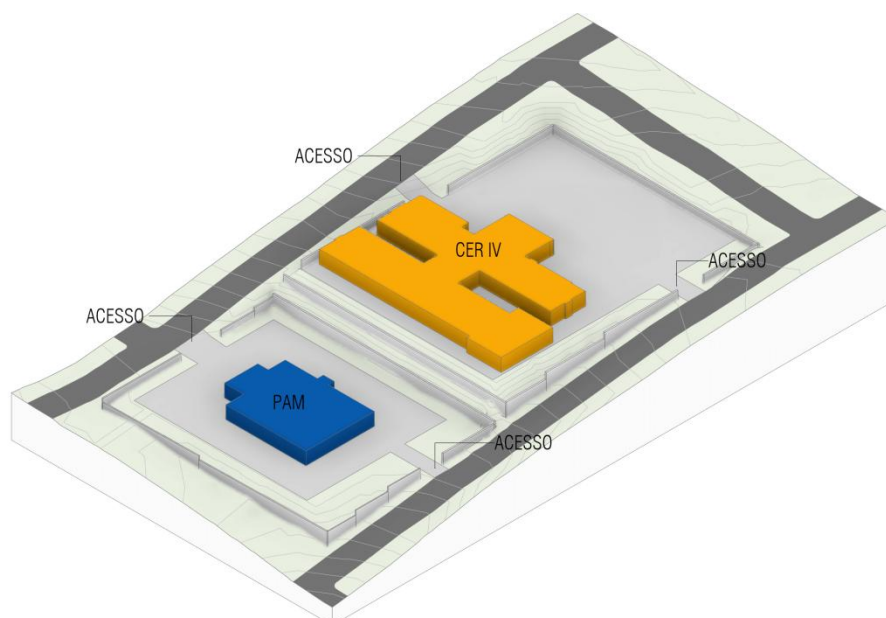

Autoria: Própria, 2023.

O levantamento topográfico foi realizado de forma prévia e contempla todas as informações relevantes a Quadra 1825. Ainda, o mesmo, foi subdivido em dois lotes para a contemplação do Pronto Atendimento Municipal e do Centro de Especialidades em reabilitação.

Pato Branco - PR, 01 de janeiro de 2023.

Eduarda Von Mühlen Gurski
Assessora de Planejamento Urbano
Arquiteta e Urbanista
CAU n° A253699-4