

01 TIPO 7 / CER III - PLANTA DE REVESTIMENTO DE PAREDE (INTERIOR)
ESC: 1/100

PINTURA ACRÍLICA PAREDES

LEGENDA	COR	RGB	LRV
⊕=A	BRANCO	RGB - 239.240.238	LRV 85
⊕=B	LARANJA CLARO	RGB - 243.228.206	LRV 78
⊕=C	LARANJA MÉDIO	RGB - 245.205.155	LRV 64
⊕=D	AMARELO CLARO	RGB - 243.235.195	LRV 81
⊕=E	AMARELO MÉDIO	RGB - 243.222.135	LRV 71
⊕=F	LILÁS CLARO	RGB - 202.208.228	LRV 64
⊕=G	LILÁS MÉDIO	RGB - 172.175.213	LRV 46
⊕=H	VERDE CÍTRICO CLARO	RGB - 218.229.185	LRV 73
⊕=I	VERDE CÍTRICO MÉDIO	RGB - 192.211.142	LRV 58
⊕=J	AZUL CLARO	RGB - 205.215.226	LRV 69
⊕=L	AZUL MÉDIO	RGB - 147.166.196	LRV 38
⊕=M	VERDE CLARO	RGB - 224.232.219	LRV 78
⊕=N	VERDE MÉDIO	RGB - 177.205.171	LRV 56

PINTURA ESMALTE SINTÉTICO PORTAS

ESMALTE SINTÉTICO SEMBRILHO BRANCO NEVE. TODAS AS PORTAS ADUELAS E ALISARES

REVESTIMENTO CERÂMICO

⊖=O	CERÂMICA 32 x 45 cm, COR OFF WHITE MATTE
⊖=P	PASTILHA CERÂMICA 5X5 cm, BRANCO
⊖=Q	PASTILHA CERÂMICA 5X5 cm - COR AMARELO

APROVAÇÃO:

O PIA cedido à Legitimação construtora vigente
 Relato nº 64.23 (EAS ou ES)
 da Avaliação nº 64.23
 Foi lançado 22/03/23

Ministerio de Pato Brener
 Emerson C. Michelin
 Arquiteto e Urbanista
 CRP 13300-7

Ministério da Saúde

PROPRIETÁRIO: *Shirley* RESPONSÁVEL TÉCNICO: *THR* AUTORES: *THR*
 THR
 THR
 THR

AUTORES DO PROJETO DE ARQUITETURA:
 RIT CAU Nº: 1789902

MEMO DE VEDEROS RA'OSO - ARQUITETO CAU A 4322-7 MCH-ELLE GAYANSKI - ARQUITETA CAU A5332-2
 email: vederosra@igmail.com email: arq.mg@ansul@gmail.com

DIREITOS AUTORAIS RESERVADOS - LEI 98/99

PROPRIETÁRIO: CER IV (INTELCTUAL+FÍSICO+VISUAL+AUDITIVO) PROJETO: ARQUITETURA

TÍTULO: PLANTA DE REVESTIMENTO DE PAREDE (INTERIOR) FORMATO: A1

ENDEREÇO: Nº PARANÁ 39 Nº PARANÁ 39

ETAPA: PROJETO EXECUTIVO

DATA: NOV. 2013 ESCALA: 1/100 DESENHO: NG COORDENADOR: THR REVISÃO: 05

TEPRO
 Projetos e Construções Ltda.
 Edif. Av. Tancredo Neves, 423,
 Sala 07, Condi. Koygoshagan, Pq. 10
 Fone/Fax: (91) 3642-5851
 e-mail: tepro@teproconstrucoes.com.br

FRASCOS: A 10

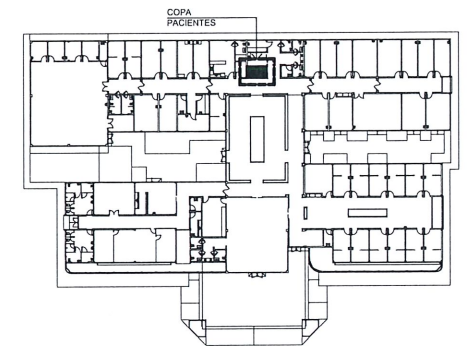
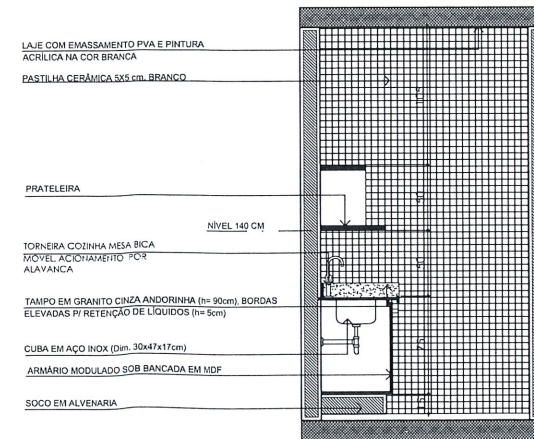
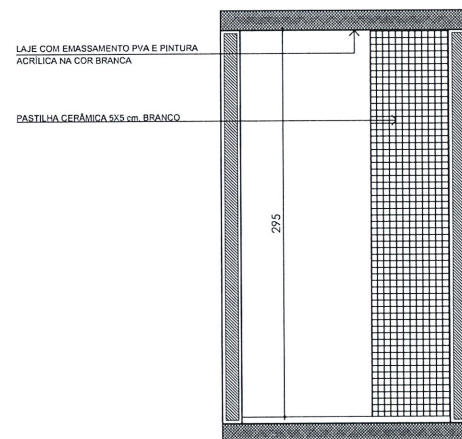
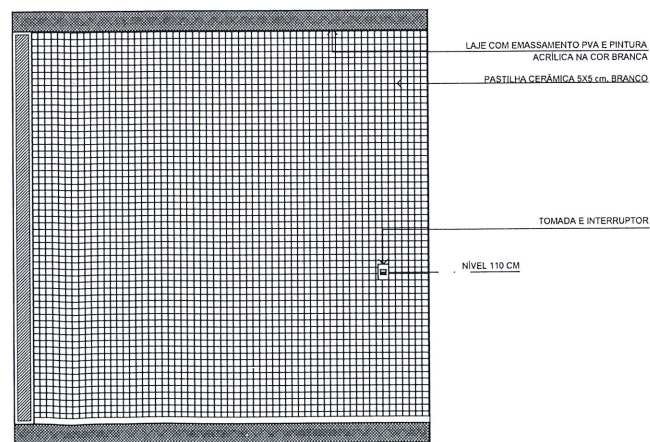
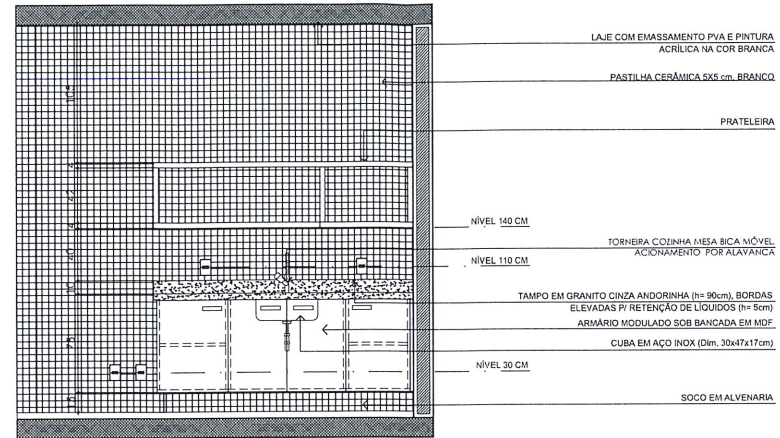
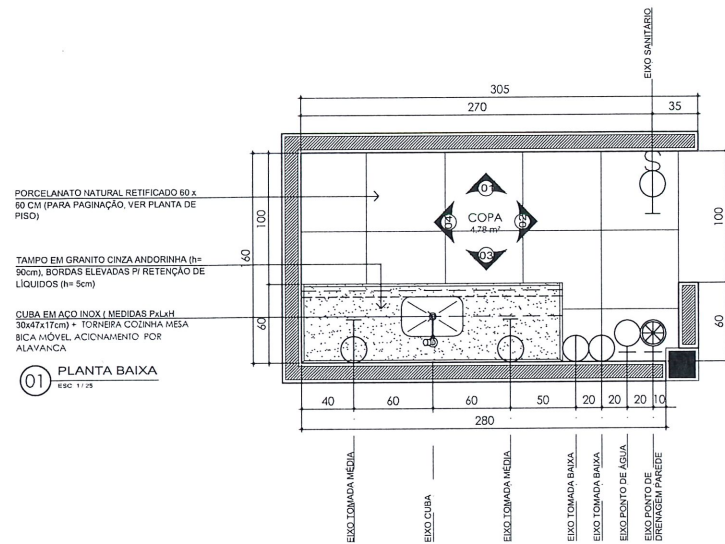

*014 PARA DETALHES VER PRANCHA
 A08 - ILUMINAÇÃO
 A09 - PAGINAÇÃO E TIPOS DE PISO
 A12 - DETALHES CONSTRUTIVOS DE ARQUITETURA
 A14 - BANCADAS EM GRANITO
 A16 - MANTENANÇA
 A17 - ARMÁRIOS

APROVAÇÃO:
 O PIA cedido à Legião de Combate de MPM
 de Avaliação Nº. 6423 (EAS ou ES)
 Furo: Ironco, 22/08/23
 Município de Paulo Branco
 Emerson C. Michelin
 Arquiteto e Responsável Técnico

Ministério da Saúde

PROPRIETÁRIO: RESPONSÁVEL TÉCNICO: AUTORES: TWR
 NICHILLE GAVANSHI - ARQUITETA CAU A39322-2
 email: narchi@narchi.com.br
 NICHILLE GAVANSHI - ARQUITETA CAU A39322-2
 email: narchi@narchi.com.br
 CREDITOS AUTORAIS RESERVADOS - LEI 9610/99

CUBA: CER IV (INTELCTUAL+FÍSICO+VISUAL+AUDITIVO) PROJETO ARQUITETURA
 TÍTULO: DET. A.MOLHADA - COPA PACIENTES
 FÓRMO: A1
 Nº FÓRMO: 39
 ESCALA: A3
 PROJETO EXECUTIVO
 DATA: 11/25
 ESCALA: NG
 COORDENADOR: TWR
 REVISÃO: 02

TEPRO
 Projetos e Construções Ltda.
 End.: Av. Tancredo Neves, 423,
 Sala 07, Cond. Kopenhagen, Pts. 110
 Fone/Fax: (31) 3642-5051
 e-mail: tepro@teproconstrucoes.com.br