

A

B

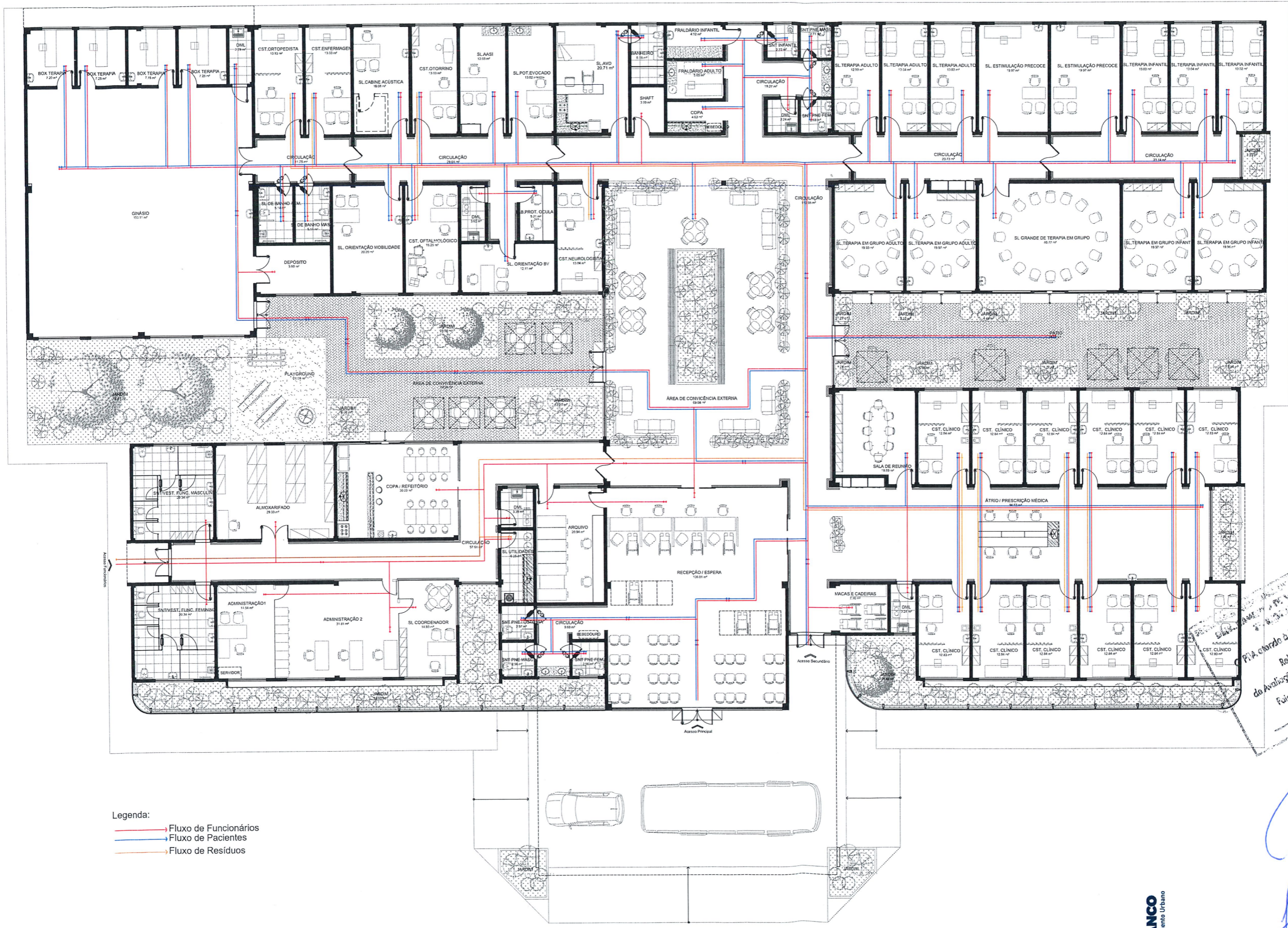

Legenda:

- Fluxo de Funcionários
- Fluxo de Pacientes
- Fluxo de Resíduos

PIA elaborado e aprovado em 22/03/23
 Relatório de Conclusão
 do Avaliação nº 64/23 (EAS ou EIS)
 Faixa Imposta 22/03/23
 Município de Pato Branco
 Emerson C. Michelini
 Arquiteto

Planta de Fluxos
 Esc: 1/100

PREFEITURA DE PATO BRANCO
 Secretaria de Planejamento Urbano

OBRA: CENTRO DE ESPECIALIDADES EM REABILITAÇÃO IV

ESPECIFICAÇÃO: PLANTA DE FLUXOS	ÁREA: 2.291,32	ESCALA: 1/100	PRANCHA:
	DATA: 28/08/2023	VERSÃO:	01/61
DESENHO: Maria	ENDEREÇO DA OBRA: Rua Beatriz Michelin esquina com Rua Pioneira Abrelino Isidoro Sch...		
AUTOR DO PROJETO: <i>Amerson C. Michelini</i>	PROPRIETÁRIO: Município de Pato Branco		

Endereço da Obra: Rua Beatriz Michelin esquina com Rua Pioneira Abrelino Isidoro Sch...
 74.975-140/000-000