

GUARDA - CORPO - ÁREA EXTERNA

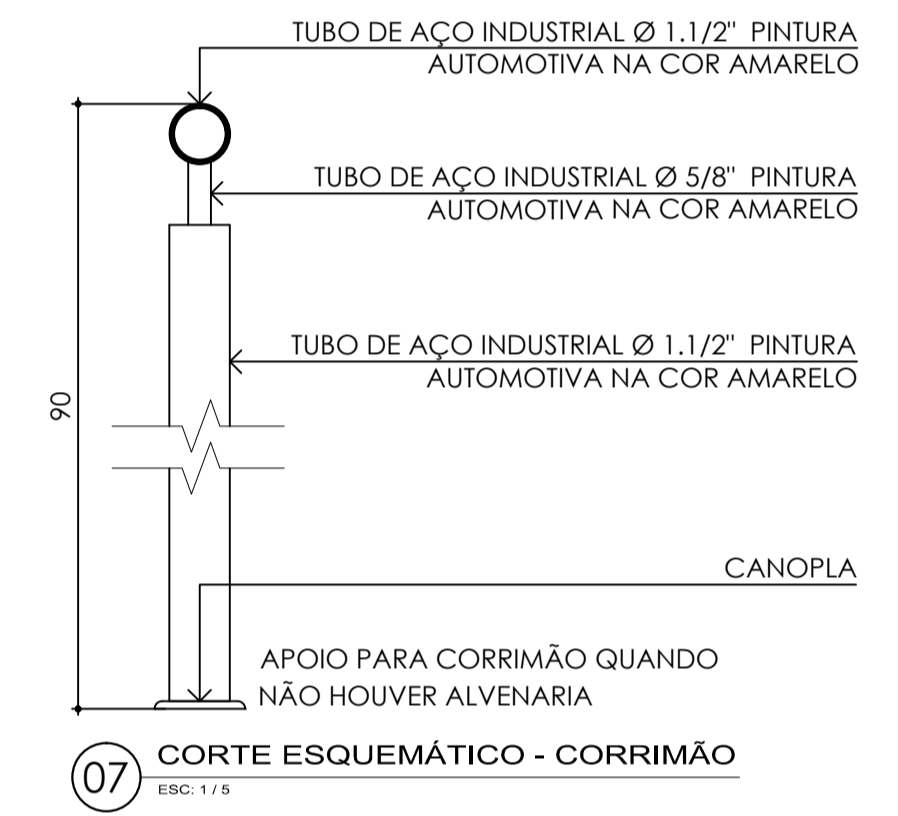

CORRIMÃO  
ÁREA INTERNA

CONFIRMAR MEDIDAS NO LOCAL

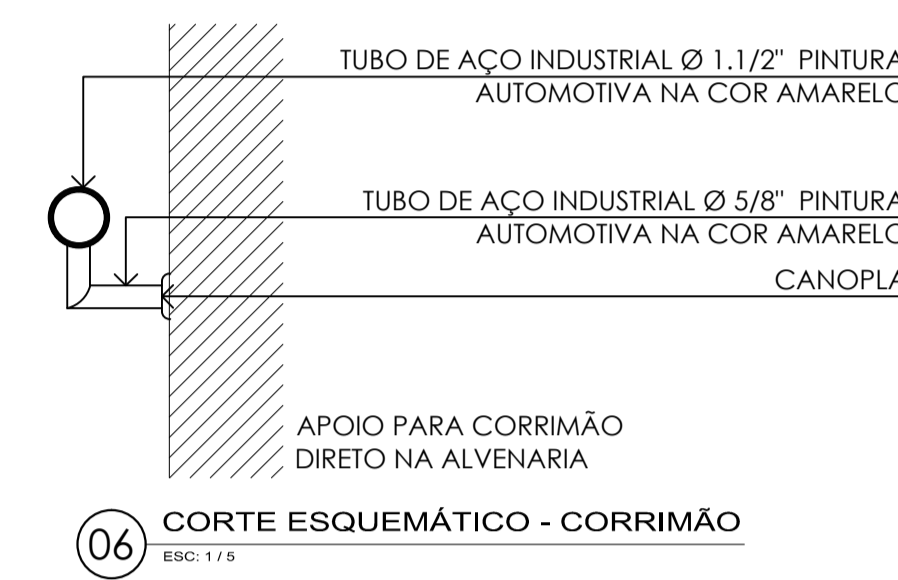
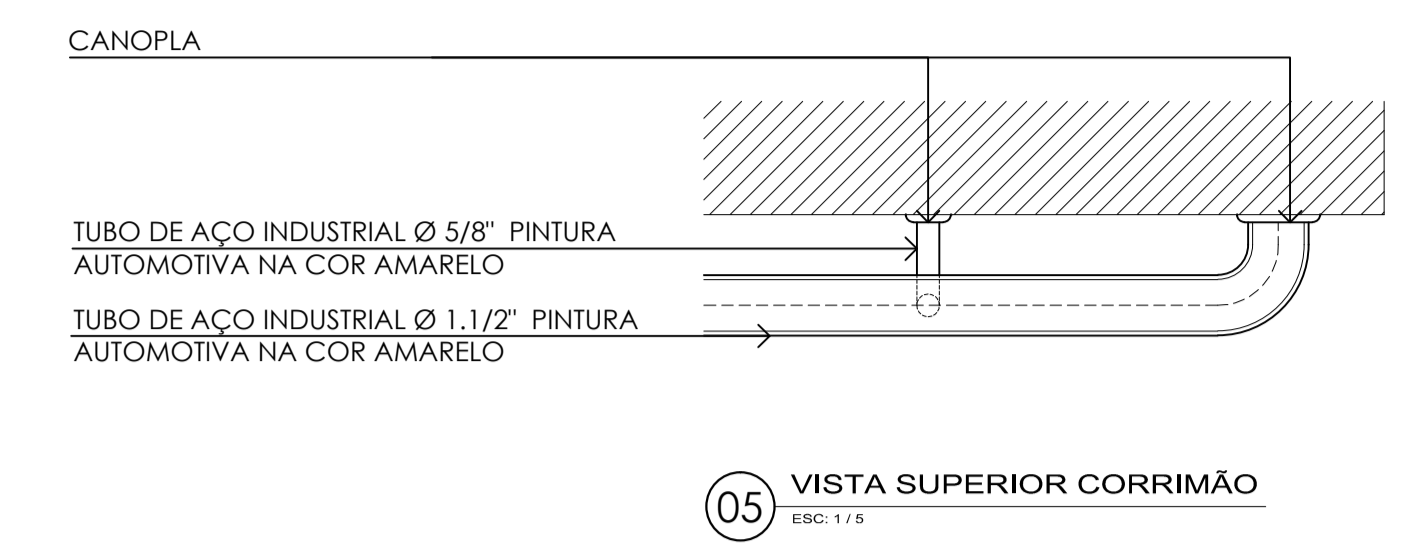
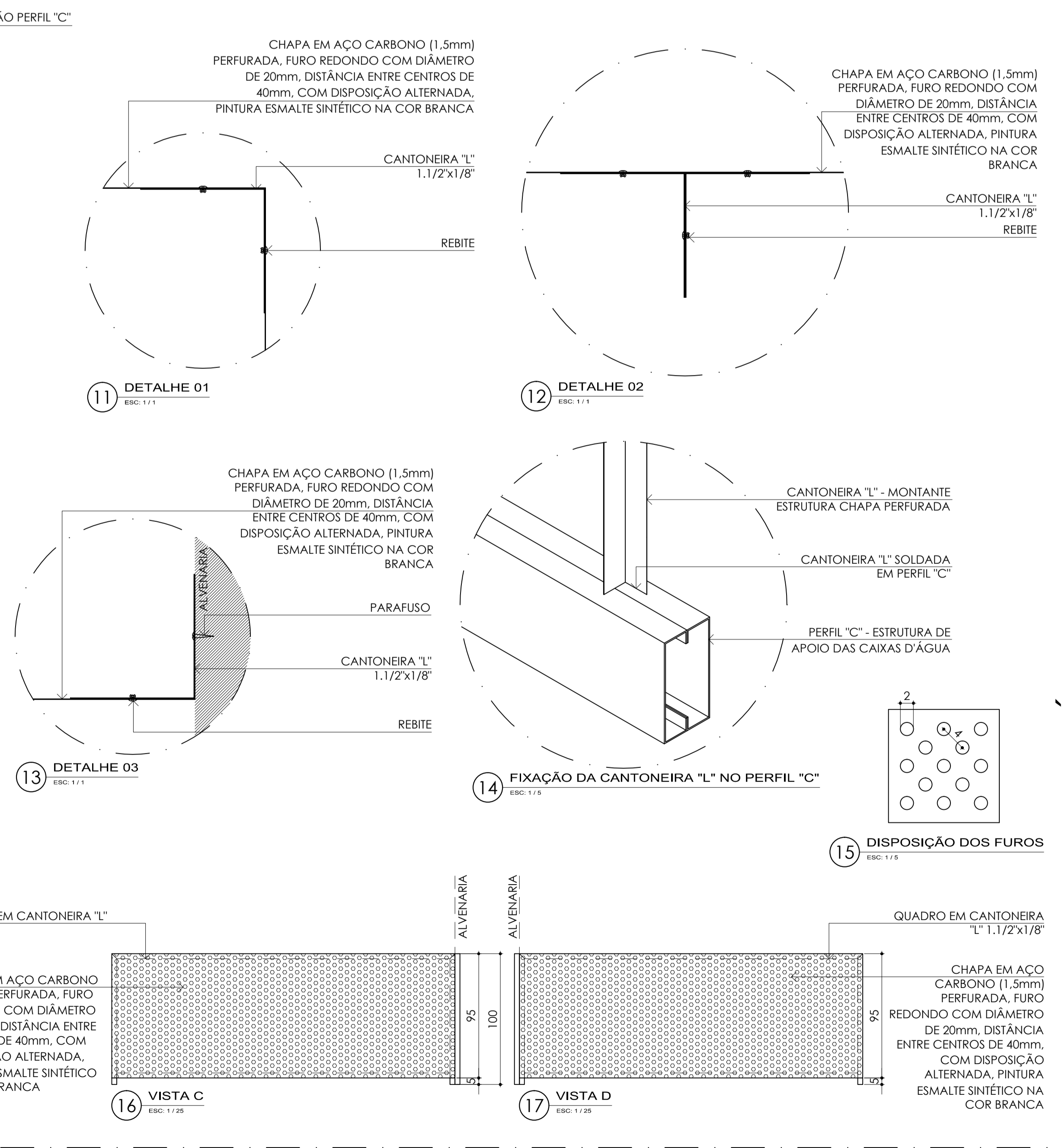
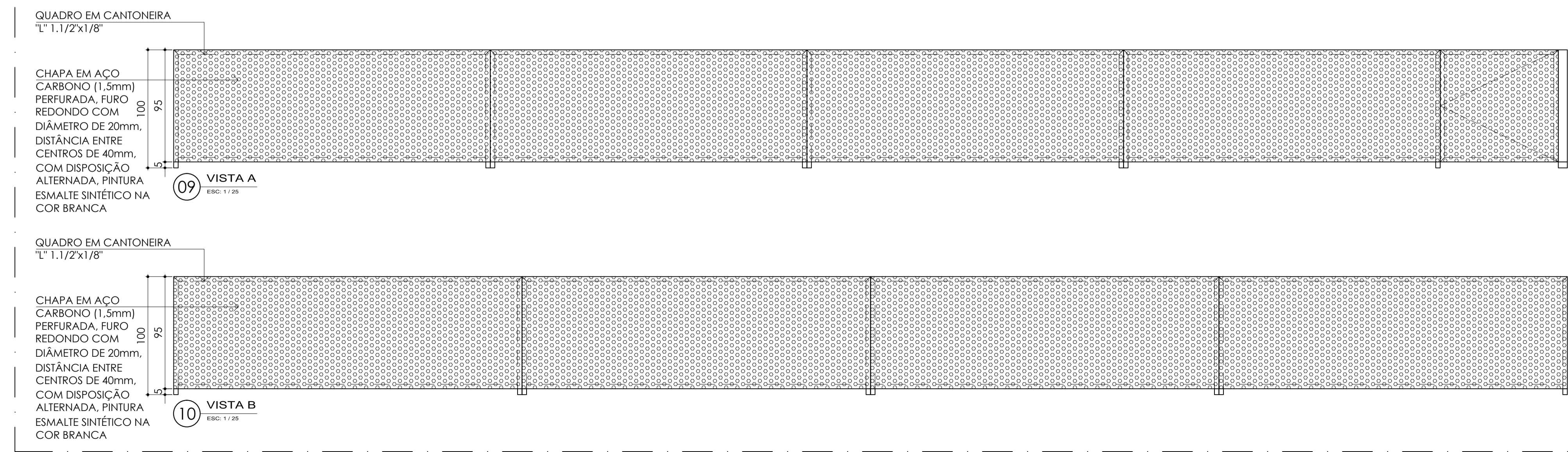
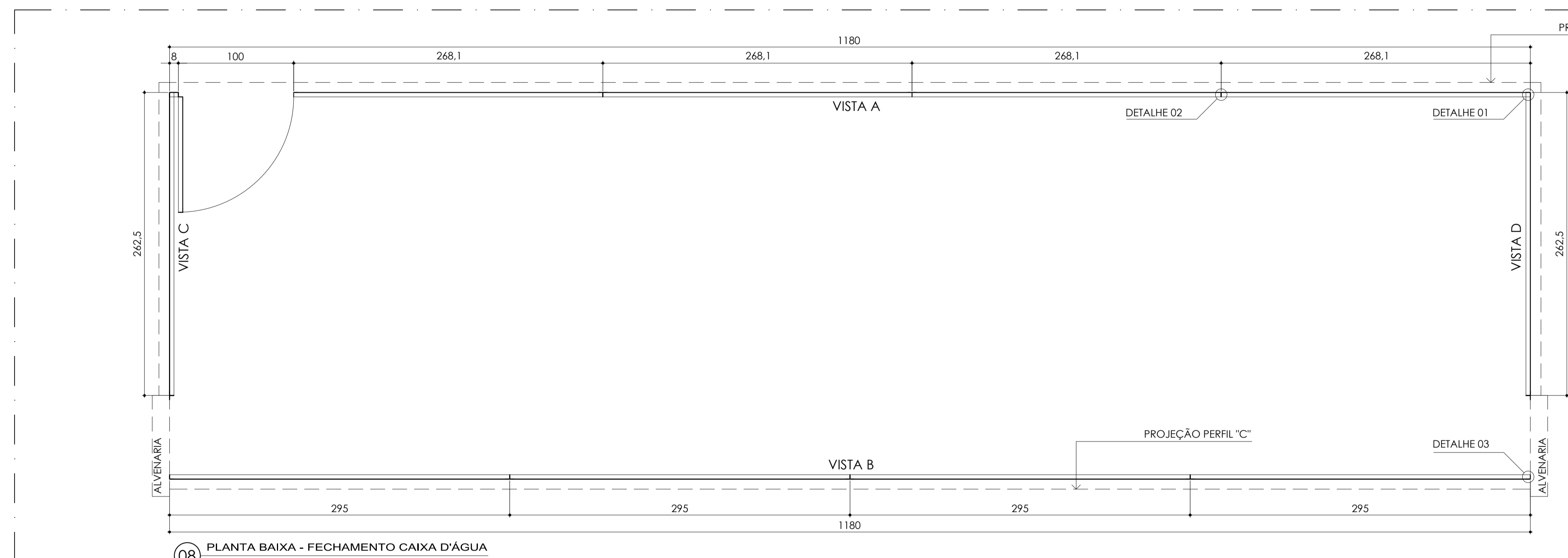

FECHAMENTO CAIXA D'ÁGUA - PAV. COBERTURA

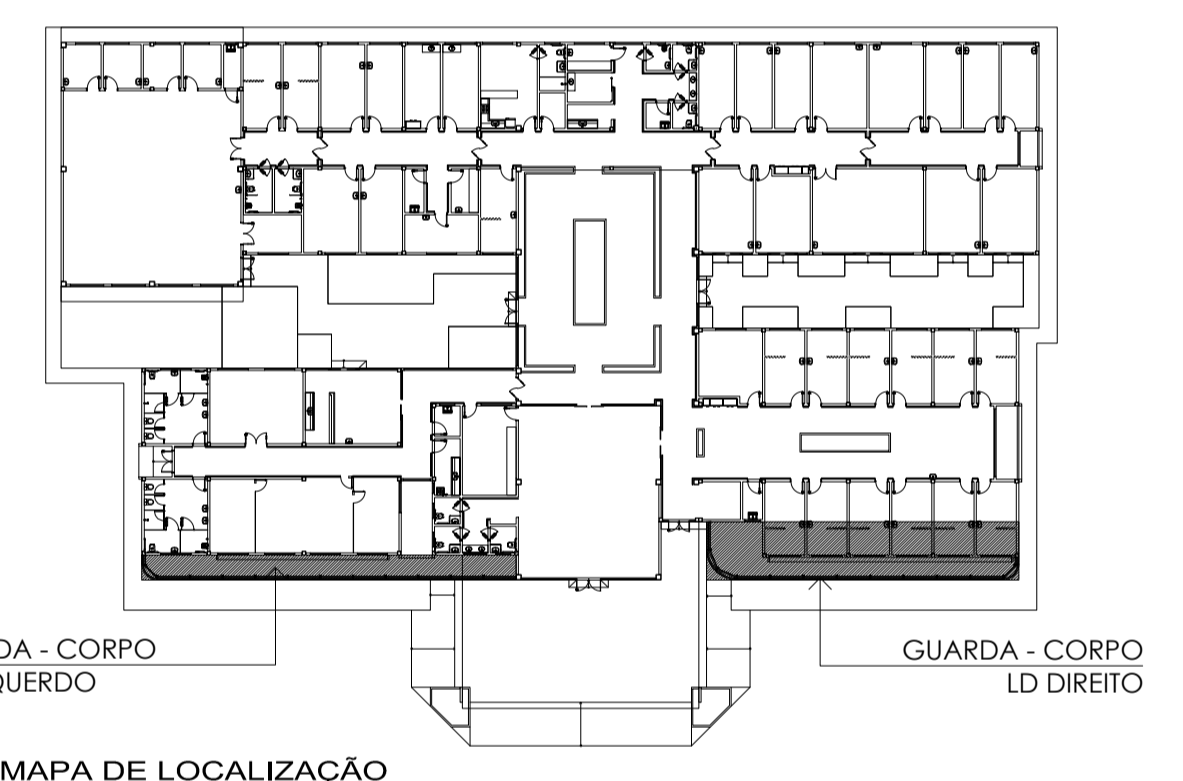

NOTA:

APPROVAÇÃO:

CONFIRMAR MEDIDAS NO LOCAL

Ministério da Saúde

PROPRIETÁRIO: RESPONSÁVEL TÉCNICO: AUTORES: JWR, JUP, M. GAVANESKI

AUTORES DO PROJETO DE ARQUITETURA: RBT, CALHY, T. FERREIRO

INSCRIÇÃO DE MEDIDAS E APOIO - ARQUITETO CAU A14822-7 email: oca@atomone.com.br MICHELE GAVANESKI - ARQUITETA CAU A5922-2 email: oca.mg@atomone.com.br

PROPRIETÁRIO: CER IV (INTELCTUAL+FÍSICO+VISUAL+AUDITIVO) PROJETO: ARQUITETURA

OBJETO: DET. ELEMENTOS METÁLICOS

ETAPA: PROJETO EXECUTIVO

DATA: 11/25/2013

FECHA: 11/25/2013

REVISÃO: 03

PROJETO: A1

REVISÃO: 39

PRIMEIRO: A

TERCEIRO: 13

TEPRO

Projetos e Construções Ltda.

End.: Av. Tancredo Neves, 423, Sala 07, Cond. 669portagem, Pg. 10 Fone/Fax: (51) 3642-5501 e-mail: tepro@teproconstrucoes.com.br