

01 PLANTA BAIXA
ESC: 1/25

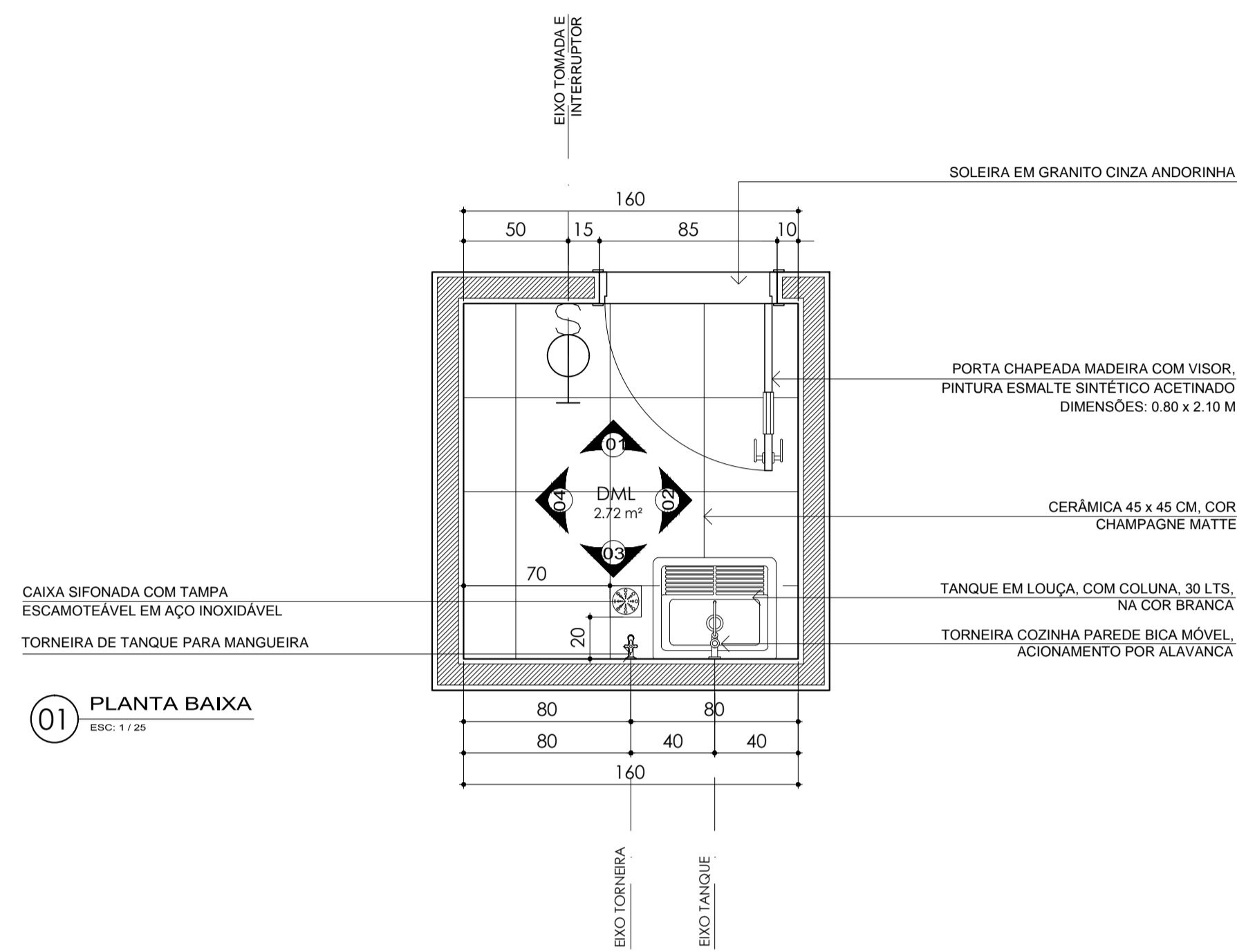

02 VISTA 01
ESC: 1/25

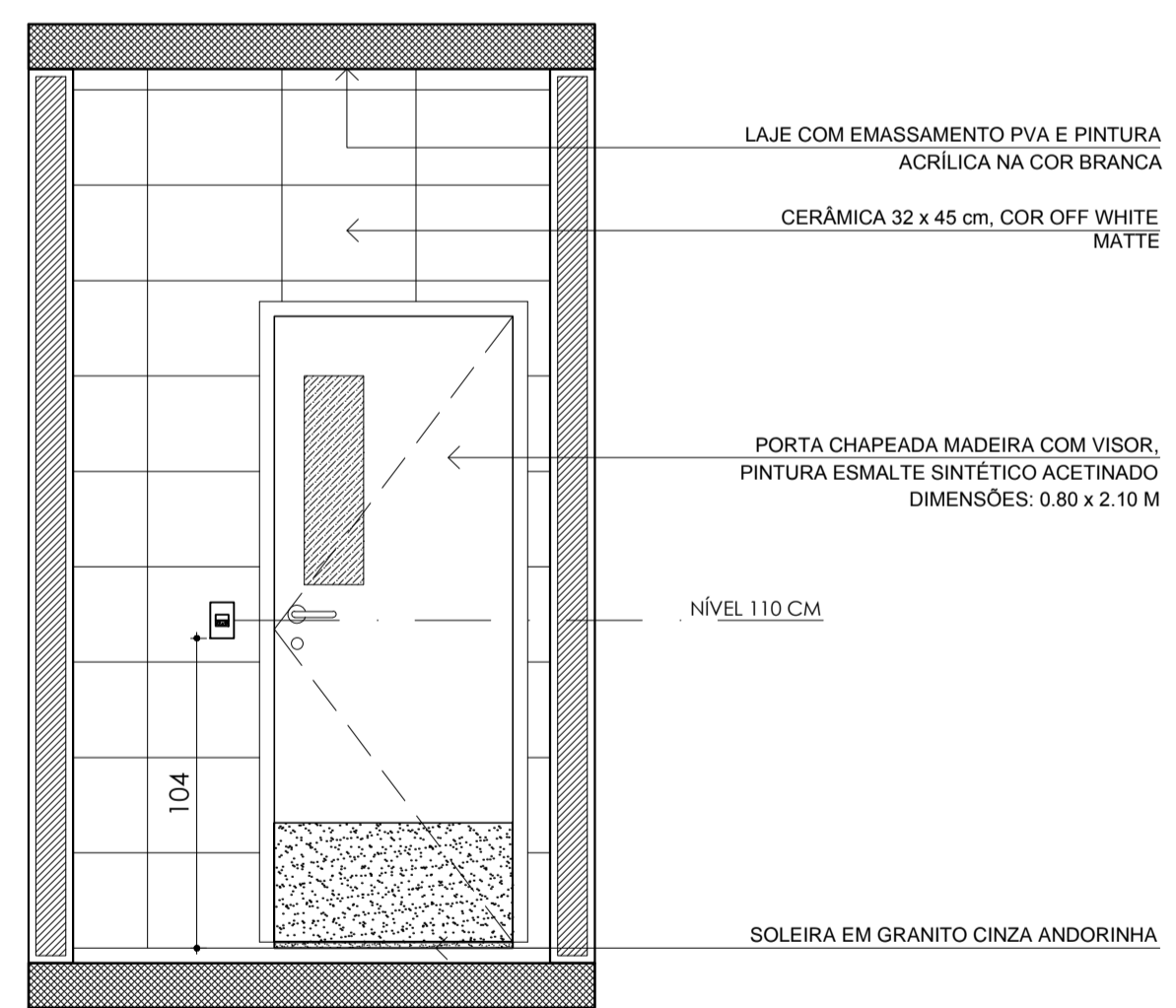

03 VISTA 02
ESC: 1/25

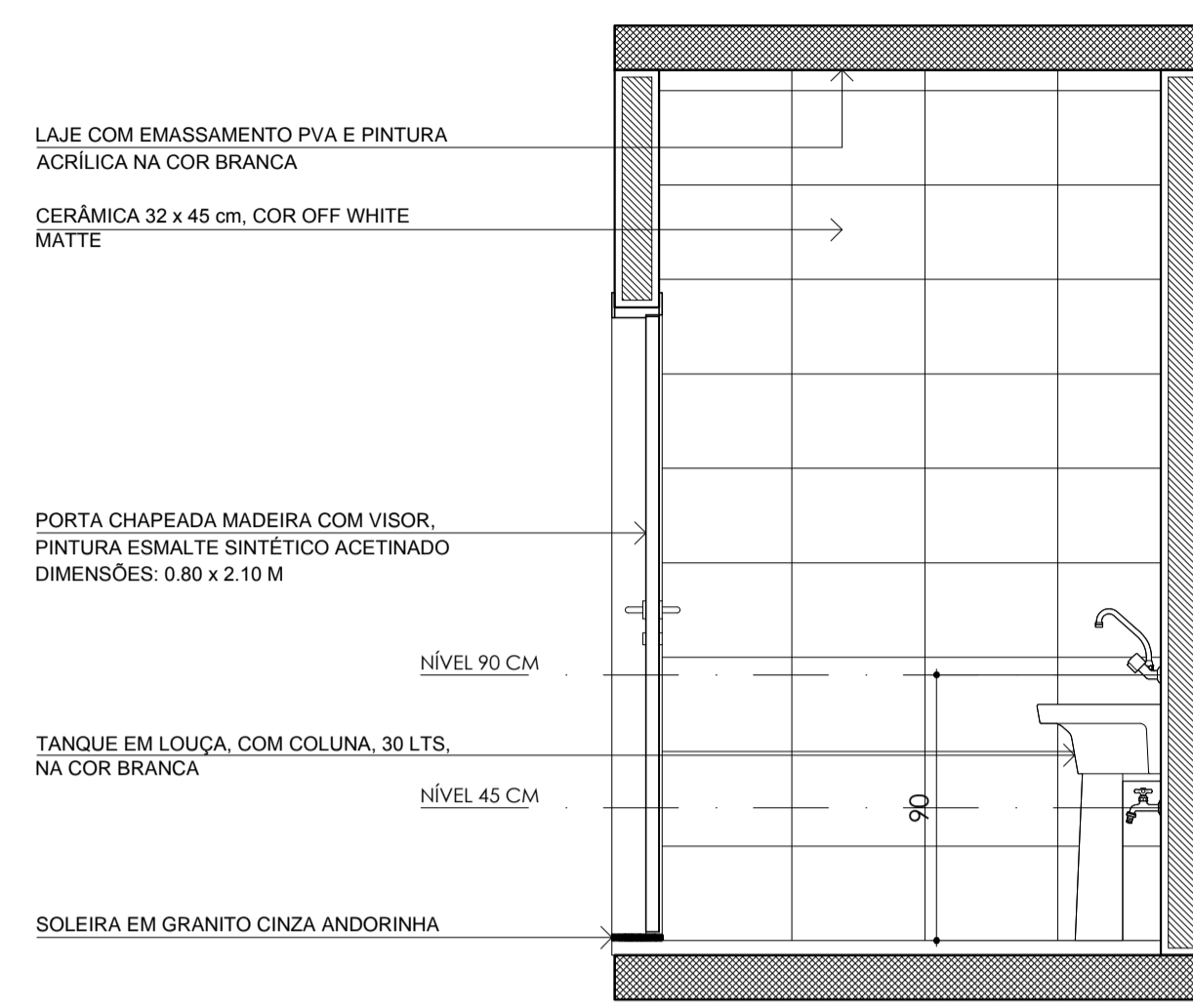

04 VISTA 03
ESC: 1/25

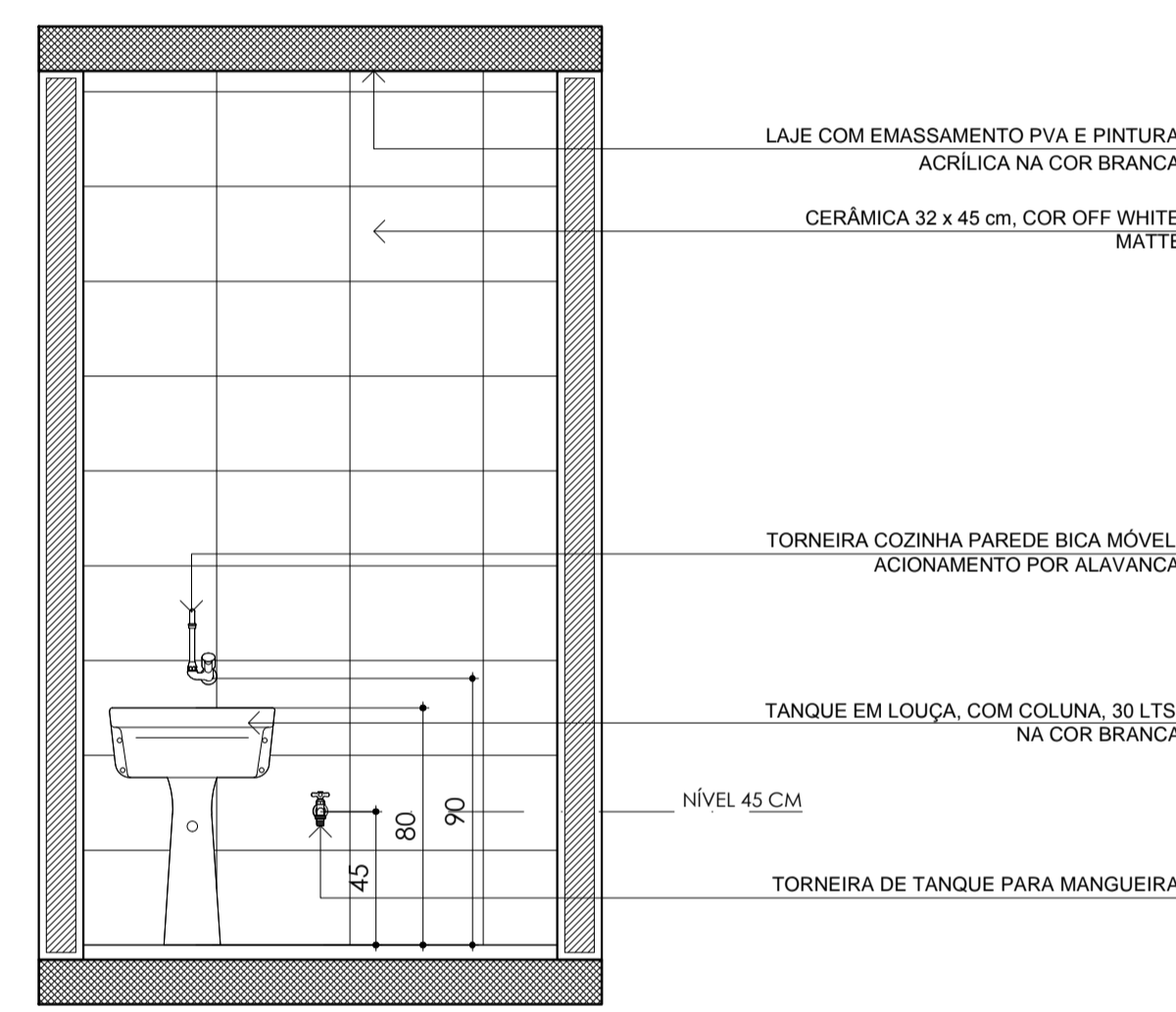

05 VISTA 04
ESC: 1/25

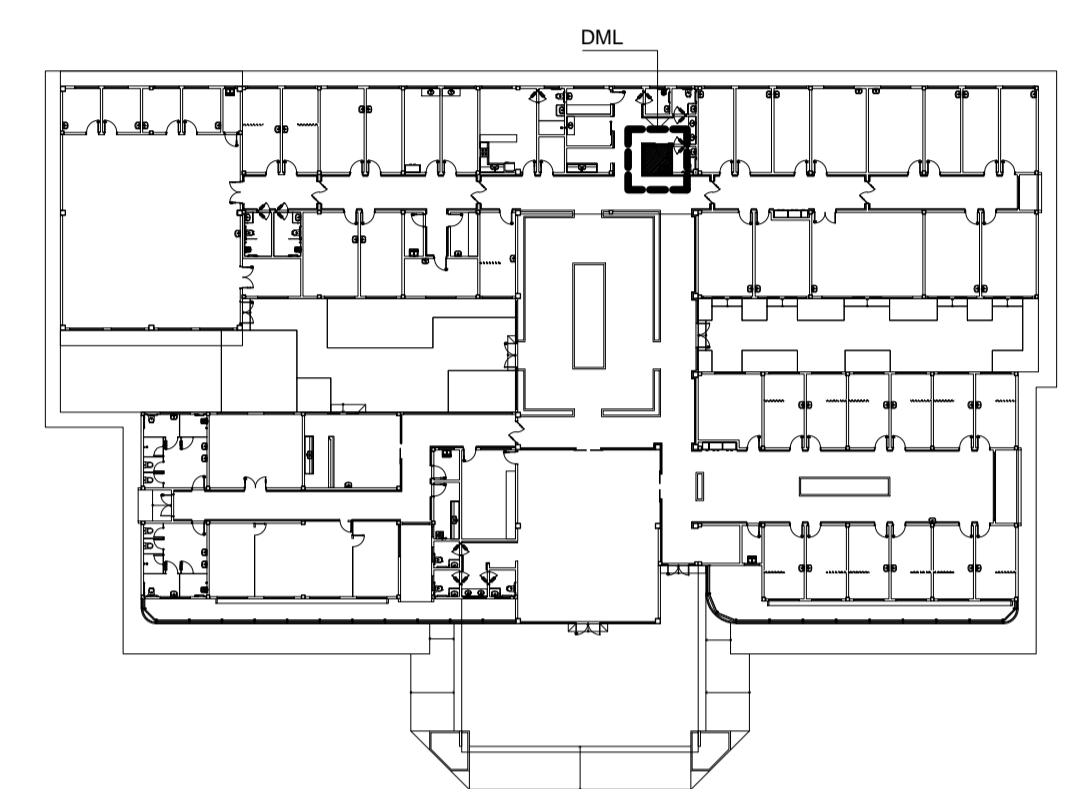
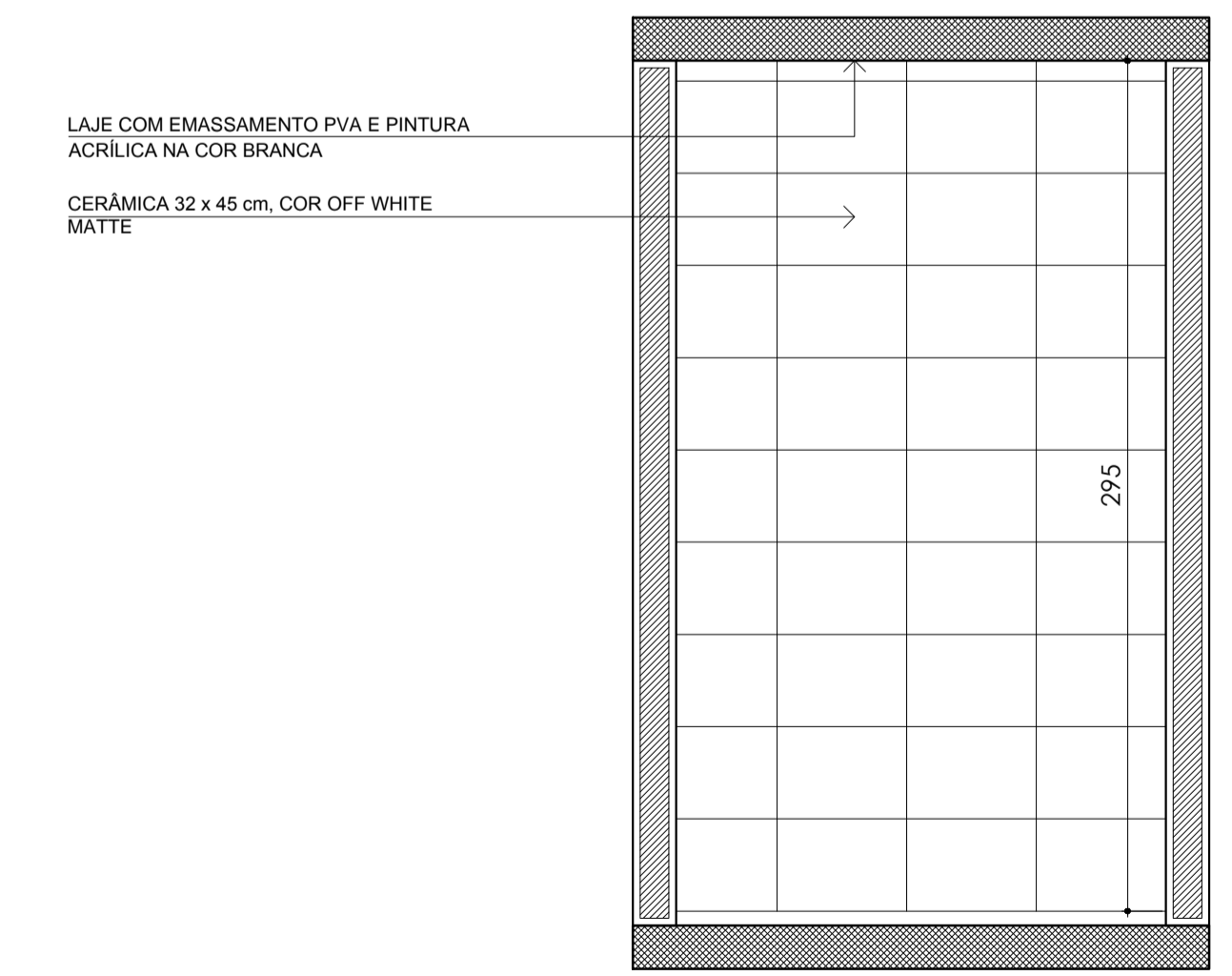

NOTA: PARA DETALHES VER PRANCHA
A08 - ILUMINAÇÃO
A09 - PAGINAÇÃO E TIPOS DE PISO
A12 - DETALHES CONSTRUTIVOS DE ARQUITETURA
A19 E A20 - ESQUADRIAS

APROVAÇÃO:

Ministério da Saúde

PROPRIETÁRIO: RESPONSÁVEL TÉCNICO: AUTORES: *TMR* THOMÉ DE M. RAPOSO, MICHELLE GAVANSKI

AUTORES DO PROJETO DE ARQUITETURA: PRT CAU N°: 1709602
THOMÉ DE M. RAPOSO - ARQUITETO CAU A 14222-7 email: arquiteto@home@gmail.com
MICHELLE GAVANSKI - ARQUITETA CAU A59322-2 email: arq.migovanski@gmail.com
DIREITOS AUTORAIS RESERVADOS - LEI 9610/99

| | | | |
|--|----------------------|----------------|------|
| OBRA | | PROJETO | |
| CER IV (INTELCTUAL+FÍSICO+VISUAL+AUDITIVO) | | ARQUITETURA | |
| TÍTULO | DET. A.MOLHADA - DML | FORMATO | A1 |
| ENDEREÇO | | Nº PRANCHAS | 39 |
| ETAPA | PROJETO EXECUTIVO | PRANCHA | A 27 |
| DATA | NOV. 2013 | ESCALA | 1/25 |
| DESENHO | MG | COORDENADOR(A) | TMR |
| REVISÃO | 01 | | |

TEPRO
Projetos e Construções Ltda.
End.: Av. Tancredo Neves, 423,
Sala 07, Cond. Copenhagen, Pq. 10
Fone/fax: (021) 3642-5061
e-mail: teipro@teproconstrucoes.com.br