

IMPLANTAÇÃO E COBERTURA
ESCALA 1:500

Na condição de Autor do Projeto DECLARO, para todos os fins, que tenho pleno conhecimento de que o presente projeto relativo à construção, ampliação, reforma e/ou restauração da edificação está sendo aprovado APENAS em relação à legislação de Zoneamento, Uso e Ocupação do Solo e aos parâmetros urbanísticos relevantes, estabelecidos na legislação vigente. DECLARO, também, que o mesmo atende a todas as exigências das legislações Municipais, Estaduais, Federais e Normas Técnicas Brasileiras, e ASSUMO toda a responsabilidade pela elaboração do projeto, inclusive quanto à segurança, quanto às normas relativas ao direito de vizinhança o que inclui os afastamentos das divisas, assim como as demais responsabilidades decorrentes do não cumprimento das legislações vigentes.

Na condição de Responsável Técnico pela execução da obra DECLARO, para todos os fins, que tenho pleno conhecimento de que a presente obra relativa à construção, ampliação, reforma e/ou restauração da edificação será executada de acordo com o projeto aprovado.

DECLARO, também, que o mesmo atende a todas as exigências das legislações Municipais, Estaduais, Federais e Normas Técnicas Brasileiras, e ASSUMO toda a responsabilidade pela execução da obra contratada, inclusive quanto à segurança, quanto às normas relativas ao direito de vizinhança o que inclui os afastamentos das divisas, assim como as demais responsabilidades decorrentes do não cumprimento das legislações vigentes.

DECLARAMOS estar cientes de que as responsabilidades poderão ser cumuladas na esfera civil, penal e administrativa, decorrentes de eventuais prejuízos a terceiros, e ainda estar cientes de todas as sanções previstas na Legislação Federal, Estadual e Municipal entre outras, as constantes nos seguintes artigos: Código Penal, artigos 184, 250, 254, 255, 256, 299, 317, 333; Código Civil artigos 186, 187, 927 e 618; Lei Federal nº 5.194/1966, 6.496/1977 e 12.378/2010, Lei Complementar nº 46, de 26 de maio de 2011 e Lei Complementar nº 28, de 27 de junho de 2008, além do Código de Defesa do Consumidor.

Pato Branco, _____ de _____ de _____

Assinatura do Autor do Projeto (com firma reconhecida) Assinatura do Responsável Técnico (com firma reconhecida) Ciência do Proprietário (com firma reconhecida)

01	ZONA	LOTE	QUADRA	02	ÁREA CONSTRUÍDA (m²)		
	ZC-3	19	782		625,52		
03	Nº DO ALVARÁ EXISTENTE			04	ÁREA DO LOTE (m²)		
					1.810,50		
05	ÁREA DO SUB-SOLO (m²)			06	ÁREA DO TERREJO (m²)		
					625,52		
07	ÁREA DO 1º PAVIMENTO (m²)			08	ÁREA DO 2º PAVIMENTO (m²)		
09	ÁREA DO TERREJO A CONSTRUIR (m²)			10	ÁREA DO PVTQ SUPERIOR A CONSTRUIR (m²)		
	625,52						
11	EDICULA			12	RECREAÇÃO	13	EXTERNA
14	OUTRAS ÁREAS EM CONSTRUÇÃO (m²)			15	ÁREA A CONCLUIR (m²)		
					625,52		
16	ÁREA TOTAL (m²)			17	TAXA DE PERMEABILIDADE		
	625,52				46,67		
18	ÁREA PROJEÇÃO DO EDIFÍCIO (m²)			19	Nº PAVIMENTOS	TIPO	TOTAL
	666,87			01		01	
20	ÁREA	BARRILETE	CX. D'ÁGUA	21	ALTURA MÁXIMA (m)		
					6		
22	TAXA DE OCUPAÇÃO (%)			23	COEFICIENTE DE APROVEITAMENTO		
	(ITEM 18) / (ITEM 04)	36,86		(ITEM 15) / (ITEM 04)	34,54		
24	FINALIDADE EDUCACIONAL	ALVENARIA	METÁLICA	MISTA			
		X					
				RESPONSABILIZO-ME PELA VERACIDADE DOS DADOS ACIMA PREENCHIDOS			
ASSINATURA DO PROPRIETÁRIO DO PROJETO				ASSINATURA DO AUTOR DO PROJETO			

PLANTA BAIXA TÉRREO
ESCALA 1:75

CÓD	COMPRIMENTO	ALTURA	QTD	DESCRIÇÃO
A1	100 cm	210 cm	1	Abertura na Parede
A2	80 cm	210 cm	1	Abertura na Parede
A3	180 cm	210 cm	2	Abertura na Parede
P1	80 cm	210 cm	23	Porta Madeira de girar 1 Folha cor cinza escura
P2	120 cm	210 cm	1	Porta de girar costa fogo em aço galvanizado com acabamento vermelho e barra antipânico
P3	90 cm	210 cm	13	Porta Madeira de girar 1 Folha cor cinza escura
P4	90 cm	210 cm	2	Porta Madeira de Carrer 1 Folha cor cinza escura
P5	70 cm	210 cm	2	Porta Madeira de Abrir 1 Folha cor cinza escura
P6	80 cm	210 cm	2	Porta Madeira de Carrer 1 Folha cor cinza escura
P6	192 cm	210 cm	2	Porta de girar costa fogo em aço galvanizado com acabamento azul e barra antipânico

CÓD	COMPRIMENTO	ALTURA	PEITORIL	QTD	DESCRIÇÃO
J1	70 cm	50 cm	167 cm	10	Janela Maxim-Ar - Alumínio cinza escuro e Vidro
J2	210 cm	127 cm	90 cm	10	Janela de Carrer 2 Folhas - Alumínio cinza escuro e Vidro
J3	180 cm	120 cm	70 cm	1	Janela Guilhotina - Alumínio cinza escuro e Vidro
J4	180 cm	50 cm	327 cm	3	Janela Maxim-Ar - Alumínio cinza escuro e Vidro
J5	180 cm	50 cm	167 cm	3	Janela Maxim-Ar - Alumínio cinza escuro e Vidro
J6	400 cm	180 cm	50 cm	3	Janela de Carrer 2 Folhas - Alumínio cinza escuro e Vidro
J7	400 cm	50 cm	327 cm	2	Janela Maxim-Ar - Alumínio cinza escuro e Vidro
J8	90 cm	90 cm	120 cm	1	Janela Guilhotina - Alumínio cinza escuro e Vidro
J9	90 cm	120 cm	90 cm	5	Janela Guilhotina - Alumínio cinza escuro e Vidro
J10	90 cm	120 cm	70 cm	1	Janela Guilhotina - Alumínio cinza escuro e Vidro
J11	140 cm	127 cm	90 cm	3	Janela de Carrer 2 Folhas - Alumínio cinza escuro e Vidro
J12	70 cm	217 cm	0 cm	4	Janela Maxim-Ar - Alumínio cinza escuro e Vidro
J13	180 cm	180 cm	37 cm	5	Janela de Carrer 2 Folhas - Alumínio cinza escuro e Vidro
J14	140 cm	50 cm	167 cm	1	Janela de Carrer 2 Folhas - Alumínio cinza escuro e Vidro
J15	90 cm	50 cm	327 cm	2	Janela Maxim-Ar - Alumínio cinza escuro e Vidro
J16	200 cm	60 cm	440 cm	1	Janela simples - Alumínio cinza escuro e Vidro

TIPO	DESCRIÇÃO
PISO	1 Porcelanato acrílico retificado cor bege claro 30 x 60 assentado com transpasse
	2 Cerâmica antiderrapante retificado cor cinza claro 30 x 60 assentado com transpasse
	3 Emborrachado monoxílico
	4 --
PAREDE	1 Revestimento cerâmico 5 x 5 amarelo com rejunte branco até 90 cm e pintura acrílica branca lisa no restante da parede
	2 Revestimento cerâmico 5 x 5 vermelho claro pastel com rejunte branco até 90 cm e pintura acrílica branca lisa no restante da parede
	3 Pintura acrílica bege claro
TETO	1 Pintura azul claro pastel sobre ferro de pvc existente
	2 Forro de gesso com pintura acrílica branco liso
	3 --



CARIMBOS P.M.P.B. SECRETARIA DE PLANEJAMENTO URBANO E SAÚDE PÚBLICA

OBRA: CMEI MENINO DEUS

ESPECIFICAÇÃO: Contos, Fachada e Identificadas

ÁREA TOTAL: 625,52m²

ESCALA: Indefinida

DATA: 02/08/2023

DESENHO: AutoCAD

PROPOSTA Nº: 01/02

ASSINATURA DO PROPRIETÁRIO DO PROJETO

ASSINATURA DO AUTOR DO PROJETO

PREFETURA DE PATO BRANCO

SECRETARIA DE PLANEJAMENTO URBANO

ÁREA TOTAL: 625,52m²

ESCALA: Indefinida

DATA: 02/08/2023

DESENHO: AutoCAD

PROPOSTA Nº: 01/02

ASSINATURA DO PROPRIETÁRIO DO PROJETO

ASSINATURA DO AUTOR DO PROJETO

VERSÃO: 01

DATA: 02/08/2023

ALTERNATIVA: 01

PROJETO Nº: 01/02

DESENHO

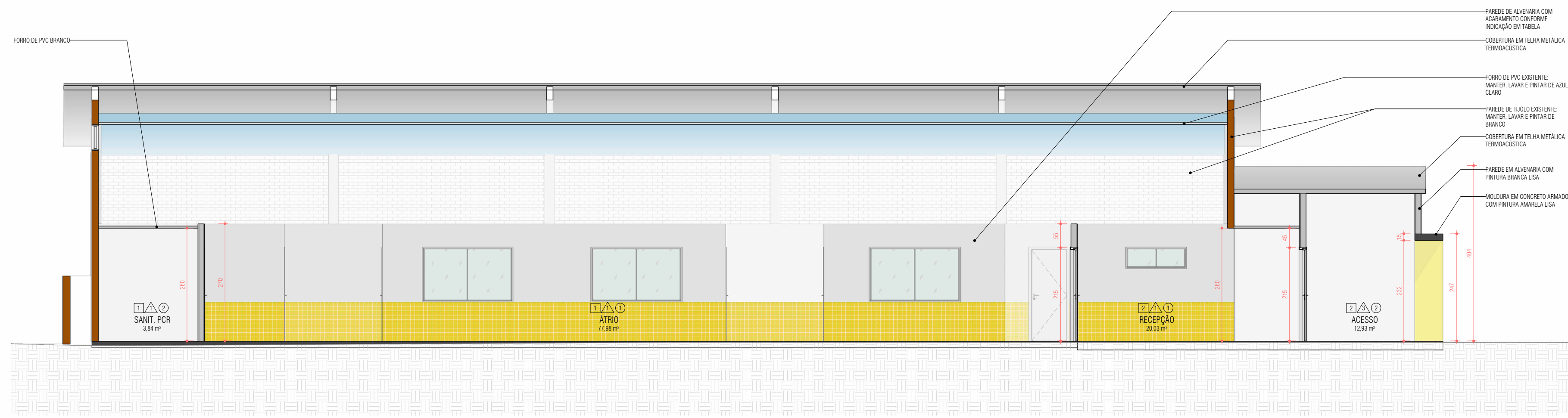

CORTE AA
ESCALA 1:75

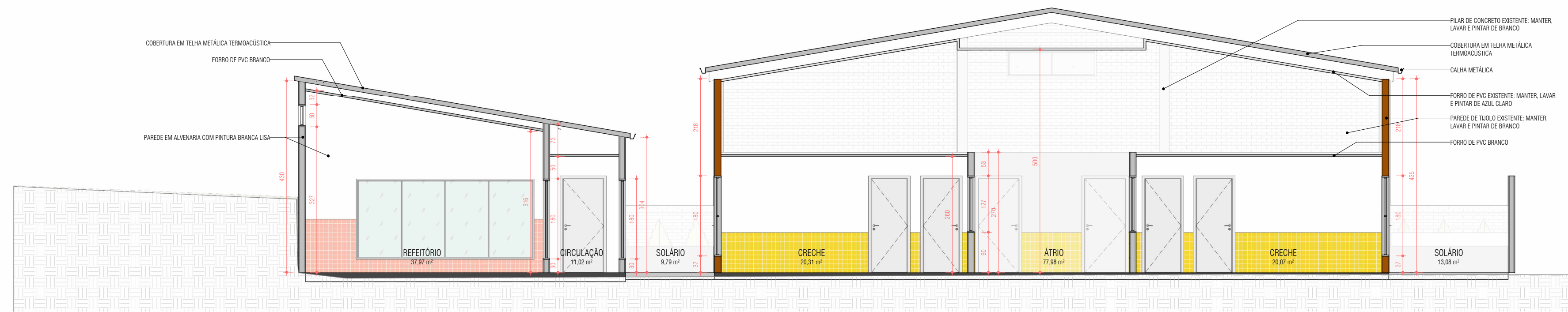

CORTE BB
ESCALA 1:75

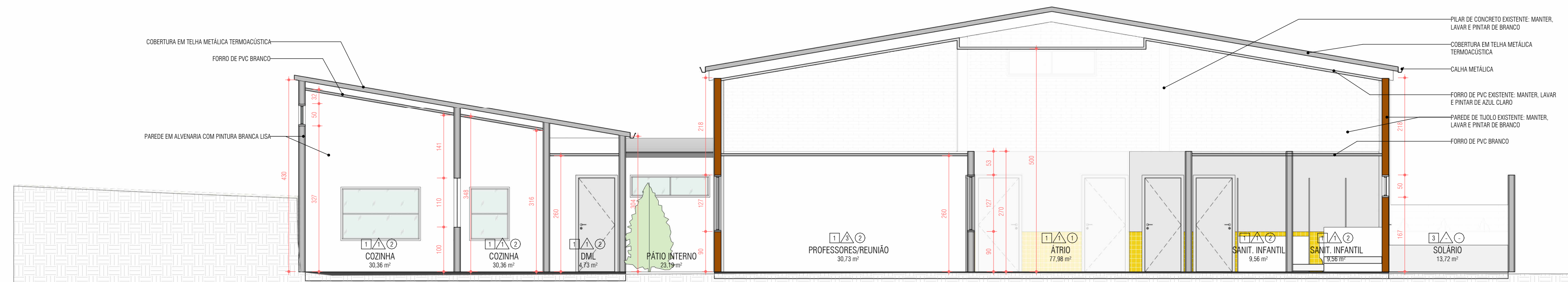

CORTE CC
ESCALA 1:75

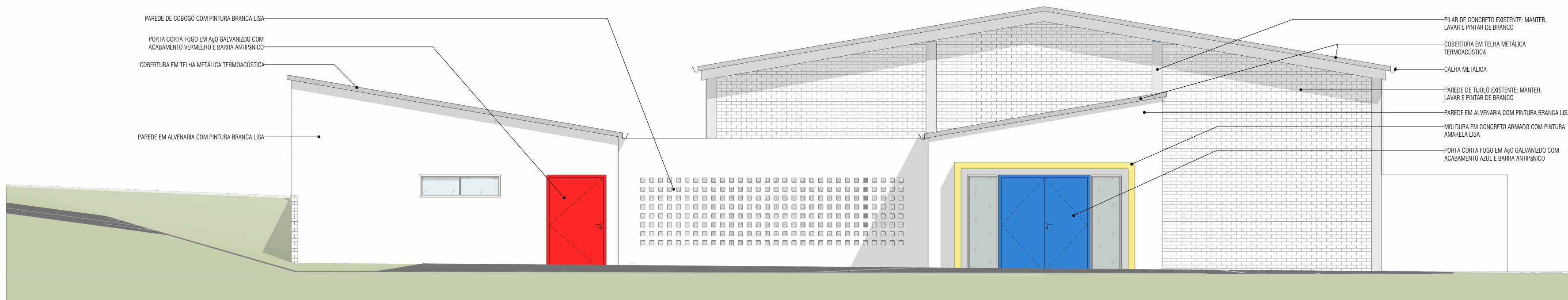

FACHADA FRONTAL
ESCALA 1:75

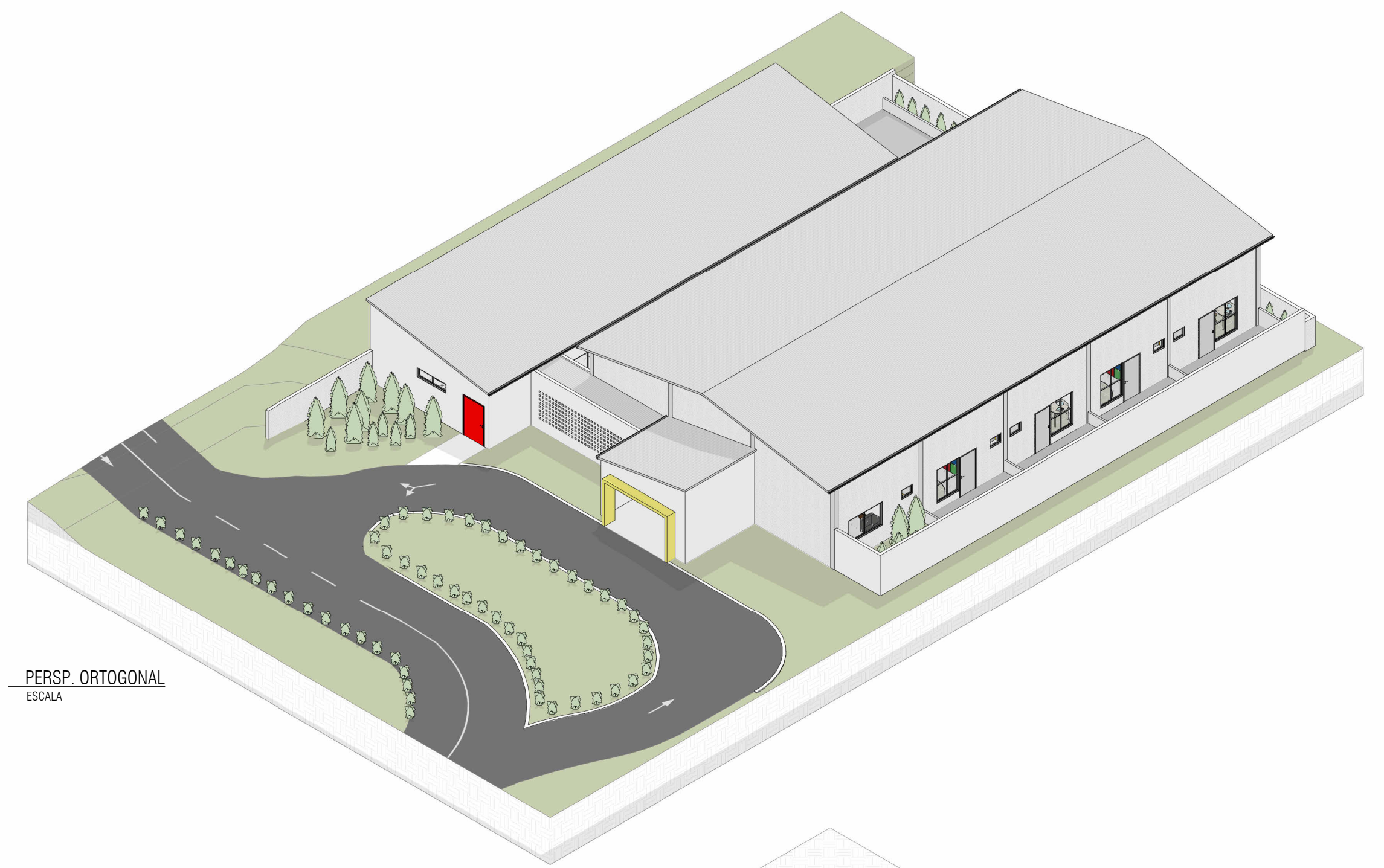

PERSP. ORTOGONAL
ESCALA

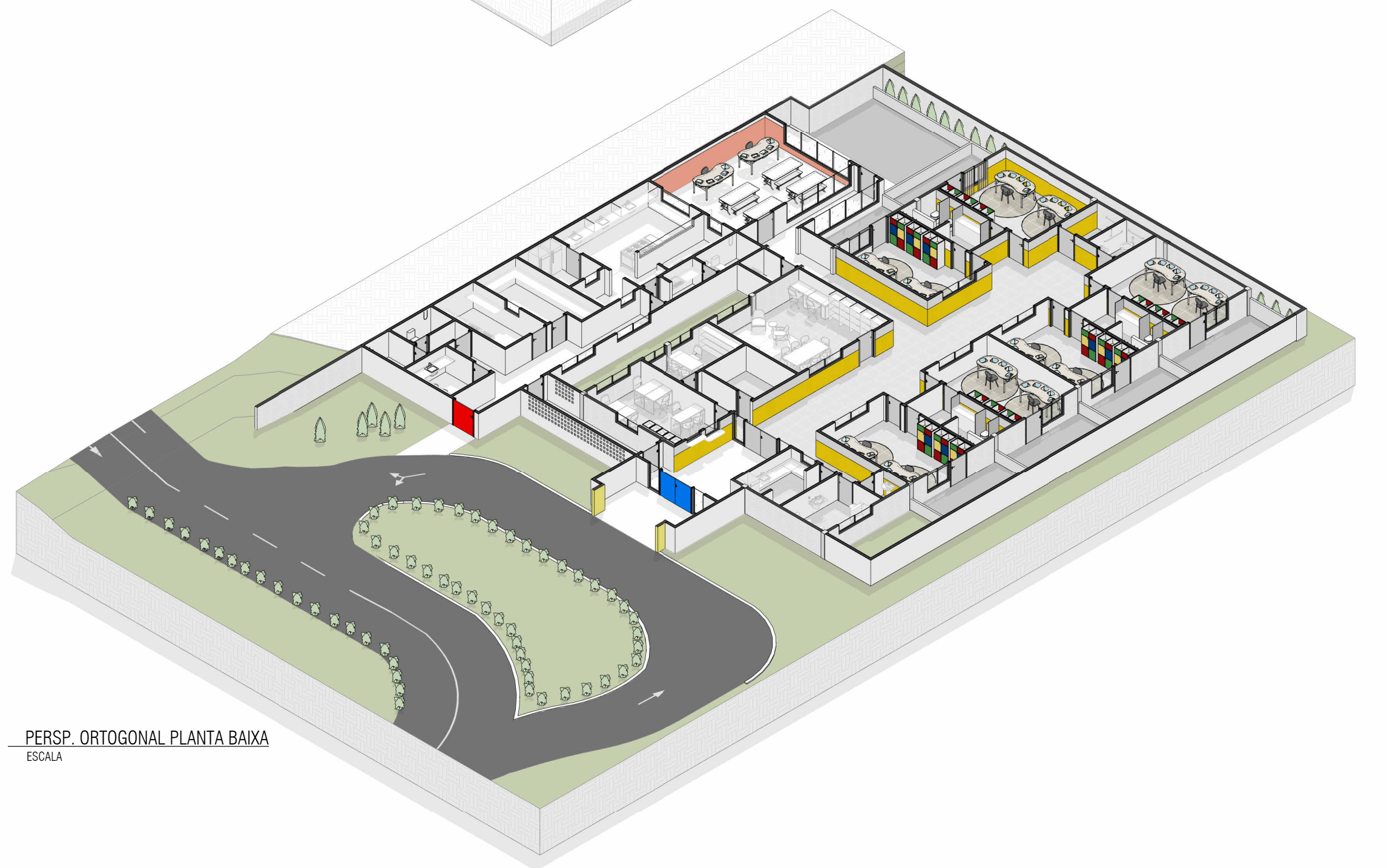

PERSP. ORTOGONAL PLANTA BAIXA
ESCALA



CARIMBOS P.M.P.B. SECRETARIA DE PLANEJAMENTO URBANO E SAÚDE PÚBLICA		OBRA: CMEI MENINO DEUS		ÁREA TOTAL	ESCALA
ESPECIFICAÇÃO		Constr. Instalação e Equipamentos		1825,50m²	Indicada
AUTOR DO PROJETO ARQUITETO E URBANISTA		AUTOR DO PROJETO ARQUITETO E URBANISTA		PROPOSTO POR	PROPOSTO POR
MUNICÍPIO DE PATO BRANCO		MUNICÍPIO DE PATO BRANCO		SECRETARIA DE PLANEJAMENTO URBANO E SAÚDE PÚBLICA	SECRETARIA DE PLANEJAMENTO URBANO E SAÚDE PÚBLICA
VERSÃO		DATA		ALTERAÇÃO	REVISÃO
01		15/08/2023		01	01
02/02				02/02	