



PARECER URBANÍSTICO

Município:	Pato Branco	CNPJ:	76.995.448/0001-54
Projeto:	Meu Campinho - Bairro Fraron e B. Cecília Cardoso	Componente:	Meu Campinho
Prioridade:	62	Programa	TRANSFERÊNCIAS VOLUNTÁRIAS
Convênio:	-		
Contato:	Daniel Parcianello	CPF:	036.320.939-54
CAU/CREA:	CREA SC 072040-6	Cargo:	Engenheiro Civil
e-mail:	engenharia@patobranco.pr.gov.br	Telefone:	(46) 3225-2509

01. DESCRIÇÃO DO OBJETO

Descrição:

Construção de Meu Campinho - Bairro Fraron e B. Cecília Cardoso contendo:
 2 Quadras poliesportivas, sendo que uma delas é reforma, 2 meias quadras de basquete, parque infantil - API-01, instalações elétricas, terraplanagem, grama, e acessos em paver

Objeto:

Construção de Meu Campinho - Bairro Fraron e B. Cecília Cardoso com a execução dos serviços de: serviços preliminares e administração da obra; movimento de terra, drenagem e águas pluviais; fundações; estruturas; alvenaria, divisória, muros e fechos; instalações elétricas, telefonia, sistemas de proteção e ventilação; Instalações hidrosanitárias, Gás-GLP, incêndio e aparelhos; revestimentos de paredes e pisos, impermeabilizações, pinturas e argamassas; pavimentação e calçamento, paisagismo e equipamentos externos; diversos (limpeza, ensaios tecnológicos, equipamentos) e demais itens e especificações constantes em projeto.

02. LOCALIZAÇÃO

Endereço:	Rua Bejamin Borges dos Santos - Lote 04 - Quadra 1638	Bairro: Bairro Fraron e Industrial
	Área Construída: 4244,63 m ²	Área do Terreno: 27.182,26 m ²
	Matrícula do Terreno: 30702 e 38776	Registro de imóveis: 0
	Comarca: Pato Branco	

03. OBSERVÂNCIA AO PLANO DIRETOR

a	Informe o número da Lei do Perímetro Urbano Municipal:		
	Lei complementar 67		
	Informe a data de aprovação da Lei do Perímetro Urbano Municipal:		
	29 de março de 2016		
b	Informe o número da Lei do Zoneamento Urbano Municipal:		
	Lei Complementar nº 46		
	Informe a data de aprovação da Lei do Zoneamento Urbano Municipal:		
	26 de maio de 2011		
c	O projeto apresentado encontra-se em área urbanizada?	SIM	NÃO
d	O projeto apresentado encontra-se dentro do perímetro urbano?	x	
e	O projeto apresentado atende a Lei do Zoneamento Urbano?	x	
	Informe o Zoneamento onde o projeto será implantado:		
	ZR - 2 Zona Residencial 2 e ZR - 3 Zona Residencial 3		

FIGURA 01: LOCALIZAÇÃO DO PROJETO DENTRO DO PERÍMETRO URBANO:



FIGURA 02: LOCALIZAÇÃO DO PROJETO COM INDICAÇÃO DO ZONEAMENTO URBANO MUNICIPAL:



04. LOCALIZAÇÃO EM ÁREA DE FRAGILIDADE ECOLÓGICA

		SIM	NÃO
4.1	Área de Manancial de Abastecimento		X
4.2	Área de Reflorestamento de Araucária (com mais de 30 anos)		X
4.3	Área de Influência de Manguezais		X
4.4	Área de Várzea		X
4.5	Unidades de Conservação		X
4.6	Encostas com declividade superior a 30%		X
4.7	Áreas de Preservação Permanente. Uma das obras (Cecília Cardoso)	X	

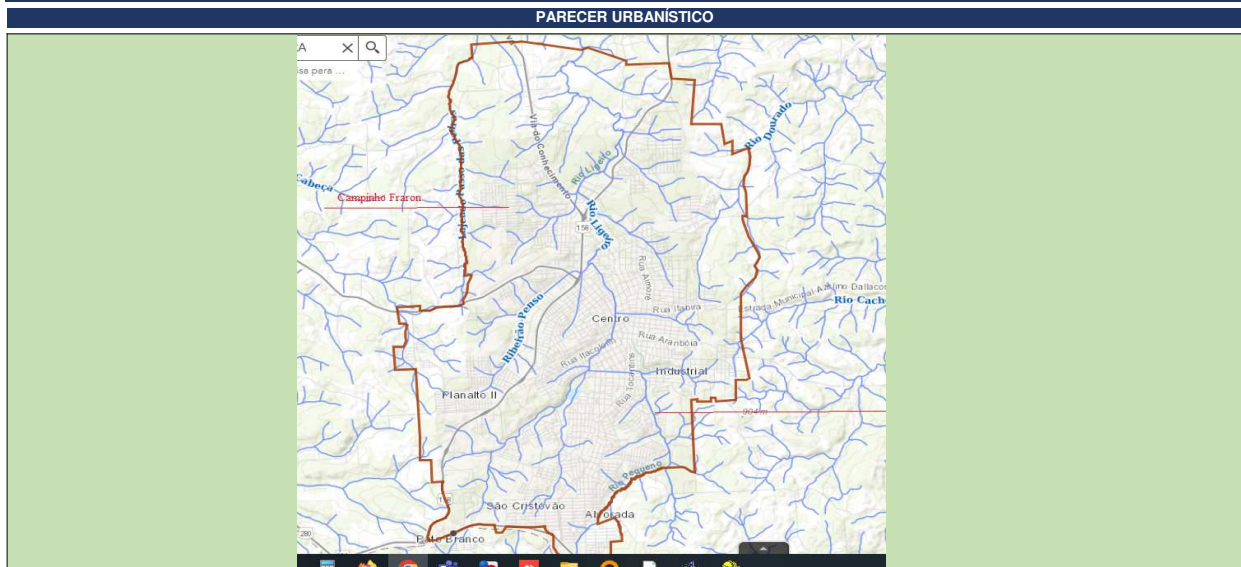
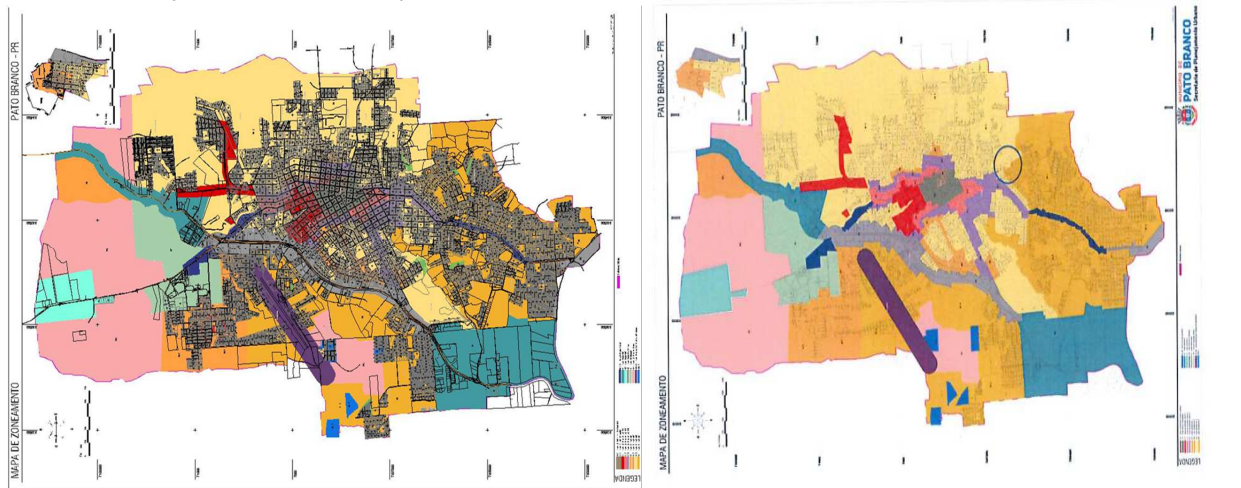
05. PROJETO PROPOSTO

		SIM	NÃO
a	Existem equipamentos comunitários similares ao Projeto Proposto?		X
	Existe arborização a ser retirada no local de implantação do Projeto Proposto?	X	
	Justifique para os casos de localização em área não urbanizada, ocupação incompatível com o entorno imediato e existência de arborização a ser retirada do local de implantação: Apenas serão retiradas algumas espécies exóticas de pequeno porte, no Bairro Fraron, Secretaria de Meio Ambiente do Município deve autorizar a retirada, pois são de espécies exóticas.		
	Ocupação e disposição do Projeto Proposto compatível em relação ao terreno?	X	
	Ocupação e disposição do Projeto Proposto compatível em relação às ruas de acesso?	X	



PARECER URBANÍSTICO

b	Ocupação e disposição do Projeto Proposto compatível em relação ao entorno imediato?	x	
	Justifique as respostas "NÃO":		

		SIM	NÃO
c	Existem vias de tráfego intenso na área de abrangência do Projeto Proposto?	x	
	Existem rodovias na área de abrangência do Projeto Proposto?		x
	Existem ferrovias na área de abrangência do Projeto Proposto?		x
	Existem linhas de alta tensão na área de abrangência do Projeto Proposto?		x
	Existem barreiras naturais na área de abrangência do Projeto Proposto?		x
	Justifique as respostas "SIM":		
	A Rua Fernando Ferrari é rua coletora, possuindo tráfego constante		

06. INFRAESTRUTURA EXISTENTE NO LOCAL DE IMPLANTAÇÃO

		SIM	NÃO
6.1	Rede de abastecimento de água	x	
6.2	Rede de esgoto - Tem apenas no Cecília Cardoso	x	
6.3	Rede de energia elétrica	x	
6.4	Rede telefônica	x	
6.5	Sistema de drenagem pluvial	x	
6.6	Pavimentação da rua de acesso	x	

07. PARECER FINAL

FAVORÁVEL x DESFAVORÁVEL

Considerações técnicas:

Pato Branco ,26 de julho de 2023

Declaro, para os devidos fins, que as informações prestadas são verdadeiras e preenchidas de acordo com vistoria "in loco" na(s) área(s) em que será implantado o Projeto Executivo em pauta, com a finalidade de realizar o levantamento das características específicas locais, constatar infraestruturas existentes e de justificar os serviços previstos no projeto apresentado. Por ser expressão da verdade, assino abaixo :



Daniel Parcianello
Engenheiro Civil
CREA SC 072040-6

Atesto que as informações repassadas pelo Município atendem aos critérios de elegibilidade e estão compatíveis com o projeto apresentado.

Gildete Cristina Bonetti Vescovi
Analista de Desenvolvimento Municipal



QUESTIONÁRIO AMBIENTAL

Município:	Pato Branco	CNPJ:	76.995.448/0001-54
Projeto:	Meu Campinho - Bairro Fraron e B. Cecília Cardoso	Componente:	Meu Campinho
Prioridade:	62	Programa:	TRANSFERÊNCIAS VOLUNTÁRIAS
Convênio:	-		
Contato:	Daniel Parcianello	CPF:	036.320.939-54
CAU/CREA:	CREA SC 072040-6	Cargo:	Engenheiro Civil
e-mail:	engenharia@patobranco.pr.gov.br	Telefone:	(46) 3225-2509

01. DESCRIÇÃO DO OBJETO

Descrição:

Construção de Meu Campinho - Bairro Fraron e B. Cecília Cardoso contendo: 2 Quadras poliesportivas, sendo que uma delas é reforma, 2 meias quadras de basquete, parque infantil - API-01, instalações elétricas, terraplanagem, grama, e acessos em paver

Objeto:

Construção de Meu Campinho - Bairro Fraron e B. Cecília Cardoso com a execução dos serviços de: serviços preliminares e administração da obra; movimento de terra, drenagem e águas pluviais; fundações; estruturas; alvenaria, divisória, muros e fechos; instalações elétricas, telefonia, sistemas de proteção e ventilação; Instalações hidrosanitárias, Gás-GLP, incêndio e aparelhos; revestimentos de paredes e pisos, impermeabilizações, pinturas e argamassas; pavimentação e calçamento, paisagismo e equipamentos externos; diversos (limpeza, ensaios tecnológicos, equipamentos) e demais itens e especificações constantes em projeto.

02. LOCALIZAÇÃO

Endereço:	Rua Benjamin Borges dos Santos - Lote 04 - Quadra 1638 e Rua Fernando Ferrari esq. Rua Venâncio de Andrade - Chácara 216-3	Bairro:	Bairro Fraron e Industrial
Área Construída:	4244,63 m ²	Área do Terreno:	27.182,26 m ²
Matrícula do Terreno:	30702 e 38776	Registro de imóveis:	1 e 2
Comarca:	Pato Branco		

03. DIAGNÓSTICO AMBIENTAL

		SIM	NÃO
a	O Município possui legislação ambiental? Caso afirmativo, informe o número da Lei Municipal: lc 28/2008 e 46/2011	x	
b	Informe as Leis Estaduais e Federais aplicáveis:		
c	O empreendimento necessita de Autorização ou Licença Ambiental? Caso afirmativo, informe o número do documento: Apenas o documento emitido pela Sec. de Meio Ambiente da Cidade de Pato Branco	x	
d	O empreendimento necessita de PCA/EIA RIMA? Caso afirmativo, informe o número do documento:		x
e	O empreendimento necessita de Estudo de Impacto de Vizinhança - EIV? Caso afirmativo, informe o número do documento e legislação municipal pertinente:		x

3.1 O PROJETO SITUA-SE EM:

		SIM	NÃO
a	Área de manancial de abastecimento de água		x
b	Área de reflorestamento de araucária (espécies com mais de 30 anos)		x
c	Área de influência de manguezais		x
d	Área de várzea		x
e	Unidades de Conservação		x
f	Encostas com declividade superior a 30%		x
g	Áreas de preservação permanente ou APA		x
h	Área de vulnerabilidade social/ambiental por enchentes, desequilíbrios climáticos, área de encosta sujeita a deslizamentos?		x
i	Área com indícios de possível contaminação do solo do terreno ou logradouro por descarte de efluentes no solo ou esgoto a céu aberto, manchas no solo, odores de substâncias químicas, alterações na vegetação, ocorrência de animais mortos, vazamento ou derramamento de substâncias químicas, odor de gás e/ou combustível, ou quando nas áreas anexas, ou no próprio imóvel no passado, tiveram atividades como posto de gasolina, armazenamento de resíduos, indústrias poluentes, e similares? Caso afirmativo, justifique quais:		x

QUESTIONÁRIO AMBIENTAL

3.2 SISTEMAS/FONTES DE ÁGUA EXISTENTES

		SIM	NÃO
a	Poço individual		x
b	Fonte Superficial individual		x
c	Ligação com rede de abastecimento de água	x	

3.3 SISTEMAS DE COLETA DE ESGOTO EXISTENTES

		SIM	NÃO
a	Existe rede de esgoto pública com tratamento? Em um dos Bairros Caso afirmativo, especificar o tipo de tratamento:	x	

		SIM	NÃO
b	Existe fossa séptica coletiva?		x
c	Existe fossa séptica individual? Em um dos Bairros		x

*Para os casos de tratamento com **fossa séptica**, anexar o "Questionário Ambiental Específico de Fossa Séptica" preenchido e Laudo da Taxa de Absorção do Solo, com responsabilidade técnica recolhida.*

3.4 CARACTERÍSTICAS DA ÁREA DE INFLUÊNCIA DO PROJETO

		SIM	NÃO
a	Cursos d'água próximos? Apenas no Fraron	x	
b	Área inundável?		x
c	Existem águas estagnadas onde possam desenvolver-se mosquitos?		x
d	Existem problemas de ruído e maus odores que podem afetar a atividade? Caso afirmativo, especificar:		x

		SIM	NÃO
e	Existem depósitos de lixo? Em caso afirmativo, especificar número e magnitude:		x

f	Características da área de influência direta (no entorno de 100 m):		
	Número e tipo de estabelecimentos industriais, inclusive oficinas:		

3.5 REDE DE DISTRIBUIÇÃO DE ENERGIA ELÉTRICA E ILUMINAÇÃO PÚBLICA

		SIM	NÃO
a	Há rede de distribuição de energia de Baixa Tensão?	x	
b	Há rede de distribuição de energia de Média Tensão?		x
c	Há rede de distribuição de energia de Alta Tensão?		x
d	Há captação de Energia Solar?		x
e	Existem Micro Sistemas de Energia?		x
f	Iluminação Pública com luminárias Convencionais?	x	
g	Iluminação Pública com luminárias em LED? Em um dos Bairros	x	

3.6 SISTEMA DE COLETA DE RESÍDUOS SÓLIDOS E DOMÉSTICOS EXISTENTES

		SIM	NÃO
a	Coleta de Resíduos Domésticos	x	
b	Coleta Seletiva de Resíduos Sólidos		x
c	Coleta de Resíduos Sólidos Hospitalares		x
d	Coleta de Resíduos Perigosos		x
e	Frequência de coleta (na área do projeto) e disposição dos resíduos (aterro sanitário/ aterro controlado/ aterro sem controle/ lixão) Coleta duas vezes por semana. Disposição dos resíduos em: aterro tipo trincheira sem controle		

3.7 OUTRAS CARACTERÍSTICAS DO LOCAL ONDE SERÁ EXECUTADO O EMPREENDIMENTO

a	Descreva as atividades econômicas do local de implantação:		
	Descreva as características da população local:		
		SIM	NÃO
b	Possui vegetação nativa?		x
c	Presença de animais silvestres?		x
d	Necessidade de contenção de processos erosivos?		x
	Possui área de bota fora/ empréstimo, aprovado pelo órgão ambiental municipal?		x
Insira o croqui de localização do bota fora/empréstimo utilizando o Google Earth ou o SEDU PARANACIDADE Interativo			



QUESTIONÁRIO AMBIENTAL

e	
---	--

4. IMPACTO AMBIENTAL

		SIM	NÃO
a	Requer desmate? Caso afirmativo, especifique as áreas: Apenas no Bairro Fraron	x	
b	Gera resíduos sólidos? Caso afirmativo, especifique os tipos de resíduos e seus respectivos volumes:		x
c	Requer movimentação de terra? Caso afirmativo, especifique o volume de corte e o volume de aterro: Apenas no Bairro Fraron	x	
d	Há possibilidade de problemas referentes às águas pluviais? Caso afirmativo, especifique quais:		x

5. MEDIDAS DE MITIGAÇÃO AOS IMPACTOS AMBIENTAIS

		SIM	NÃO
a	Água para consumo dentro dos padrões de potabilidade?	x	
b	Existe projeto para sistema de drenagem de águas pluviais? Em um dos bairros	x	x
c	Existe arborização no entorno do empreendimento? Em um dos bairros	x	x

6. OUTRAS CARACTERÍSTICAS RELEVANTES

--	--

Pato Branco ,26 de julho de 2023

Declaro para os devidos fins, que as informações prestadas são verdadeiras e preenchidas de acordo com vistoria "in loco" na(s) área(s) em que será implantado o Projeto Executivo em pauta, com a finalidade de realizar o levantamento das características específicas locais, constatar infraestruturas existentes e de justificar os serviços previstos no projeto apresentado. Por ser expressão da verdade, assino abaixo :



Daniel Parcianello
Engenheiro Civil
CREA SC 072040-6

Atesto que as informações repassadas pelo Município atendem aos critérios de elegibilidade e estão compatíveis com o projeto apresentado.

Gildete Cristina Bonetti Vescovi
Analista de Desenvolvimento Municipal



QUESTIONÁRIO AMBIENTAL - FOSSA SÉPTICA

Município:	PATO BRANCO	CNPJ:	76.995.448/0001-54
Projeto:	Praça - Meu Campinho	Componente:	Meu Campinho
Prioridade:	62	Programa:	TRANSF. VOLUNTÁRIAS
Convênio:	-		
Contato:	Daniel Parcianello	CPF:	036.320.939-54
CAU/CREA:	CREA - SC 072040-6	Cargo:	Engenheiro Civil
e-mail:	engenharia@patobranco.pr.gov.br	Telefone:	(46) 3223-2509

01. DESCRIÇÃO DO OBJETO

Descrição:

Construção de Praça - Meu Campinho contendo: Campo de Futebol Sintético e Meia Quadra de Basquete - Meu Campinho, bebedouro, mesas para xadrez e tênis de mesa, bancos de concreto, lixeiras, iluminação, calçadas, cercamento e movimento de terra.

Objeto:

Construção de Praça - Meu Campinho com a execução dos serviços de: serviços preliminares e administração da obra; movimento de terra, drenagem e águas pluviais; fundações; estruturas; alvenaria, divisória, muros e fechos; instalações elétricas, telefonia, sistemas de proteção e ventilação; instalações hidrossanitárias, gás - glp, incêndios e aparelhos; revestimentos, impermeabilizações, pinturas e argamassas; pavimentação e calçamento, paisagismo e equipamentos externos; limpeza final e demais itens e especificações constantes em projeto.

02. LOCALIZAÇÃO

Endereço: Rua Bejamin Borges dos Santos - Lote 04 - Q	Bairro: BAIRRO FRARON
Área Construída: 3123,47 m ²	Área do Terreno: 3.123,47 m ²
Matrícula do Terreno: 30702	Registro de imóveis: 2º ofício
Comarca: Pato Branco	

03. SISTEMA DE TRATAMENTO INDIVIDUAL DE EFLUENTES

a	Informe o número de pessoas considerado no dimensionamento do sistema: 50 pessoas/dia (bebedouro)
b	Informe a disposição/tratamento dos efluentes: 3123,47 m ²
c	Informe a distância do sistema de tratamento individual das edificações (em metros): Não aplicável - Não há residências próximas ao sumidouro, porém as distâncias são maiores que 50 metros
d	Informe a menor distância do sistema de tratamento individual das divisas (em metros): Não aplicável
e	Informe a distância da cota inferior da fossa séptica ao lençol freático (em metros): Abaixo de 2 metros
f	Informe a distância do sistema de tratamento individual a poços e/ou fontes de água (em metros): Não aplicável
g	Informe o potencial de contaminação do solo (em kg/ano): A DBO do efluente do bebedouro é menor que a DBO de um esgoto sanitário, tratado por tanque séptico. Por esse motivo não há necessidade. Foi projetado apenas um sumidouro.
h	Informe a disposição final do lodo gerado:
i	Informe o responsável pela coleta do lodo gerado:

	SIM	NÃO
Há potencial de contaminação das águas superficiais?	x	
Há potencial de contaminação das águas subterrâneas?		x
Há potencial de contaminação de nascentes?		x
O sistema de tratamento será construído em zonas muito inclinadas, sujeitas a desmoronamento e deslizamentos?		x
O sistema de tratamento será construído em local de fácil acesso para permitir a limpeza e manutenção?		x
O sistema oferece risco de contaminação direta ou indireta a pessoas ou animais?		x
Foi evitada a indução de águas pluviais para o interior do sistema de tratamento?		x



QUESTIONÁRIO AMBIENTAL - FOSSA SÉPTICA

04. CARACTERÍSTICAS DO SOLO E TERRENO DE IMPLANTAÇÃO:

04.01. SOLO

a	Informe o nome do responsável técnico pelo Laudo de Permeabilidade do solo: Daniel parcianello
b	Informe o número da responsabilidade técnica (ART/RRT) do Laudo: 1720227466260
c	Informe a taxa de percolação obtida no laudo (em min/m): 70%
d	Informe a taxa máxima de aplicação diária (em m³/m².dia): 80,54L/m²/dia
e	Informe a permeabilidade do solo (baixa, média ou alta): média

04.02. TERRENO

a	Informe a declividade do terreno (baixa: < 10%, média: 10% a 30%, alta: 30% a 60%, muito alta: > 60%) média
b	Informe se o terreno possui área inundável (caso afirmativo, descrever e indicar a área):
c	Informe a permeabilidade do solo (baixa, média ou alta): Média

05. CROQUI DE LOCALIZAÇÃO DA FOSSA SÉPTICA

Prancha nº:
Projeto:

01/01/2023
Hidrossanitário

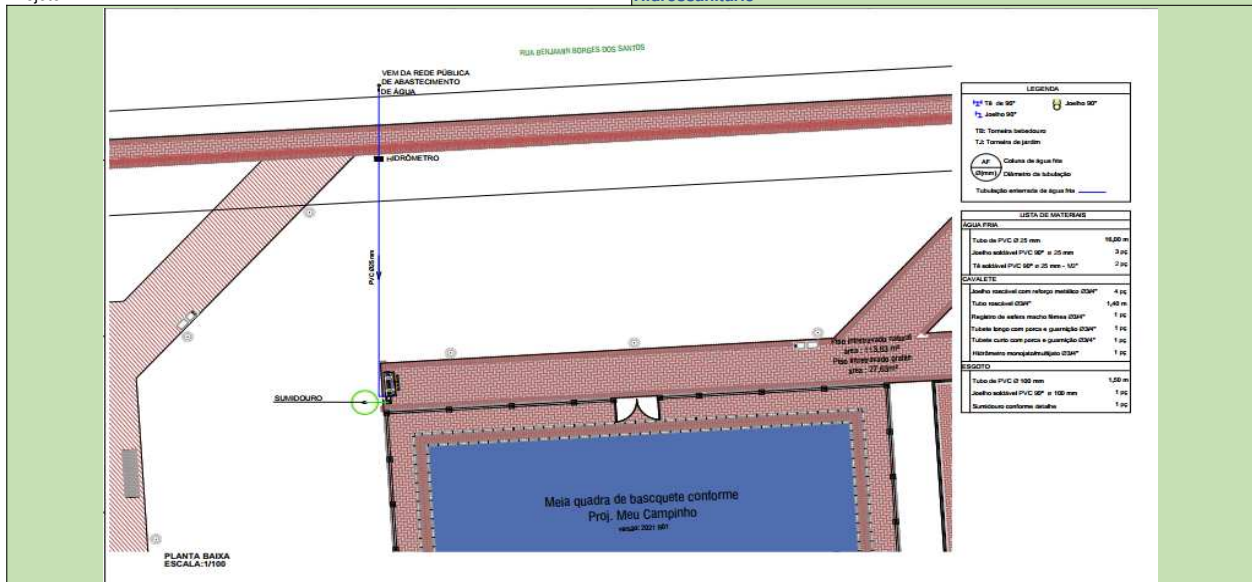

PATO BRANCO, 26 de julho de 2023

Declaro para os devidos fins, que as informações prestadas são verdadeiras e preenchidas de acordo com vistoria "in loco" na(s) área(s) em que será implantado o Projeto Executivo em pauta, com a finalidade de realizar o levantamento das características específicas locais, constatar infraestruturas existentes e de justificar os serviços previstos no projeto apresentado. Por ser expressão da verdade, assino abaixo:

Daniel Parcianello
Engenheiro Civil



QUESTIONÁRIO AMBIENTAL - FOSSA SÉPTICA

CREA - SC 072040-6

Atesto que as informações repassadas pelo Município atendem aos critérios de elegibilidade e estão compatíveis com o projeto apresentado.

Gildete Cristina Bonetti Vescovi
Analista de Desenvolvimento Municipal

#N/D



Governo do Estado do Paraná
Secretaria das Cidades
 Rua Jacy Loureiro de Campos, s/n | 2º andar | Centro Cívico CEP 80530-140 | Caixa Postal 15079
 Curitiba | Paraná | Fone (41) 3350 – 3300 <http://www.paranacidade.org.br/>



FICHA DE PROJETO

Município:	Pato Branco	CNPJ:	76.995.448/0001-54
Projeto:	Meu Campinho - Bairro Fraron e B. Cecília Cardoso	Componente:	Meu Campinho
Prioridade:	62 Programa TRANSFERÊNCIAS VOLUNTÁRIAS	Convênio:	-
Contato:	Daniel Parcianello	CPF:	036.320.939-54
CAU/CREA:	CREA SC 072040-6	Cargo:	Engenheiro Civil
e-mail:	engenharia@patobranco.pr.gov.br	Telefone:	(46) 3225-2509

01. DESCRIÇÃO E OBJETO

Descrição:

Construção de Meu Campinho - Bairro Fraron e B. Cecília Cardoso contendo:
 2 Quadras poliesportivas, sendo que uma delas é reforma, 2 meias quadras de basquete, parque infantil - API-01, instalações elétricas, terraplanagem, grama, e acessos em paver

Objeto:

Construção de Meu Campinho - Bairro Fraron e B. Cecília Cardoso com a execução dos serviços de:
 serviços preliminares e administração da obra; movimento de terra, drenagem e águas pluviais; fundações; estruturas; alvenaria, divisória, muros e fechos; instalações elétricas, telefonia, sistemas de proteção e ventilação; instalações hidrosanitárias, Gás-GLP, incêndio e aparelhos; revestimentos de paredes e pisos, impermeabilizações, pinturas e argamassas; pavimentação e calçamento, paisagismo e equipamentos externos; diversos (limpeza, ensaios tecnológicos, equipamentos) e demais itens e especificações constantes em projeto.

03. LOCALIZAÇÃO

Endereço: Rua Benjamin Borges dos Santos - Lote 04 - Quadra 1638 e Rua Fernando Ferrari esq. Rua Venâncio de Andrade - Chácara 216-3	Bairro: Bairro Fraron e Industrial
Área Construída: 4.245 m2	Área do Terreno: 27.182,26 m2
Matrícula do Terreno: 30702 e 38776	Registro de imóveis: 1º Ofício e 2º Ofício
Comarca: Pato Branco	

04. COORDENADAS DO PROJETO (UTM)

NÚMERO DE LOTES	1			
Lote 01	objeto	Sequência	Coordenada X	Coordenada Y
E01	1	333.353,00	7.096.364,00	
E01	2	333.428,00	7.096.365,00	
E01	3	333.439,00	7.096.341,00	
E01	4	333.360,00	7.096.340,00	
E02	1	330.360,00	7.100.641,00	
E02	2	330.447,00	7.100.646,00	
E02	3	330.449,00	7.100.605,00	
E02	4	330.362,00	7.100.601,00	



05. CRONOGRAMA

Cronograma: 8 MESES

06. POPULAÇÃO BENEFICIADA

3217 habitantes

07. AVALIAÇÃO ECONÔMICA

Mínimo custo. Planilha de serviços e preços elaborada pelo município com base em tabelas oficiais, cotações de mercado e composições de custo.

08. AVALIAÇÃO FINANCEIRA

Obra com recursos de TRANSFERÊNCIAS VOLUNTÁRIAS e complementação de valor em contrapartida municipal.

#N/D



Governo do Estado do Paraná
Secretaria das Cidades

Rua Jacy Loureiro de Campos, s/n | 2º andar | Centro Cívico CEP 80530-140 | Caixa Postal 15079
Curitiba | Paraná | Fone (41) 3350 – 3300 <http://www.paranacidade.org.br/>



FICHA DE PROJETO

09. DOCUMENTAÇÃO EM ANEXO

- PARECER URBANÍSTICO
- QUESTIONÁRIO AMBIENTAL

Pato Branco ,26 de julho 2023

Daniel Parcianello
036.320.939-54
CREA SC 072040-6

Gildete Cristina Bonetti Vescovi
Analista de Desenvolvimento Municipal



RELATÓRIO FOTOGRÁFICO

Município: Pato Branco Projeto: Meu Campinho



FOTO 1 - Vista da entrada do local - Cecília Cardoso

FOTO 2 - Vista dos caminhos existentes - Cecília Cardoso

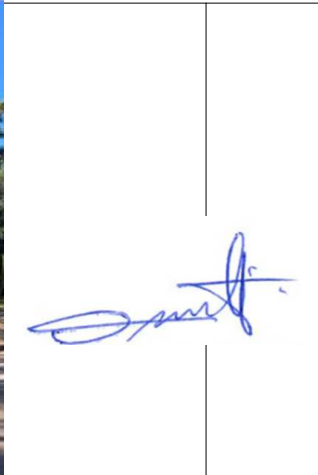

FOTO 3 - Vista da quadra a ser demolida - Cecília Cardoso

FOTO 4 - Vista da academia a ser demolida - Cecília Cardoso





RELATÓRIO FOTOGRÁFICO

Município: Pato Branco	Projeto: Meu Campinho
-------------------------------	------------------------------

FOTO 5 - Vista dos equipamentos a ser retirados no Cecília Cardoso	FOTO 6 - Vista parcial do local - Cecília Cardoso
--	---



RELATÓRIO FOTOGRÁFICO

Município: Pato Branco Projeto: Meu Campinho



FOTO 7 - Vista parcial de alguns equipamentos que serão retirados - Cecília Cardoso



FOTO 8 - Vista parcial de caminhos existentes - Cecília Cardoso



FOTO 9 - Vista parcial do local - Cecília Cardoso



FOTO 10 - Vista da Rua Benjamin Borges dos Santos - Fraron



FOTO 11 - Vista pela Rua Benjamin Borges dos Santos - Fraron



FOTO 12 - Vista geral do terreno - Fraron



RELATÓRIO FOTOGRÁFICO

Município: Pato Branco **Projeto:** Meu Campinho



FOTO 13 - Vista geral do terreno - Fraron

FOTO 14 - Vista geral do terreno - Fraron