



Ministério da Educação
Fundo Nacional de Desenvolvimento da Educação
Coordenação Geral de Infra-Estrutura - CGEST



PRODUTOS GRÁFICOS - ARQUITETURA – 38 pranchas

Nome do arquivo	Título	Escala	Prancha
TIPO1-ARQ-IMP-GER0-01_R02	Implantação	1:125	1050x594
TIPO1-ARQ-PLB-GER0-02_R02	Planta Baixa	1:75	1050x750
TIPO1-ARQ-LYT-GER0-03_R02	Planta de Layout – Mobiliário	1:75	1050x750
TIPO1-ARQ-LYT-GER0-04_R02	Planta de Layout - Equipamento	1:75	1050x750
TIPO1-ARQ-CRT-GER0-05_R02	Cortes AA, BB e CC	1:75	A1
TIPO1-ARQ-CRT-GER0-06_R02	Cortes DD e EE e Ampliações	indicada	1000x594
TIPO1-ARQ-FCH-GER0-07_R02	Fachadas 01 e 02 e Detalhes	indicada	1050x594
TIPO1-ARQ-FCH-GER0-08_R02	Fachadas 03, 04, 05 e 06 e Detalhes	indicada	1050x594
TIPO1-ARQ-PGP-GER0-09_R02	Paginação de Piso	1:75	1050x594
TIPO1-ARQ-FOR-GER0-10_R02	Planta de Forro	indicada	1050x640
TIPO1-ARQ-COB-GER0-11_R02	Planta de Cobertura	1:75	1050x750
TIPO1-ARQ-ESQ-GER0-12_R02	Detalhamento de Esquadrais – Portas	indicada	A1
TIPO1-ARQ-ESQ-GER0-13_R02	Detalhamento de Esquadrais – Portas	indicada	A1
TIPO1-ARQ-ESQ-GER0-14_R02	Detalhamento de Esquadrais – Janelas	indicada	A1
TIPO1-ARQ-ESQ-GER0-15_R02	Detalhamento de Esquadrais – Janelas	indicada	A1
TIPO1-ARQ-PCD-GER0-16_R02	Detalhamento Mastros para Bandeiras e Rampa	indicada	A1
TIPO1-ARQ-PLE-PRT0-17_R02	Portão e Muros – Planta e Elevação	indicada	A1
TIPO1-ARQ-PCD-RFR0-18_R02	Complemento para Regiões Frias	indicada	A1
TIPO1-ARQ-AMP-BLCA-19_R02	Ampliação Bloco A - Fraldário	indicada	A1
TIPO1-ARQ-AMP-BLCA-20_R02	Ampliação Bloco A – Lactário e lava mãos	1:25	A1
TIPO1-ARQ-AMP-BLCA-21_R02	Ampliação Bloco A – Solários e Almojarifado	1:25	A1
TIPO1-ARQ-AMP-BLCA-22_R02	Ampliação Bloco A – Sanitários PNE infantil e adulto	1:25	A1
TIPO1-ARQ-AMP-BLCA-23_R02	Ampliação Bloco A – Creche I-1e2 e Amamentação	1:25	A1
TIPO1-ARQ-AMP-BLCA-24_R02	Ampliação Bloco A - Cozinha	1:25	A1
TIPO1-ARQ-AMP-BLCA-25_R02	Ampliação Bloco A - Cozinha	indicada	A1
TIPO1-ARQ-AMP-BLCA-26_R02	Ampliação Bloco A – Despensa, Rouparia e DML	1:25	A1
TIPO1-ARQ-AMP-BLCA-27_R02	Ampliação Bloco A – Lavanderia e Vestiários	indicada	A1
TIPO1-ARQ-AMP-BLCB-28_R02	Ampliação Bloco B – Sanitários Infantis 1 e 2	indicada	A1





Ministério da Educação
Fundo Nacional de Desenvolvimento da Educação
Coordenação Geral de Infra-Estrutura - CGEST



Nome do arquivo	Título	Escala	Prancha
TIPO1-ARQ-AMP-BLCB-29_R02	Ampliação Bloco B – Sanitários Infantis 3 e 4	indicada	A1
TIPO1-ARQ-AMP-BLCB-30_R02	Ampliação Bloco B – Sanitários PNE e professores	1:25	A1
TIPO1-ARQ-AMP-BLCB-31_R02	Ampliação Bloco B – Solários	1:25	A1
TIPO1-ARQ-AMP-BLCB-32_R02	Ampliação Bloco B – Creches II-1	1:25	A1
TIPO1-ARQ-AMP-BLCB-33_R02	Ampliação Bloco B – Creches II-2	1:25	A1
TIPO1-ARQ-AMP-BLCB-34_R02	Ampliação Bloco B – Creches III-1	1:25	A1
TIPO1-ARQ-AMP-BLCB-35_R02	Ampliação Bloco B – Creches III-2	1:25	A1
TIPO1-ARQ-AMP-BLCB-36_R02	Ampliação Bloco B – Pré-escola 2 e 3	1:25	A1
TIPO1-ARQ-AMP-BLCB-37_R02	Ampliação Bloco B – Pré-escola 1 e 4	1:25	A1
TIPO1-ARQ-AMP-BLCB-38_R02	Ampliação Bloco B – Multiuso	1:25	A1



1 SANITÁRIOS INFANTIS
ESCALA 1/25

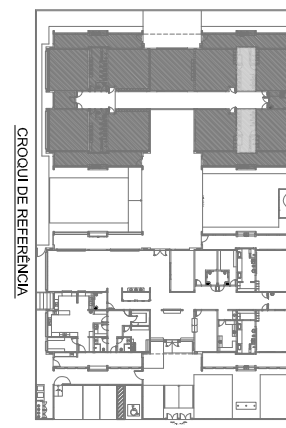
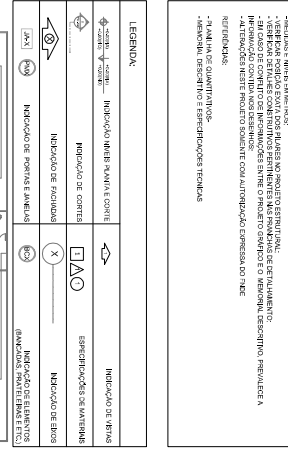
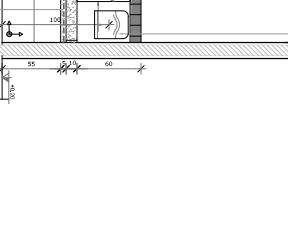
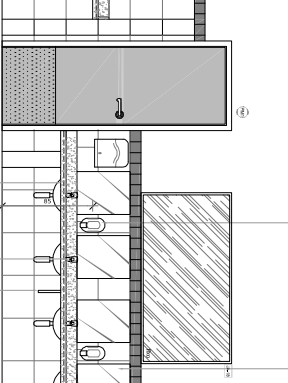
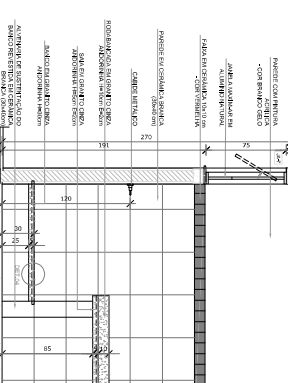
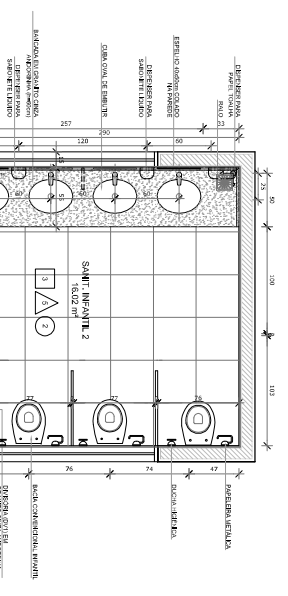
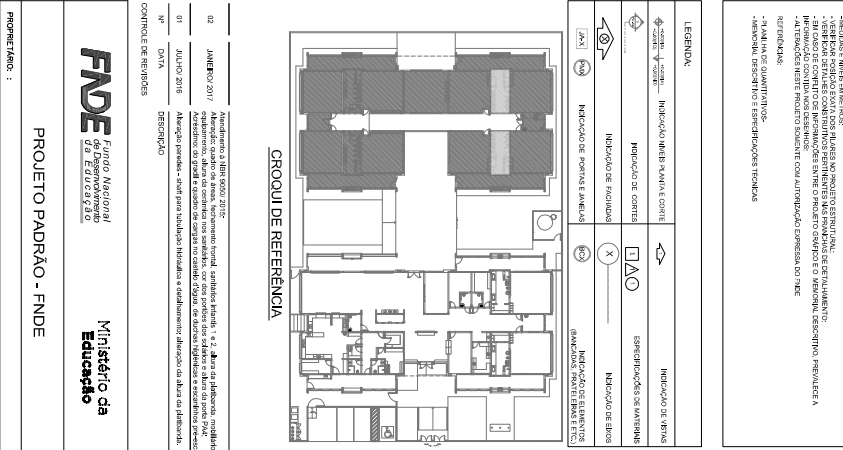
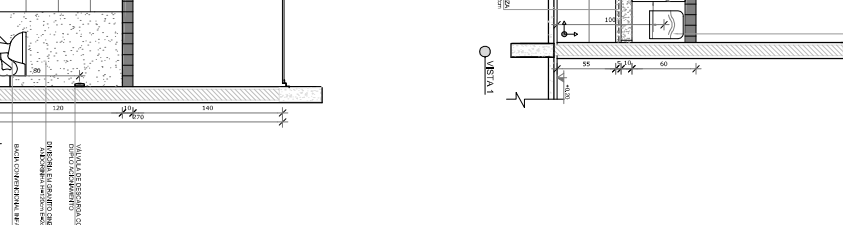
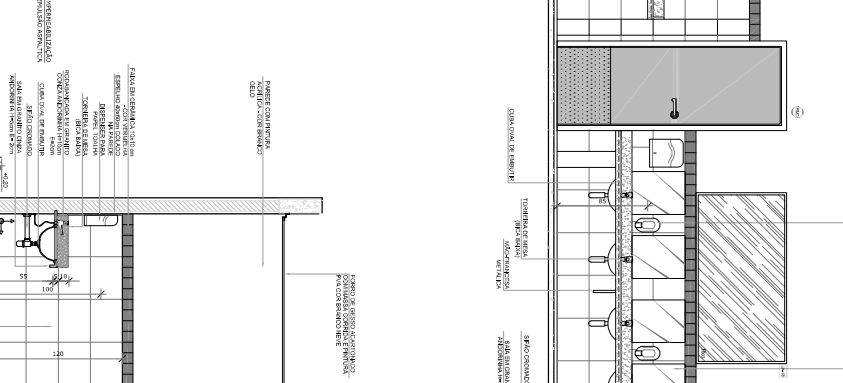
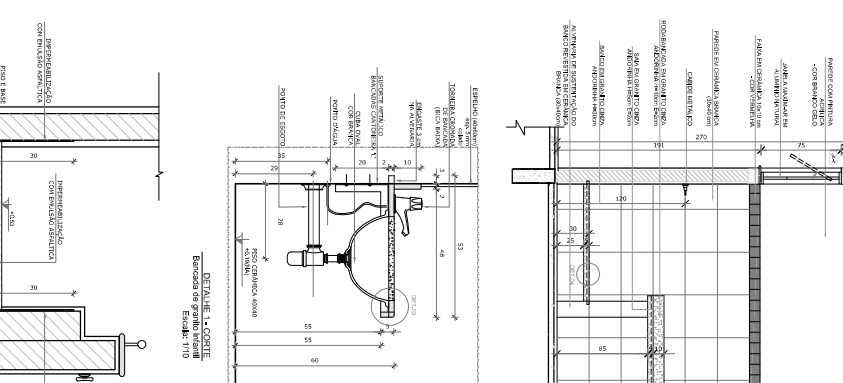
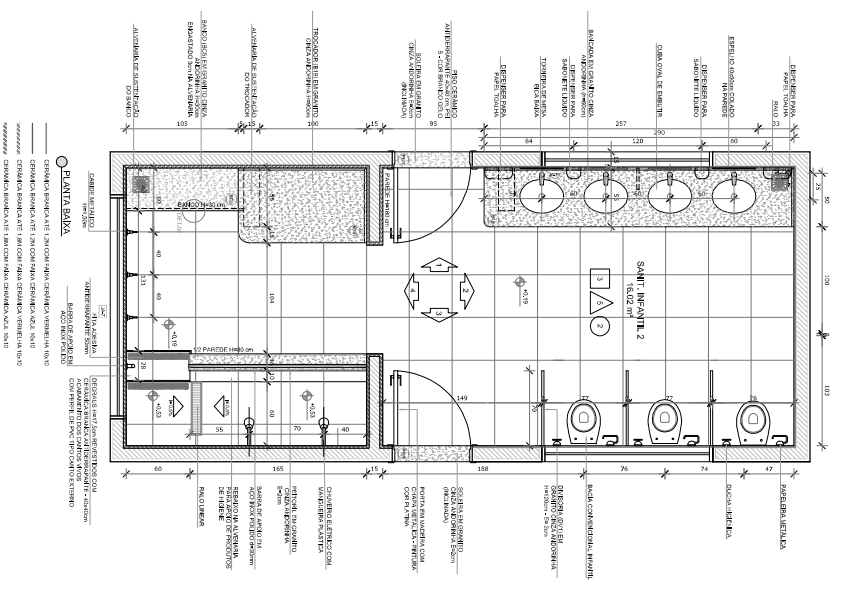

02	JANHEIRO 2017	Indicadores e Dimensões
01	JULHO 2016	Atividade
CONTRATE DE SERVIÇOS		

FNDE Fundo Nacional de Educação
Ministério da Educação
PROJETO PADRÃO - FNDE

PROPRIETÁRIO :	MINISTÉRIO DA EDUCAÇÃO	
ENDEREÇO :	BRASÍLIA - DF	
PROJETISTA :	ARQ	
RESP. TÉCNICO :	ARQ	
AUTOR DO PROJETO :	ARQ	
BULO :	ARQ	
OBSERVAÇÕES:		
PROGRAMA PROINFÂNCIA - PROJETO TIPO 1 PROJETO DE ARQUITETURA SANIT. INFANTIL 1E SANIT. INFANTIL 2 ARQ		
PROJETO	ARQUITETURA	28/38

1 SANITÁRIO PCD INFANTIL
ESCALA 1/25

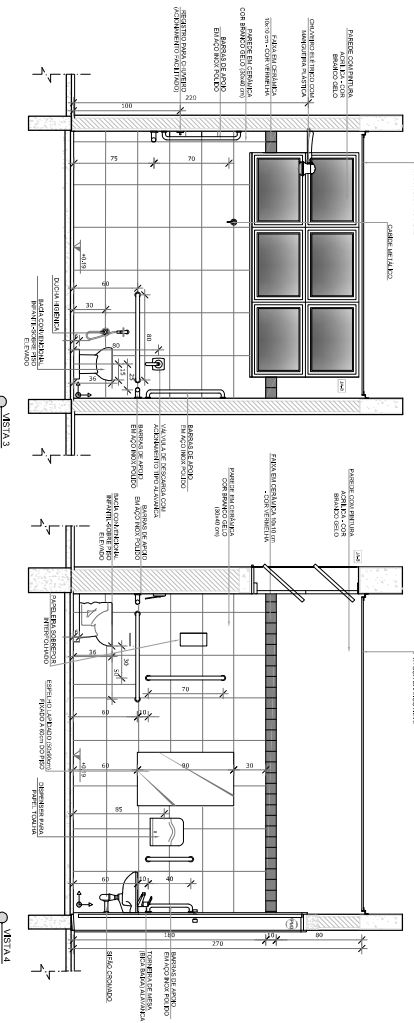
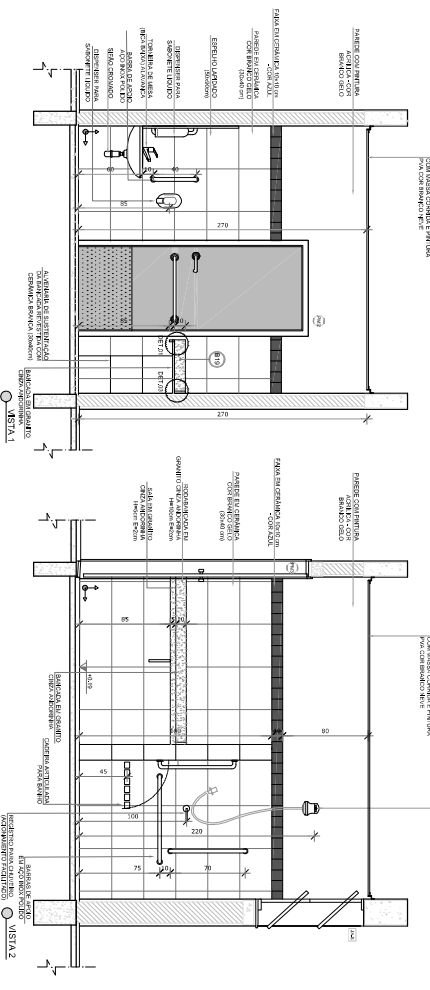
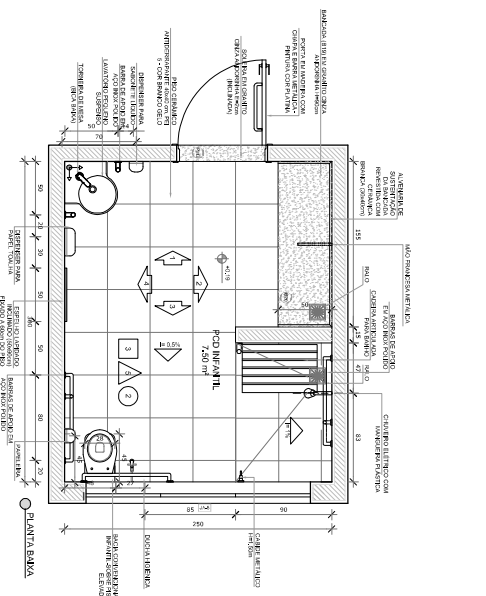

2 SANITÁRIOS PROFESSORES
ESCALA 1/25

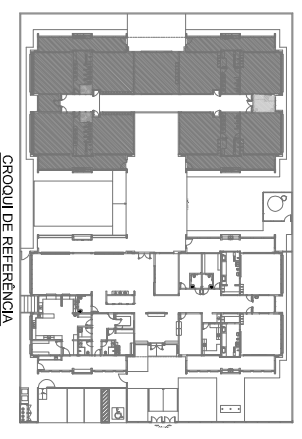
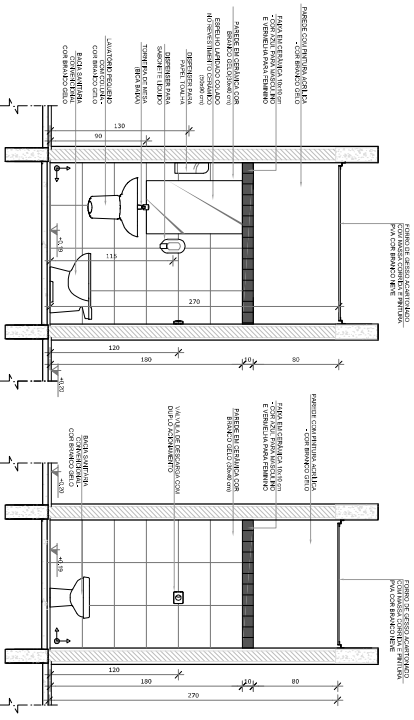
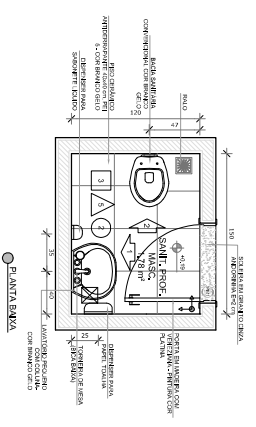

LEGENDA:			
	INDICAÇÃO DE TOILETE		INDICAÇÃO DE BIDÊ
	INDICAÇÃO DE LAVABO		INDICAÇÃO DE ESPELHO
	INDICAÇÃO DE PORTA		INDICAÇÃO DE JANELA
	INDICAÇÃO DE PORTA EM ALUMÍNIO COM PAINEL EM PVC E PAINEL EM PAINEL		INDICAÇÃO DE PORTA EM ALUMÍNIO COM PAINEL EM PVC E PAINEL EM PAINEL

FNDE Fundo Nacional de Desenvolvimento da Educação
Ministério da Educação

PROJETO PADRÃO - FNDE

PROPRIETÁRIO:	FNDE
PROJETISTA:	ARQ
REVISOR:	ARQ
AUTOR DO PROJETO:	ARQ
DATA:	30/38

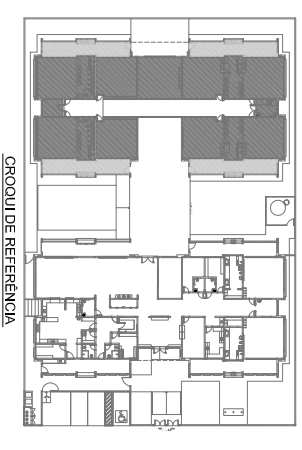
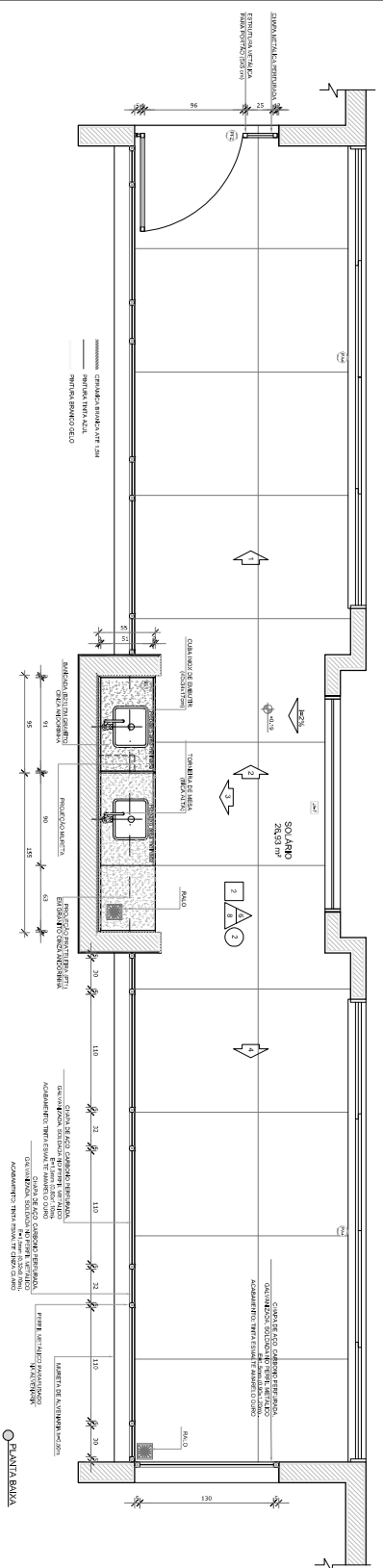

LEGENDA:			
	INDICAÇÃO DE ABERTURAS		INDICAÇÃO DE VENTILADOR
	INDICAÇÃO DE ABERTURAS		INDICAÇÃO DE VENTILADOR
	INDICAÇÃO DE ABERTURAS		INDICAÇÃO DE VENTILADOR
	INDICAÇÃO DE ABERTURAS		INDICAÇÃO DE VENTILADOR
	INDICAÇÃO DE ABERTURAS		INDICAÇÃO DE VENTILADOR

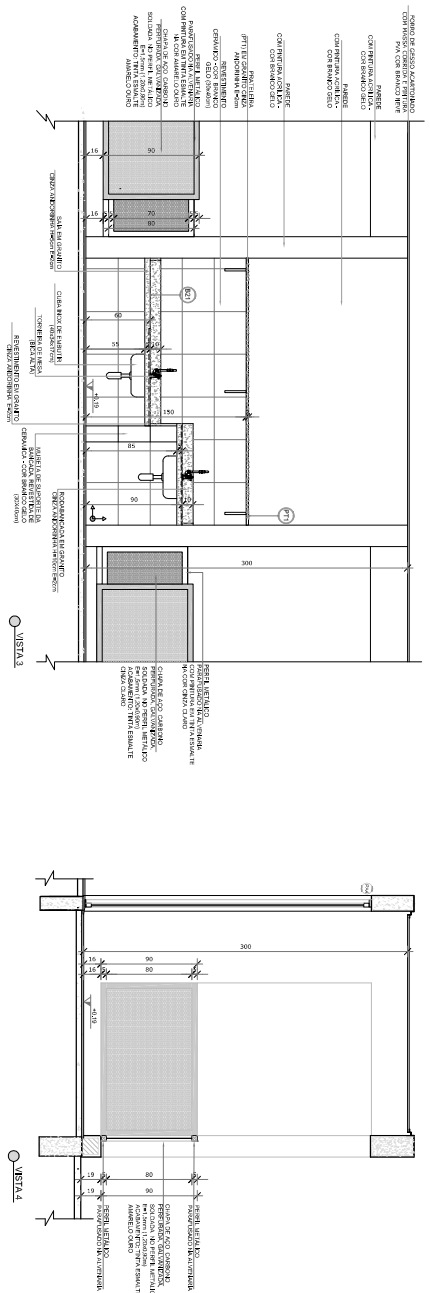
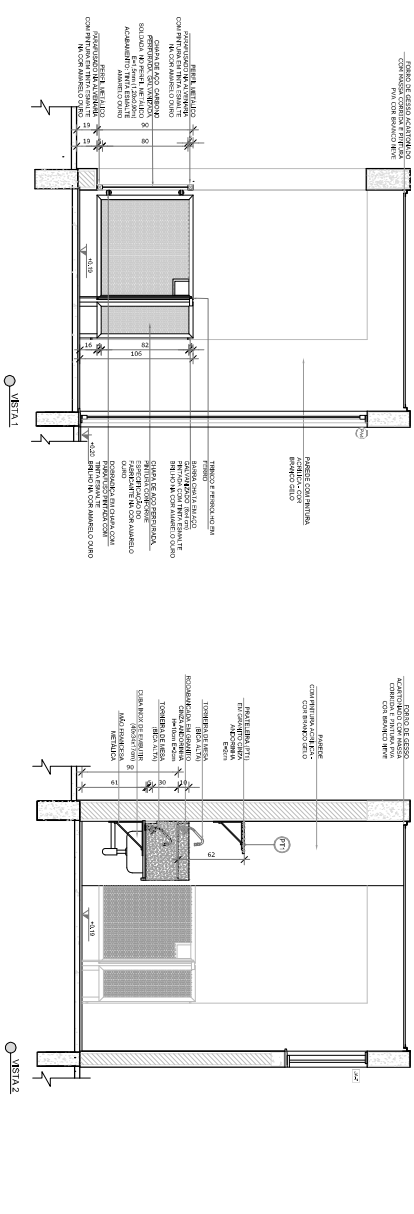

02	JANEIRO 2017	Intervenção 2 - INTERIORES
01	JULHO 2016	Atividade de projeto de arquitetura
CONTRÔLE DE DESPESAS		
<p>FNDE Fundo Nacional de Educação</p> <p>Ministério da Educação</p> <p>PROJETO PADRÃO - FNDE</p>		
PROPRIETÁRIO:	FNDE	
ENDEREÇO:	Ministério da Educação	
MANEIRO - UF:	BRASÍLIA - DF	
PROJETISTA:	[Nome do Projeto]	
RESP. TÉCNICO:	[Nome do Projeto]	
AUTOR DO PROJETO:	[Nome do Projeto]	
ÁREA:	[Nome do Projeto]	
OBSEVAÇÕES:	[Nome do Projeto]	
<p>PROGRAMA PROINFÂNCIA - PROJETO TIPO 1</p> <p>PROJETO DE ARQUITETURA</p> <p>AMPLIAÇÃO DO BLOCO B</p> <p>SOLÁRIOS</p> <p>ARQ</p>		
TÍTULO:	ESCALA:	PROJETAÇÃO:
PROJETO:	DATA:	31/38

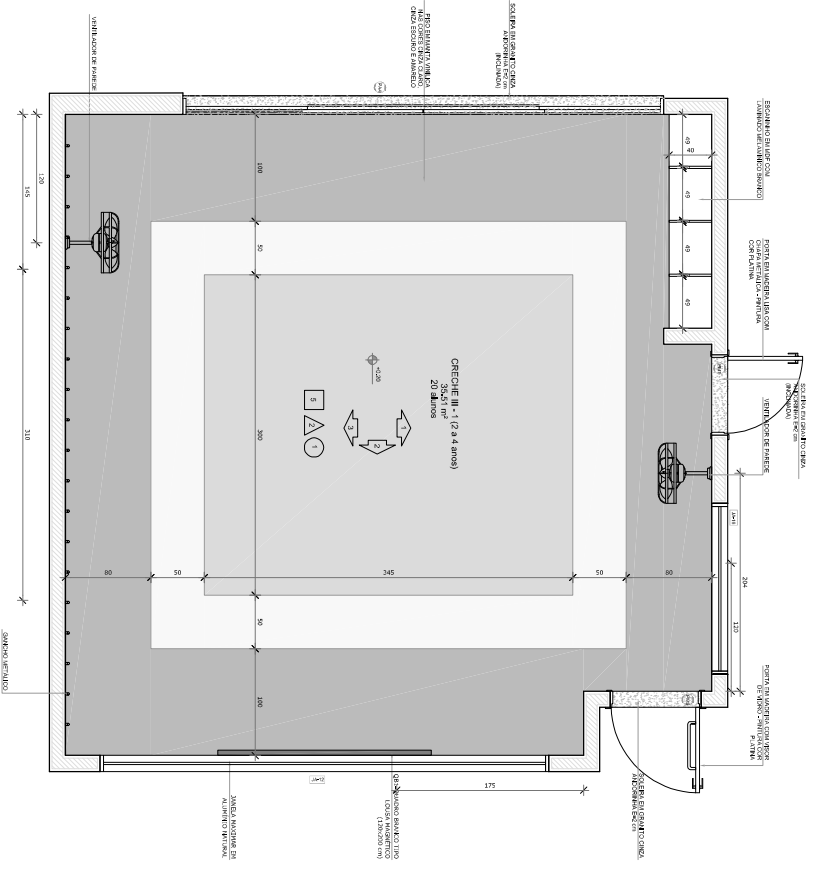

PLANTA SALA CEECHE III

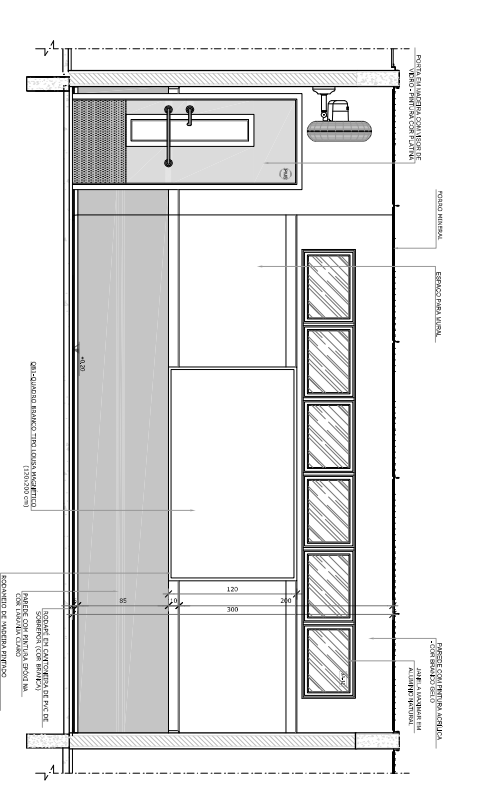

01 VISTA 2

NOTA: CADA SALA DE ALTA APRESENTA COMPOSIÇÃO DE CORES DE PAREDE E PAREDE, PAREDE TIPO-DESEMPENHADOR (200) E PAREDE TIPO-REINFORÇO (200-DESEMPENHADOR) (200)

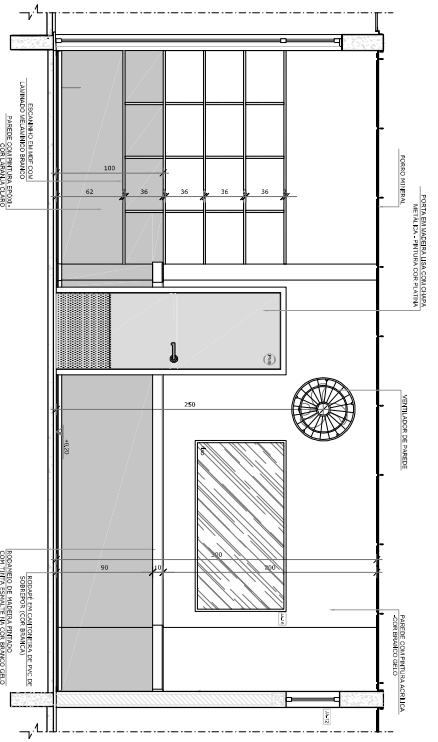

02 VISTA 1

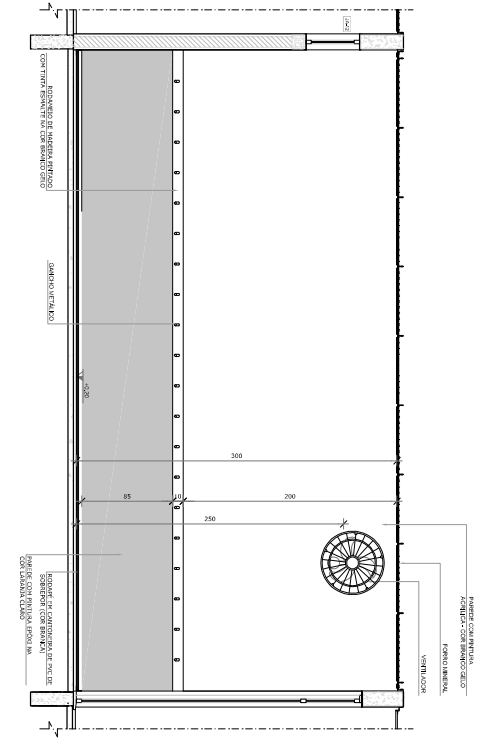

03 VISTA 3

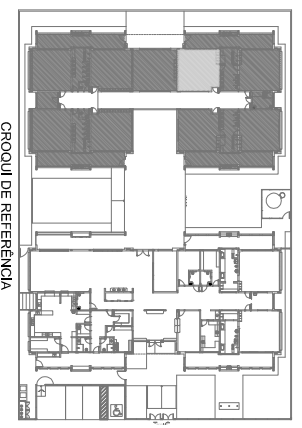

CROQUI DE REFERÊNCIA

LEGENDA:			
	INDICAÇÃO DE PAREDE TIPO-REINFORÇO COM PLATAFORMA		INDICAÇÃO DE PAREDE TIPO-REINFORÇO COM PLATAFORMA
	INDICAÇÃO DE PAREDE TIPO-REINFORÇO COM PLATAFORMA		INDICAÇÃO DE PAREDE TIPO-REINFORÇO COM PLATAFORMA
	INDICAÇÃO DE PAREDE TIPO-REINFORÇO COM PLATAFORMA		INDICAÇÃO DE PAREDE TIPO-REINFORÇO COM PLATAFORMA
	INDICAÇÃO DE PAREDE TIPO-REINFORÇO COM PLATAFORMA		INDICAÇÃO DE PAREDE TIPO-REINFORÇO COM PLATAFORMA

02	JANEIRO 2017	Atualização de projeto de arquitetura.
01	JULHO 2016	Atuação em projeto de arquitetura.

FNDE Fundo Nacional de Desenvolvimento da Educação
Ministério da Educação

PROJETO PADRÃO - FNDE

PROPRIETÁRIO:	FNDE
ENDEREÇO:	BRASÍLIA - DF
PROJETISTA:	ARQ
RESP. TÉCNICO:	ARQ
AUTOR DO PROJETO:	ARQ
BLOCO:	ARQ
ÁREA:	ARQ
PROJETO:	ARQ
DATA:	34/38

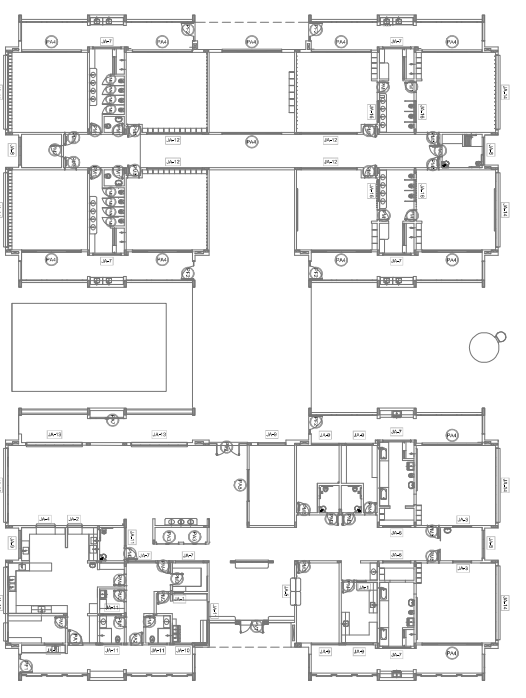
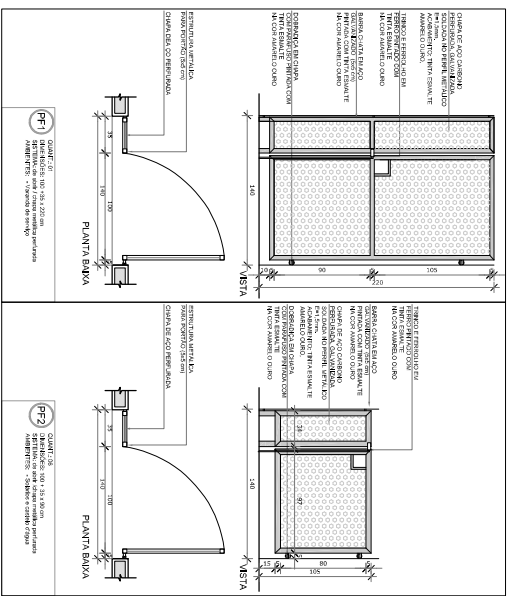
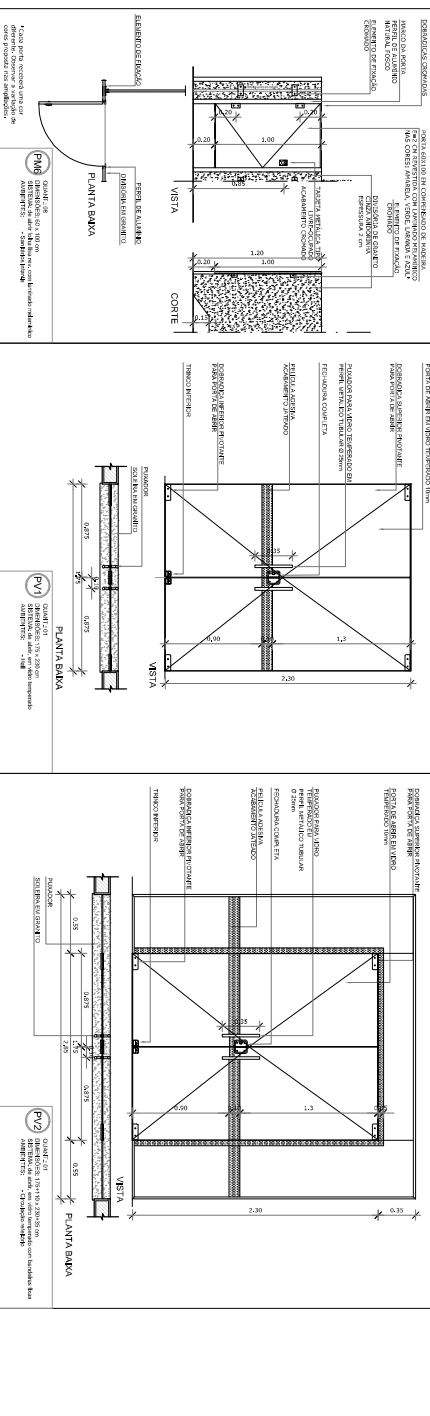
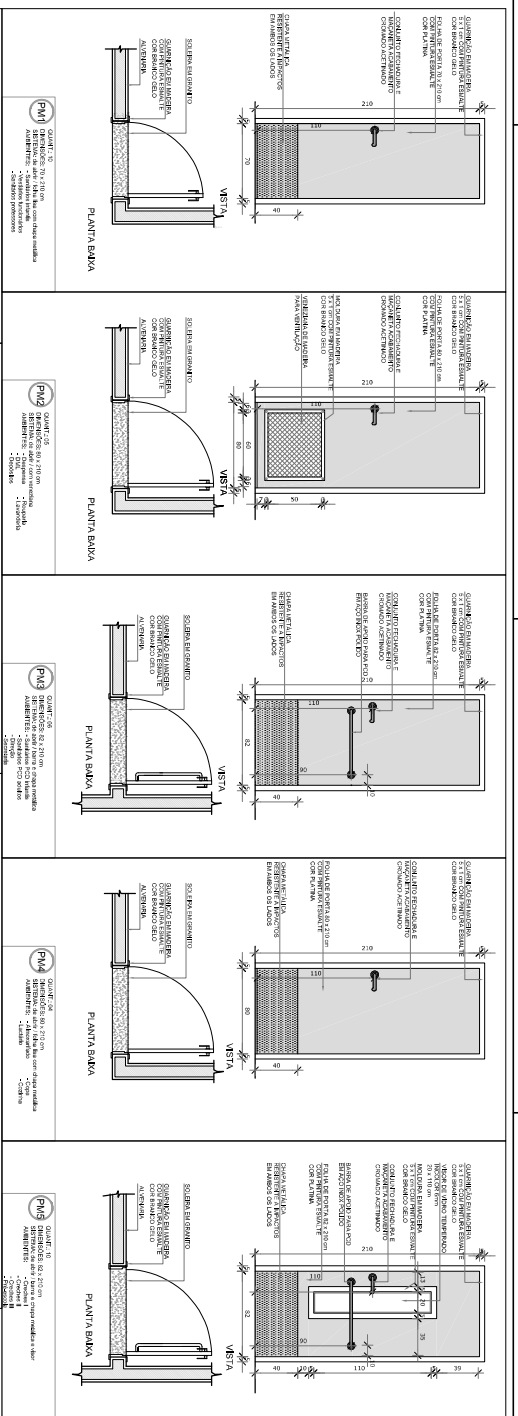

1 MAPA DE ESQUADRIAS ESCOLA 1/250

LEGENDA:

	Indicação de abertura		Indicação de abertura
	Indicação de abertura		Indicação de abertura
	Indicação de abertura		Indicação de abertura
	Indicação de abertura		Indicação de abertura

MAPA DE ESQUADRIAS

REF.	Dimensões (cm)	TIPO	AMBIENTES
01	70 x 210	Barra com vidro	Corredores, Salas
02	80 x 210	Barra com vidro	Salas de aula
03	80 x 210	Barra com vidro	Salas de aula
04	80 x 210	Barra com vidro	Salas de aula
05	80 x 210	Barra com vidro	Salas de aula
06	80 x 210	Barra com vidro	Salas de aula
07	80 x 210	Barra com vidro	Salas de aula
08	80 x 210	Barra com vidro	Salas de aula

LEGENDA DE PORTAS - PORTAS EM MADEIRA COM PINTURA

REF.	Dimensões (cm)	TIPO	AMBIENTES
01	70 x 210	Barra com vidro	Corredores, Salas
02	80 x 210	Barra com vidro	Salas de aula
03	80 x 210	Barra com vidro	Salas de aula
04	80 x 210	Barra com vidro	Salas de aula
05	80 x 210	Barra com vidro	Salas de aula
06	80 x 210	Barra com vidro	Salas de aula
07	80 x 210	Barra com vidro	Salas de aula
08	80 x 210	Barra com vidro	Salas de aula

LEGENDA DE PORTAS - PORTAS DE FERRO

REF.	Dimensões (cm)	TIPO	AMBIENTES
01	70 x 210	Barra com vidro	Corredores, Salas
02	80 x 210	Barra com vidro	Salas de aula
03	80 x 210	Barra com vidro	Salas de aula
04	80 x 210	Barra com vidro	Salas de aula
05	80 x 210	Barra com vidro	Salas de aula
06	80 x 210	Barra com vidro	Salas de aula
07	80 x 210	Barra com vidro	Salas de aula
08	80 x 210	Barra com vidro	Salas de aula

PROJETO PADRÃO - FNDE

Ministério da Educação

PROGRAMA PROINFÂNCIA - PROJETO TIPO 1

PROJETO DE ARQUITETURA

DETALHAMENTO DE ESQUADRIAS

PORTAS

ARQ

PROPRIETÁRIO: **FNDE**

PROJETAÇÃO: **ARQ**

DATA: **12/38**

CONSIDERAÇÕES:

1. O projeto foi elaborado com base no Projeto Tipo 1 do Programa ProInfância.

2. O projeto foi elaborado com base no Projeto Tipo 1 do Programa ProInfância.

3. O projeto foi elaborado com base no Projeto Tipo 1 do Programa ProInfância.

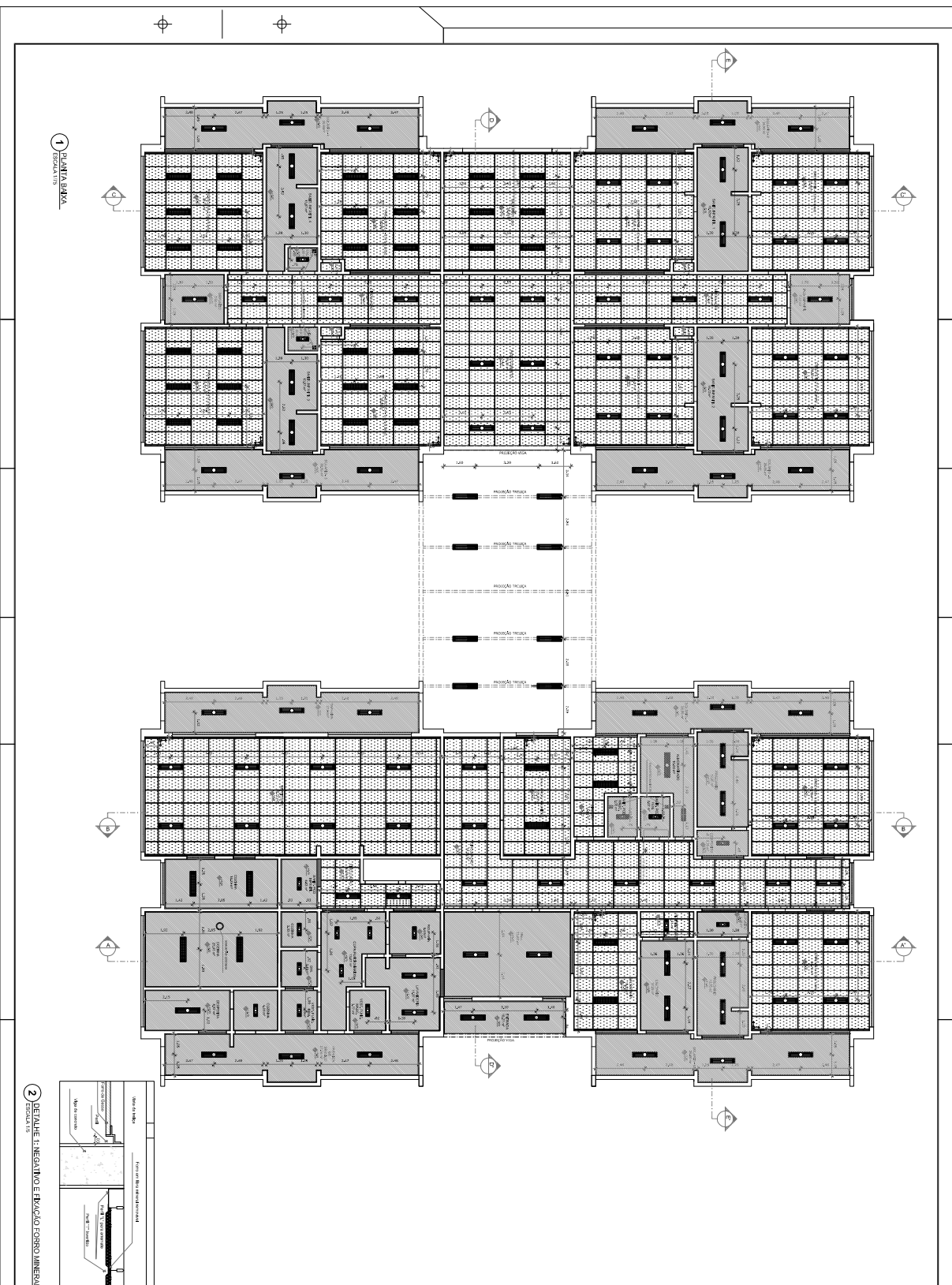

1 PLANTA PLANTA

2 DETALHE E NEGATIVO E BRANCO FORNO AMBIA

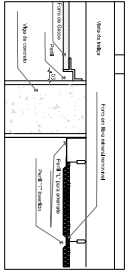

NOTA: Este projeto foi desenvolvido em conformidade com as normas técnicas vigentes e as especificações técnicas do cliente. O autor não se responsabiliza por danos ou prejuízos decorrentes da utilização indevida das informações aqui contidas. Este projeto é propriedade intelectual do autor e não pode ser reproduzido sem a sua autorização prévia por escrito.

LEGENDA	PROJEÇÃO EM PERSPECTIVA	PROJEÇÃO EM PLANO
PROJEÇÃO EM PERSPECTIVA	PROJEÇÃO EM PLANO	PROJEÇÃO EM PLANO
PROJEÇÃO EM PERSPECTIVA	PROJEÇÃO EM PLANO	PROJEÇÃO EM PLANO
PROJEÇÃO EM PERSPECTIVA	PROJEÇÃO EM PLANO	PROJEÇÃO EM PLANO

TIPO	DESCRIÇÃO	VALOR
1	ALUGUELO	1000000
2	IMPOSTO DE RENDIMENTO	100000
3	IMPOSTO DE RENDIMENTO	100000
4	IMPOSTO DE RENDIMENTO	100000
5	IMPOSTO DE RENDIMENTO	100000
6	IMPOSTO DE RENDIMENTO	100000
7	IMPOSTO DE RENDIMENTO	100000
8	IMPOSTO DE RENDIMENTO	100000
9	IMPOSTO DE RENDIMENTO	100000
10	IMPOSTO DE RENDIMENTO	100000
11	IMPOSTO DE RENDIMENTO	100000
12	IMPOSTO DE RENDIMENTO	100000
13	IMPOSTO DE RENDIMENTO	100000
14	IMPOSTO DE RENDIMENTO	100000
15	IMPOSTO DE RENDIMENTO	100000
16	IMPOSTO DE RENDIMENTO	100000
17	IMPOSTO DE RENDIMENTO	100000
18	IMPOSTO DE RENDIMENTO	100000
19	IMPOSTO DE RENDIMENTO	100000
20	IMPOSTO DE RENDIMENTO	100000
21	IMPOSTO DE RENDIMENTO	100000
22	IMPOSTO DE RENDIMENTO	100000
23	IMPOSTO DE RENDIMENTO	100000
24	IMPOSTO DE RENDIMENTO	100000
25	IMPOSTO DE RENDIMENTO	100000
26	IMPOSTO DE RENDIMENTO	100000
27	IMPOSTO DE RENDIMENTO	100000
28	IMPOSTO DE RENDIMENTO	100000
29	IMPOSTO DE RENDIMENTO	100000
30	IMPOSTO DE RENDIMENTO	100000
31	IMPOSTO DE RENDIMENTO	100000
32	IMPOSTO DE RENDIMENTO	100000
33	IMPOSTO DE RENDIMENTO	100000
34	IMPOSTO DE RENDIMENTO	100000
35	IMPOSTO DE RENDIMENTO	100000
36	IMPOSTO DE RENDIMENTO	100000
37	IMPOSTO DE RENDIMENTO	100000
38	IMPOSTO DE RENDIMENTO	100000
39	IMPOSTO DE RENDIMENTO	100000
40	IMPOSTO DE RENDIMENTO	100000
41	IMPOSTO DE RENDIMENTO	100000
42	IMPOSTO DE RENDIMENTO	100000
43	IMPOSTO DE RENDIMENTO	100000
44	IMPOSTO DE RENDIMENTO	100000
45	IMPOSTO DE RENDIMENTO	100000
46	IMPOSTO DE RENDIMENTO	100000
47	IMPOSTO DE RENDIMENTO	100000
48	IMPOSTO DE RENDIMENTO	100000
49	IMPOSTO DE RENDIMENTO	100000
50	IMPOSTO DE RENDIMENTO	100000

FIDE - Fundo de Investimento em Direitos Creditórios
 Ministério da Educação

PROGRAMA PROJANTIGA - PROJETO TIPO 1
 PROJETO DE ANEXO E TUBA
 PLANTA DE FORNO

ARQ 10/28

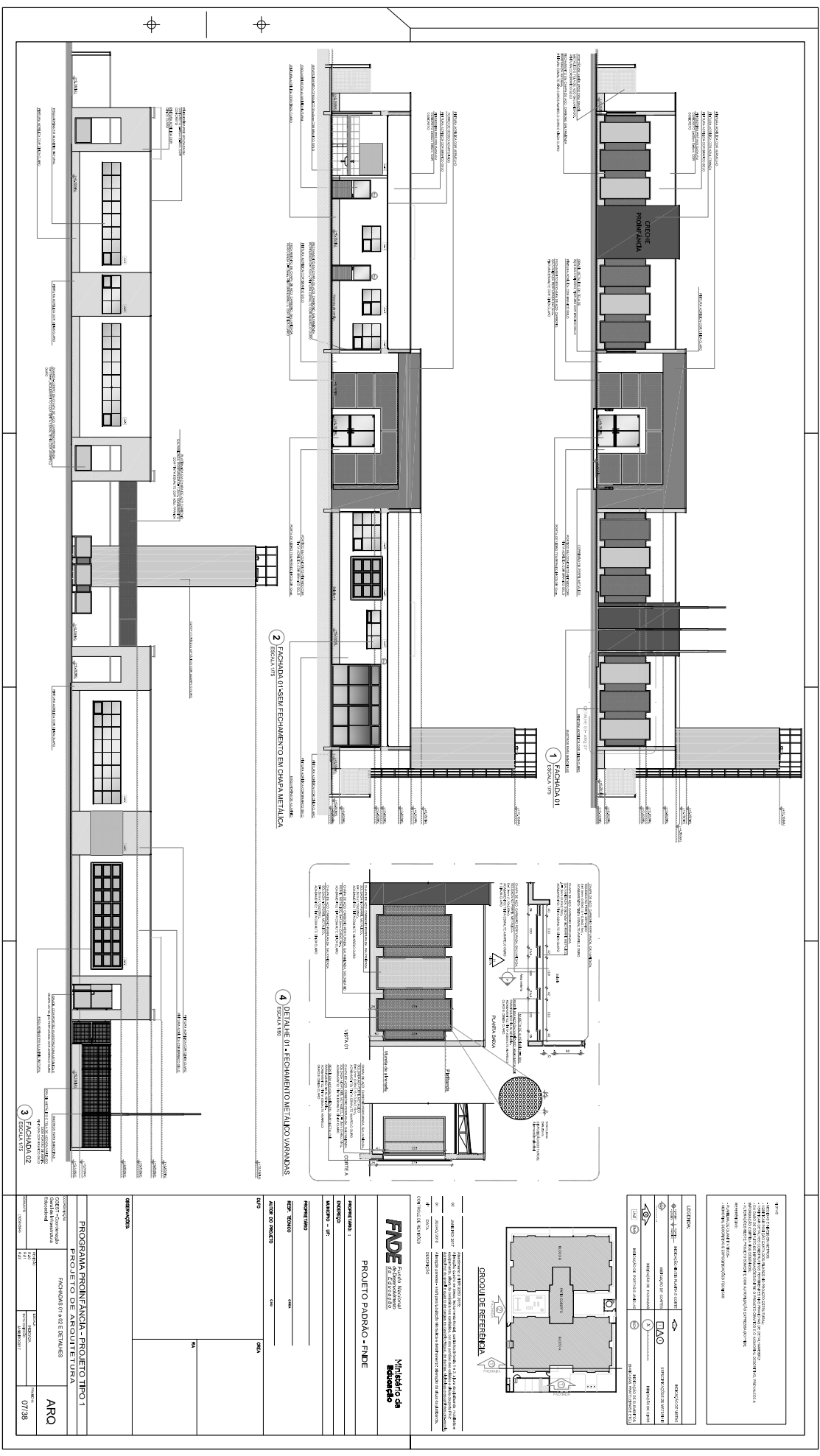

Este projeto foi desenvolvido para atender às necessidades de um cliente específico. Todos os direitos reservados. É proibida a reprodução ou o uso não autorizado sem a permissão escrita do autor. Este documento contém informações confidenciais e pode ser protegido por leis de direitos autorais e de privacidade. Qualquer violação será perseguida legalmente.

LEGENDA	ÍCONES	DESCRIÇÃO
➤	➤	Indicador de Acesso
➤	➤	Indicador de Serviço
➤	➤	Indicador de Localização



FIDE - Fundação de Iniciação e Desenvolvimento da Engenharia
PROJETO PADRÃO - FIDE

PROJETO	PROJETO PADRÃO - FIDE
CLIENTE	FIDE
PROJETO	PROJETO PADRÃO - FIDE
PROJETO	PROJETO PADRÃO - FIDE
PROJETO	PROJETO PADRÃO - FIDE

PROJETO	PROJETO PADRÃO - FIDE
CLIENTE	FIDE
PROJETO	PROJETO PADRÃO - FIDE
PROJETO	PROJETO PADRÃO - FIDE
PROJETO	PROJETO PADRÃO - FIDE

PROJETO	PROJETO PADRÃO - FIDE
CLIENTE	FIDE
PROJETO	PROJETO PADRÃO - FIDE
PROJETO	PROJETO PADRÃO - FIDE
PROJETO	PROJETO PADRÃO - FIDE

LEGENDA:

	INDICAÇÃO DE ABERTURA		INDICAÇÃO DE VENTILADOR
	INDICAÇÃO DE PORTA		INDICAÇÃO DE ESCADA
	INDICAÇÃO DE PORTA EM ABERTURA		INDICAÇÃO DE ESCALAS

ESCALA DE JANELAS - AMBIENTES ALINHADOS

ÁREA	PERÍMETRO	PROTEÇÃO	AMBIENTES
101	70,1 x 12,5	1,50	101, 102, 103, 104, 105, 106, 107, 108, 109, 110, 111, 112, 113, 114, 115, 116, 117, 118, 119, 120, 121, 122, 123, 124, 125, 126, 127, 128, 129, 130, 131, 132, 133, 134, 135, 136, 137, 138, 139, 140, 141, 142, 143, 144, 145, 146, 147, 148, 149, 150, 151, 152, 153, 154, 155, 156, 157, 158, 159, 160, 161, 162, 163, 164, 165, 166, 167, 168, 169, 170, 171, 172, 173, 174, 175, 176, 177, 178, 179, 180, 181, 182, 183, 184, 185, 186, 187, 188, 189, 190, 191, 192, 193, 194, 195, 196, 197, 198, 199, 200, 201, 202, 203, 204, 205, 206, 207, 208, 209, 210, 211, 212, 213, 214, 215, 216, 217, 218, 219, 220, 221, 222, 223, 224, 225, 226, 227, 228, 229, 230, 231, 232, 233, 234, 235, 236, 237, 238, 239, 240, 241, 242, 243, 244, 245, 246, 247, 248, 249, 250, 251, 252, 253, 254, 255, 256, 257, 258, 259, 260, 261, 262, 263, 264, 265, 266, 267, 268, 269, 270, 271, 272, 273, 274, 275, 276, 277, 278, 279, 280, 281, 282, 283, 284, 285, 286, 287, 288, 289, 290, 291, 292, 293, 294, 295, 296, 297, 298, 299, 300, 301, 302, 303, 304, 305, 306, 307, 308, 309, 310, 311, 312, 313, 314, 315, 316, 317, 318, 319, 320, 321, 322, 323, 324, 325, 326, 327, 328, 329, 330, 331, 332, 333, 334, 335, 336, 337, 338, 339, 340, 341, 342, 343, 344, 345, 346, 347, 348, 349, 350, 351, 352, 353, 354, 355, 356, 357, 358, 359, 360, 361, 362, 363, 364, 365, 366, 367, 368, 369, 370, 371, 372, 373, 374, 375, 376, 377, 378, 379, 380, 381, 382, 383, 384, 385, 386, 387, 388, 389, 390, 391, 392, 393, 394, 395, 396, 397, 398, 399, 400, 401, 402, 403, 404, 405, 406, 407, 408, 409, 410, 411, 412, 413, 414, 415, 416, 417, 418, 419, 420, 421, 422, 423, 424, 425, 426, 427, 428, 429, 430, 431, 432, 433, 434, 435, 436, 437, 438, 439, 440, 441, 442, 443, 444, 445, 446, 447, 448, 449, 450, 451, 452, 453, 454, 455, 456, 457, 458, 459, 460, 461, 462, 463, 464, 465, 466, 467, 468, 469, 470, 471, 472, 473, 474, 475, 476, 477, 478, 479, 480, 481, 482, 483, 484, 485, 486, 487, 488, 489, 490, 491, 492, 493, 494, 495, 496, 497, 498, 499, 500, 501, 502, 503, 504, 505, 506, 507, 508, 509, 510, 511, 512, 513, 514, 515, 516, 517, 518, 519, 520, 521, 522, 523, 524, 525, 526, 527, 528, 529, 530, 531, 532, 533, 534, 535, 536, 537, 538, 539, 540, 541, 542, 543, 544, 545, 546, 547, 548, 549, 550, 551, 552, 553, 554, 555, 556, 557, 558, 559, 560, 561, 562, 563, 564, 565, 566, 567, 568, 569, 570, 571, 572, 573, 574, 575, 576, 577, 578, 579, 580, 581, 582, 583, 584, 585, 586, 587, 588, 589, 590, 591, 592, 593, 594, 595, 596, 597, 598, 599, 600, 601, 602, 603, 604, 605, 606, 607, 608, 609, 610, 611, 612, 613, 614, 615, 616, 617, 618, 619, 620, 621, 622, 623, 624, 625, 626, 627, 628, 629, 630, 631, 632, 633, 634, 635, 636, 637, 638, 639, 640, 641, 642, 643, 644, 645, 646, 647, 648, 649, 650, 651, 652, 653, 654, 655, 656, 657, 658, 659, 660, 661, 662, 663, 664, 665, 666, 667, 668, 669, 670, 671, 672, 673, 674, 675, 676, 677, 678, 679, 680, 681, 682, 683, 684, 685, 686, 687, 688, 689, 690, 691, 692, 693, 694, 695, 696, 697, 698, 699, 700, 701, 702, 703, 704, 705, 706, 707, 708, 709, 710, 711, 712, 713, 714, 715, 716, 717, 718, 719, 720, 721, 722, 723, 724, 725, 726, 727, 728, 729, 730, 731, 732, 733, 734, 735, 736, 737, 738, 739, 740, 741, 742, 743, 744, 745, 746, 747, 748, 749, 750, 751, 752, 753, 754, 755, 756, 757, 758, 759, 760, 761, 762, 763, 764, 765, 766, 767, 768, 769, 770, 771, 772, 773, 774, 775, 776, 777, 778, 779, 780, 781, 782, 783, 784, 785, 786, 787, 788, 789, 790, 791, 792, 793, 794, 795, 796, 797, 798, 799, 800, 801, 802, 803, 804, 805, 806, 807, 808, 809, 810, 811, 812, 813, 814, 815, 816, 817, 818, 819, 820, 821, 822, 823, 824, 825, 826, 827, 828, 829, 830, 831, 832, 833, 834, 835, 836, 837, 838, 839, 840, 841, 842, 843, 844, 845, 846, 847, 848, 849, 850, 851, 852, 853, 854, 855, 856, 857, 858, 859, 860, 861, 862, 863, 864, 865, 866, 867, 868, 869, 870, 871, 872, 873, 874, 875, 876, 877, 878, 879, 880, 881, 882, 883, 884, 885, 886, 887, 888, 889, 890, 891, 892, 893, 894, 895, 896, 897, 898, 899, 900, 901, 902, 903, 904, 905, 906, 907, 908, 909, 910, 911, 912, 913, 914, 915, 916, 917, 918, 919, 920, 921, 922, 923, 924, 925, 926, 927, 928, 929, 930, 931, 932, 933, 934, 935, 936, 937, 938, 939, 940, 941, 942, 943, 944, 945, 946, 947, 948, 949, 950, 951, 952, 953, 954, 955, 956, 957, 958, 959, 960, 961, 962, 963, 964, 965, 966, 967, 968, 969, 970, 971, 972, 973, 974, 975, 976, 977, 978, 979, 980, 981, 982, 983, 984, 985, 986, 987, 988, 989, 990, 991, 992, 993, 994, 995, 996, 997, 998, 999, 1000

PROJETO PADRÃO - FNDE

PROPRIETÁRIO: **FNDE**

ENDEREÇO: **Ministério da Educação**

PROJETO TIPO: **PROJETO TIPO 1**

DETALHAMENTO DE ESQUADRIAS

ARQ

19/38

PROJETO PADRÃO - FNDE

PROPRIETÁRIO: **FNDE**

ENDEREÇO: **Ministério da Educação**

PROJETO TIPO: **PROJETO TIPO 1**

DETALHAMENTO DE ESQUADRIAS

ARQ

19/38

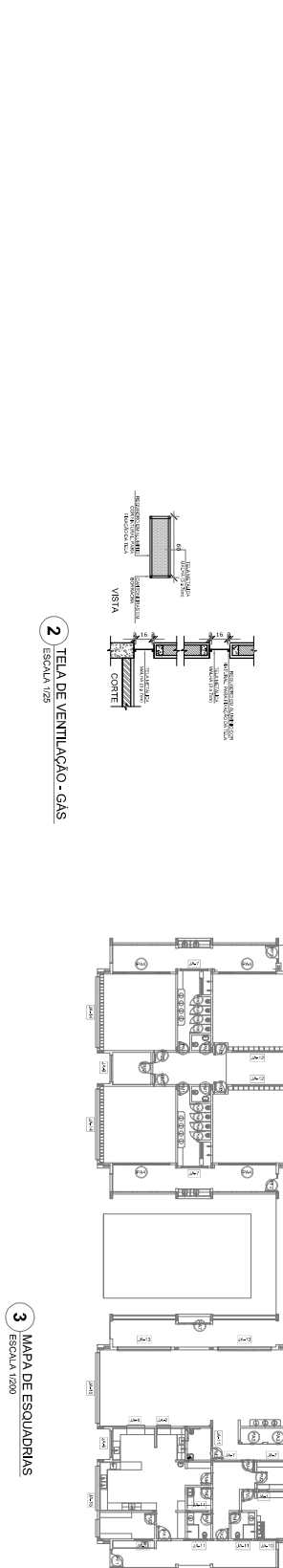
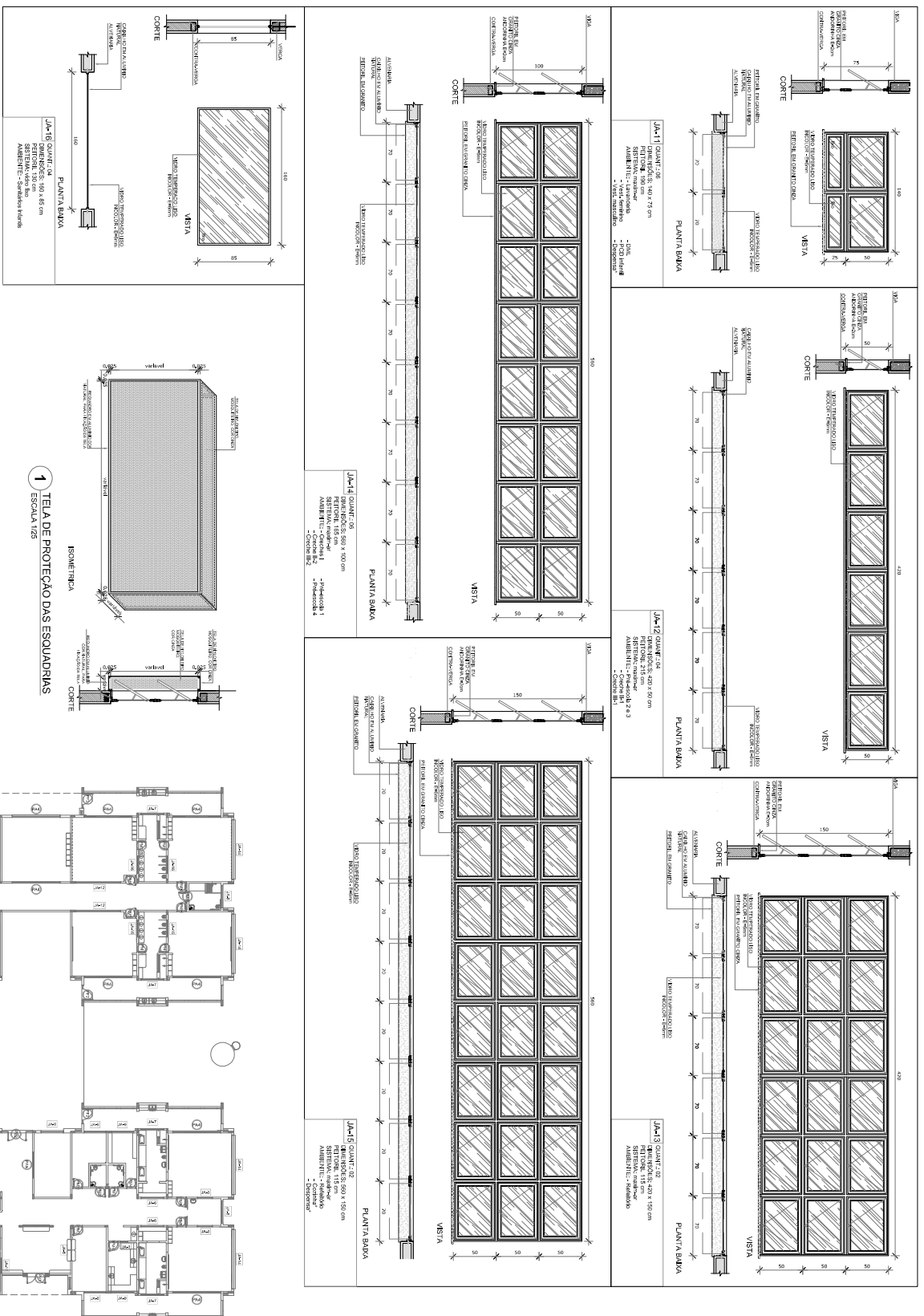

TELA DE VENTILAÇÃO - GAS

ESCALA 1/25

MAPA DE ESQUADRIAS

ESCALA 1/200

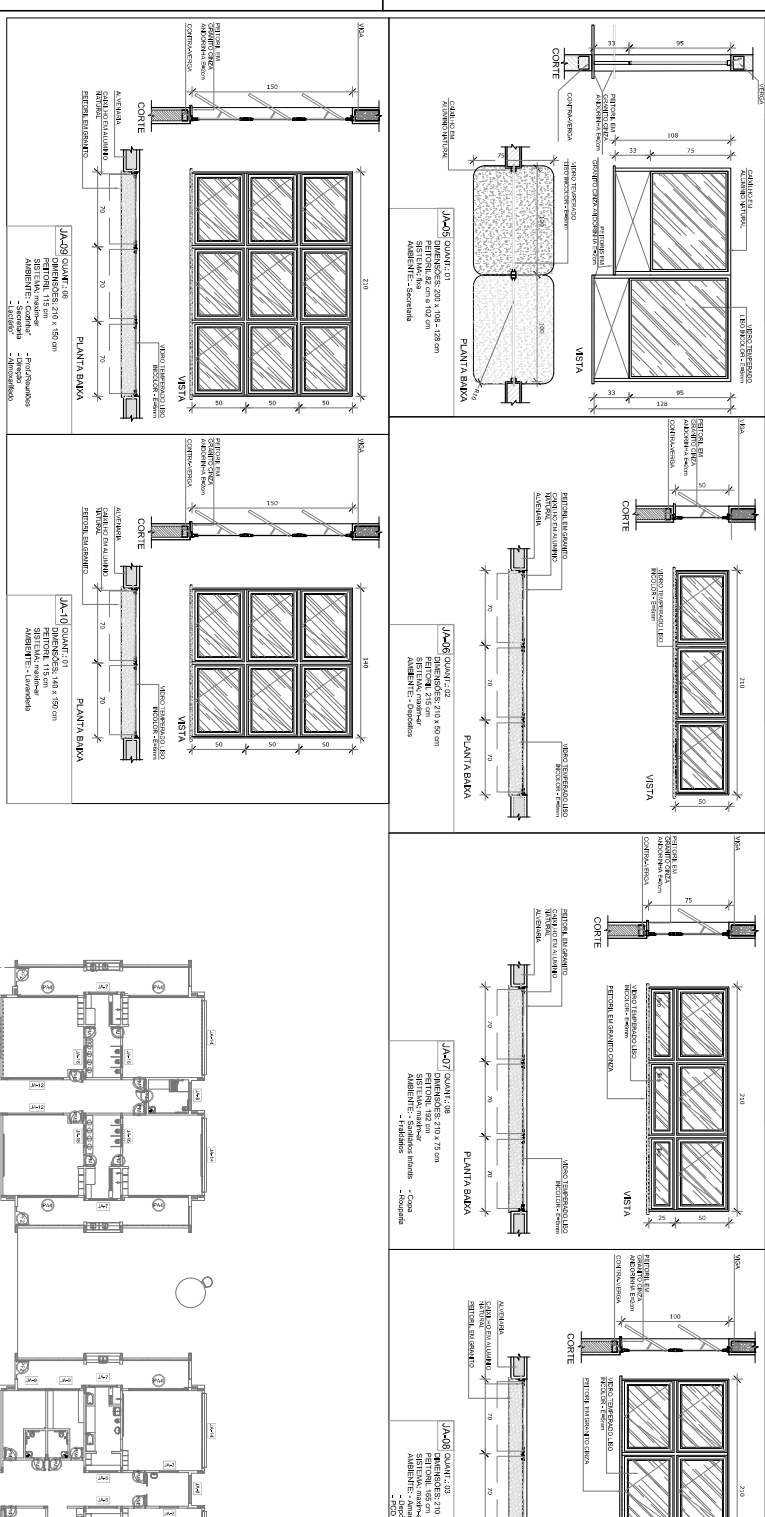
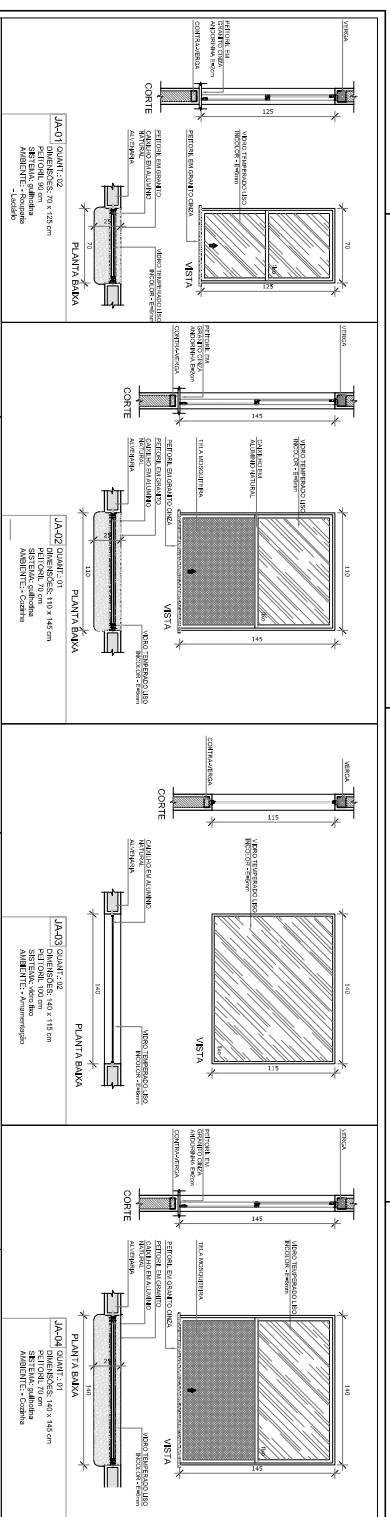

LEGENDA DE JANELAS - ALUMINIO

REF.	Descrição (comprimento x altura)	Material	Observações
JAC1	1,00 x 1,20	Alumínio	2000
JAC2	1,00 x 1,20	Alumínio	2000
JAC3	1,00 x 1,20	Alumínio	2000
JAC4	1,00 x 1,20	Alumínio	2000
JAC5	1,00 x 1,20	Alumínio	2000
JAC6	1,00 x 1,20	Alumínio	2000
JAC7	1,00 x 1,20	Alumínio	2000
JAC8	1,00 x 1,20	Alumínio	2000
JAD1	1,00 x 1,20	Alumínio	2000
JAD2	1,00 x 1,20	Alumínio	2000
JAD3	1,00 x 1,20	Alumínio	2000
JAD4	1,00 x 1,20	Alumínio	2000
JAD5	1,00 x 1,20	Alumínio	2000
JAD6	1,00 x 1,20	Alumínio	2000
JAD7	1,00 x 1,20	Alumínio	2000
JAD8	1,00 x 1,20	Alumínio	2000

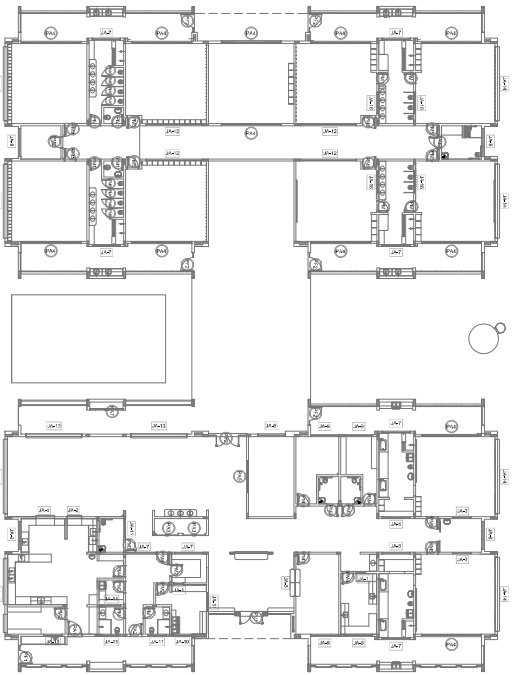

1 MAPA DE ESQUADRIAS
ESCALA 1/200

LEGENDA:

	INDICAÇÃO DE TIPO DE JANELA		INDICAÇÃO DE VISTA
	INDICAÇÃO DE CORTE		INDICAÇÃO DE TIPO DE JANELA
	INDICAÇÃO DE TIPO DE JANELA		INDICAÇÃO DE VISTA
	INDICAÇÃO DE TIPO DE JANELA		INDICAÇÃO DE VISTA

PROJETO PADRÃO - FNDE

PROPRIETÁRIO: FNDE

PROJETO: PROJ. PADRÃO

PROJETADEIRO: ARQUITETO

PROJETO: PROJ. PADRÃO

PROJETADEIRO: ARQUITETO

PROJETO: PROJ. PADRÃO

PROJETADEIRO: ARQUITETO

PROGRAMA PROINFÂNCIA - PROJETO TIPO 1

PROJETO DE ARQUITETURA

DEFINIÇÃO DE ESQUADRIAS

JANELAS

ARQ

14/38



VERIFICAÇÃO DAS ASSINATURAS



Código para verificação: CE93-CDFB-51E9-257C

Este documento foi assinado digitalmente pelos seguintes signatários nas datas indicadas:



ADERNANDA P DOS SANTOS (CPF 064.XXX.XXX-08) em 08/05/2023 15:12:25 (GMT-03:00)

Papel: Parte

Emitido por: Sub-Autoridade Certificadora 1Doc (Assinatura 1Doc)

Para verificar a validade das assinaturas, acesse a Central de Verificação por meio do link:

<https://patobranco.1doc.com.br/verificacao/CE93-CDFB-51E9-257C>