



2º REGISTRO DE IMÓVEIS DA COMARCA DE PATO BRANCO - PR

Rua Pio XII nº 385 - Centro - Pato Branco/PR - CEP: 85.501-320 - (46)3224-5140 - www.pb2ri.com.br

CERTIDÃO DE INTEIRO TEOR ATUALIZADA

2º REGISTRO DE IMÓVEIS
DA COMARCA DE PATO BRANCO

LEONARDO LUIZ SELBACH
OFICIAL TITULAR

REGISTRO GERAL

FICHA

1

MATRÍCULA N.º 43.125

RUBRICA

17 de março de 2022.

IMÓVEL URBANO: Lote nº 05 da Quadra nº 1626, sito à Rua 21 de Abril e Travessa das Bandeiras, neste Município e Comarca de Pato Branco-PR. Com área de **2.641,44m²** (DOIS MIL E SEISCENTOS E QUARENTA E UM METROS E QUARENTA E QUATRO CENTÍMETROS QUADRADOS). **Sem benfeitorias.**
Limites e Confrontações: **NORTE:** confronta com o Lote 01 da Quadra 1626, medindo 4,06m e com a Rua 21 de Abril, medindo 54,59m; **SUL:** confronta com o Lote 04 da Quadra 1626, por três medidas 20,80m, 31,06m e 14,35m; **LESTE:** confronta com a Travessa das Bandeiras, medindo 55,35m; **OESTE:** confronta com o Lote 02 da Quadra 1626, medindo 12,90m e com o Lote 01 da quadra 1626, medindo 22,45m. ART nº 1720215163099.

PROPRIETÁRIO: MUNICÍPIO DE PATO BRANCO, pessoa jurídica de direito público interno, inscrito no CNPJ sob nº 76.995.448/0001-54, com sede à Rua Caramuru, 271, Centro, Pato Branco-PR.

Registro anterior: Ref. Mat. 42.578, Lº 2 deste Ofício. Protocolo: 111.134. Selo digital TJPR/Funarpen F930J.5jqPG.yVGst-eQf4W.ejPuY. 30 VRC R\$7,38. FUNREJUS: R\$1,85. ISS: R\$0,22. FUNDEP: R\$0,37. Pato Branco-PR. 12/04/2022.

AUTENTICAÇÃO

A PRESENTE IMAGEM OU INFORMAÇÃO
CONFERE COM OS LIVROS DESTA SERVENTIA.
O REFERIDO É VERDADE E DOU FÉ.

28 DE JUNHO DE 2022

Angela Cristina Schossler Rembold
Escrevente Juramentada

SÓ QUEM REGISTRA É DONO

A PRESENTE CERTIDÃO DA MATRÍCULA 43.125 CONFERE COM OS LIVROS DESTA SERVENTIA
CERTIDÃO VÁLIDA POR 30 DIAS A PARTIR DE 28/06/2022 - QUALQUER ALTERAÇÃO NA IMAGEM SERÁ CONSIDERADA FRAUDE

FUNARPEN



SELO DIGITAL
F930V.coqP7.yyTs
I-ea5rT.MIJck

<https://selo.funarpen.com.br>

MATRÍCULA Nº
43.125

Pedido: 92.200 - Data do pedido: 28/06/2022 - Data da emissão: 28/06/2022 - Hora da emissão: 10:53 - Custas discriminadas da certidão: Emolumentos R\$ 34,24 (139VRCs); Buscas R\$ 2,22 (9VRCs); Selo R\$ 5,95 (24VRCs); Funrejus R\$ 9,12 (37VRCs); ISS R\$ 1,10 (4VRCs); FUNDEP R\$ 1,82 (7VRCs) = Total: R\$ 54,45.



PO - PLANILHA ORÇAMENTÁRIA
Orçamento Base para Licitação - (SELECIONAR)

Grau de Sigilo
#PUBLICO

Nº OPERAÇÃO 0	Nº SICONV 0	PROPONENTE / TOMADOR MUNICÍPIO DE PATO BRANCO	APELIDO DO EMPREENDIMENTO CERCAMENTO E PINTURA INTERNA UBS SÃO CRISTÓVÃO			
LOCALIDADE SINAPI CURITIBA	DATA BASE 03-23 (N DES.)	DESCRIÇÃO DO LOTE CERCAMENTO E PINTURA INTERNA UBS SÃO CRISTÓVÃO	MUNICÍPIO / UF PATO BRANCO - PR	BDI 1 24,47%	BDI 2 0,00%	BDI 3 0,00%

Item	Fonte	Código	Descrição	Unidade	Quantidade	Custo Unitário (sem BDI) (R\$)	BDI (%)	Preço Unitário (com BDI) (R\$)	Preço Total (R\$)	
CERCAMENTO E PINTURA INTERNA UBS SÃO CRISTÓVÃO									136.999,98	
1.			CERCAMENTO E PINTURA INTERNA UBS SÃO CRISTÓVÃO					-	136.999,98	
1.1.			ESCAVAÇÃO PARA BALDRAMES, ESTACAS					-	15.412,60	
1.1.1.	SINAPI	96527	ESCAVAÇÃO MANUAL DE VALA PARA VIGA BALDRAME (INCLUINDO ESCAVAÇÃO PARA COLOCAÇÃO DE FÔRMAS). AF_06/2017	M3	6,48	151,43	BDI 1	188,48	1.221,35	RA
1.1.2.	SINAPI	96536	FABRICAÇÃO, MONTAGEM E DESMONTAGEM DE FÔRMA PARA VIGA BALDRAME, EM MADEIRA SERRADA, E=25 MM, 4 UTILIZAÇÕES. AF_06/2017	M2	61,72	94,63	BDI 1	117,79	7.270,00	RA
1.1.3.	SINAPI	101173	ESTACA BROCA DE CONCRETO, DIÂMETRO DE 20CM, ESCAVAÇÃO MANUAL COM TRADO CONCHA, COM ARMADURA DE ARRANQUE. AF_05/2020	M	87,50	63,55	BDI 1	79,10	6.921,25	RA
1.2.			CONCRETAGEM BALDRAMES E ESTACAS					-	11.605,62	
1.2.1.	SINAPI	96622	LASTRO COM MATERIAL GRANULAR, APLICADO EM PISOS OU LAJES SOBRE SOLO, ESPESSURA DE *5 CM*. AF_08/2017	M3	2,00	129,75	BDI 1	161,50	323,00	RA
1.2.2.	SINAPI	96545	ARMAÇÃO DE BLOCO, VIGA BALDRAME OU SAPATA UTILIZANDO AÇO CA-50 DE 8 MM - MONTAGEM. AF_06/2017	KG	271,81	15,99	BDI 1	19,90	5.409,02	RA
1.2.3.	SINAPI	96557	CONCRETAGEM DE BLOCOS DE COROAMENTO E VIGAS BALDRAMES, FCK 30 MPA, COM USO DE BOMBA LANÇAMENTO, ADENSAMENTO E ACABAMENTO. AF_06/2017	M3	6,48	558,37	BDI 1	695,00	4.503,60	RA
1.2.4.	SINAPI-I	11964	PARAFUSO DE AÇO TIPO CHUMBADOR PARABOLT, DIAMETRO 3/8", COMPRIMENTO 75 MM	UN	500,00	2,20	BDI 1	2,74	1.370,00	RA
1.3.			PINTURA					-	2.380,52	
1.3.1.	SINAPI	88423	APLICAÇÃO MANUAL DE PINTURA COM TINTA TEXTURIZADA ACRÍLICA EM PAREDES EXTERNAS DE CASAS, UMA COR. AF_06/2014	M2	98,45	19,43	BDI 1	24,18	2.380,52	RA
1.4.			GRADES E PORTÕES					-	43.211,62	
1.4.1.	Composição	15	PORTAO DE CORRER EM GRADIL FIXO DE BARRA DE FERRO CHATA DE 3 X 1/4" NA VERTICAL, SEM REQUADRO, ACABAMENTO NATURAL, COM TRILHOS E ROLDANAS	UN	2,00	1.284,04	BDI 1	1.598,24	3.196,48	RA
1.4.2.	Cotação	001	GRADIL DE ARAME DE AÇO ZINCADO POR IMERSÃO A QUENTE, ELETROSSOLDADO E REVESTIDO EM POLIÉSTER ATRAVÉS DE PINTURA ELETROSTÁTICA OU COM PVC DE ALTA ADERÊNCIA, PAINEL H:2,43M, MALHA 5X20CM, ESPESSURA 5MM.	UN	114,00	282,00	BDI 1	351,01	40.015,14	RA
1.5.			PINTURA INTERNA					-	53.329,99	
1.5.1.	SINAPI	88495	APLICAÇÃO E LIXAMENTO DE MASSA LÁTEX EM PAREDES, UMA DEMÃO. AF_06/2014	M2	961,37	15,26	BDI 1	18,99	18.256,42	RA
1.5.2.	SINAPI	88494	APLICAÇÃO E LIXAMENTO DE MASSA LÁTEX EM TETO, UMA DEMÃO. AF_06/2014	M2	176,09	26,85	BDI 1	33,42	5.884,93	RA
1.5.3.	SINAPI	88485	APLICAÇÃO DE FUNDO SELADOR ACRÍLICO EM PAREDES, UMA DEMÃO. AF_06/2014	M2	961,37	3,28	BDI 1	4,08	3.922,39	RA
1.5.4.	SINAPI	88484	APLICAÇÃO DE FUNDO SELADOR ACRÍLICO EM TETO, UMA DEMÃO. AF_06/2014	M2	176,09	3,81	BDI 1	4,74	834,67	RA
1.5.5.	SINAPI	88488	APLICAÇÃO MANUAL DE PINTURA COM TINTA LÁTEX ACRÍLICA EM TETO, DUAS DEMÃOS. AF_06/2014	M2	176,09	19,31	BDI 1	24,04	4.233,20	RA

RECURSO
↓





PO - PLANILHA ORÇAMENTÁRIA
Orçamento Base para Licitação - (SELECIONAR)

Grau de Sigilo
#PUBLICO

Nº OPERAÇÃO 0	Nº SICONV 0	PROponente / Tomador MUNICÍPIO DE PATO BRANCO	Apelido do Empreendimento CERCAMENTO E PINTURA INTERNA UBS SÃO CRISTÓVÃO			
Localidade SINAPI CURITIBA	Data Base 03-23 (N DES.)	Descrição do Lote CERCAMENTO E PINTURA INTERNA UBS SÃO CRISTÓVÃO	Município / UF PATO BRANCO - PR	BDI 1 24,47%	BDI 2 0,00%	BDI 3 0,00%

Item	Fonte	Código	Descrição	Unidade	Quantidade	Custo Unitário (sem BDI) (R\$)	BDI (%)	Preço Unitário (com BDI) (R\$)	Preço Total (R\$)	
CERCAMENTO E PINTURA INTERNA UBS SÃO CRISTÓVÃO									136.999,98	
1.5.6.	SINAPI	88489	APLICAÇÃO MANUAL DE PINTURA COM TINTA LÁTEX ACRÍLICA EM PAREDES, DUAS DEMÃOS. AF_06/2014	M2	961,37	16,88	BDI 1	21,01	20.198,38	RA
1.6.			PINTURA DE PORTAS					-	9.724,47	
1.6.1.	SINAPI	102193	LIXAMENTO DE MADEIRA PARA APLICAÇÃO DE FUNDO OU PINTURA. AF_01/2021	M2	139,86	2,48	BDI 1	3,09	432,17	RA
1.6.2.	SINAPI	102197	PINTURA FUNDO NIVELADOR ALQUÍDICO BRANCO EM MADEIRA. AF_01/2021	M2	139,86	34,62	BDI 1	43,09	6.026,57	RA
1.6.3.	SINAPI	102219	PINTURA TINTA DE ACABAMENTO (PIGMENTADA) ESMALTE SINTÉTICO ACETINADO EM MADEIRA, 2 DEMÃOS. AF_01/2021	M2	139,86	18,76	BDI 1	23,35	3.265,73	RA
1.7.			LIMPEZA FINAL DE OBRA					-	1.335,16	
1.7.1.	Composição	14	LIMPEZA FINAL DA OBRA	M2	536,21	2,00	BDI 1	2,49	1.335,16	RA

Encargos sociais: Para elaboração deste orçamento, foram utilizados os encargos sociais do SINAPI para a Unidade da Federação indicada.

Observações:

Foi considerado arredondamento de duas casas decimais para Quantidade; Custo Unitário; BDI; Preço Unitário; Preço Total.

Siglas da Composição do Investimento: RA - Rateio proporcional entre Repasse e Contrapartida; RP - 100% Repasse; CP - 100% Contrapartida; OU - 100% Outros.

PATO BRANCO - PR

Local

segunda-feira, 22 de maio de 2023

Data

Responsável Técnico

Nome: EDUARDO BELLEI

CREA/CAU: 164.074/D

ART/RRT: 0



FONTE	CÓDIGO	DESCRIÇÃO	UNIDADE	COEFIC.	CUSTO UNIT DESONERADO	CUSTO UNIT NÃO DESONER.
Composição	01	PLACA DE OBRA EM CHAPA DE AÇO GALVANIZADO - FORNECIMENTO E INSTALAÇÃO	M2		391,71	399,97
SINAPI-I	4417	SARRAFO NAO APARELHADO *2,5 X 7* CM, EM MACARANDUBA, ANGELIM OU EQUIVALENTE DA REGIAO - BRUTA	M	1	9,83	9,83
SINAPI-I	4491	PONTALETE *7,5 X 7,5* CM EM PINUS, MISTA OU EQUIVALENTE DA REGIAO - BRUTA	M	4	6,78	6,78
SINAPI-I	4813	PLACA DE OBRA (PARA CONSTRUCAO CIVIL) EM CHAPA GALVANIZADA *N. 22*, ADESIVADA, DE *2,4 X 1,2* M (SEM POSTES PARA FIXACAO)	M2	1	275,00	275,00
SINAPI-I	5075	PREGO DE ACO POLIDO COM CABECA 18 X 30 (2 3/4 X 10)	KG	0,11	19,23	19,23
SINAPI	88262	CARPINTEIRO DE FORMAS COM ENCARGOS COMPLEMENTARES	H	1	28,76	32,13
SINAPI	88316	SERVEnte COM ENCARGOS COMPLEMENTARES	H	2	22,72	25,12
SINAPI	94962	CONCRETO MAGRO PARA LASTRO, TRAÇO 1:4,5:4,5 (EM MASSA SECA DE CIMENTO/ AREIA MÉDIA/ BRITA 1) - PREPARO MECÂNICO COM BETONEIRA 400 L. AF_05/2021	M3	0,01	345,38	354,67
Composição	02	ADMINISTRAÇÃO LOCAL DE OBRA COMPOSTA POR ENGENHEIRO CIVIL PLENO (PARCIAL) E MESTRE DE OBRAS.	MÊS		1.763,40	2.034,20
SINAPI	90778	ENGENHEIRO CIVIL DE OBRA PLENO COM ENCARGOS COMPLEMENTARES	H	10	110,70	128,10
SINAPI	90776	ENCARREGADO GERAL COM ENCARGOS COMPLEMENTARES	H	20	32,82	37,66
Composição	03	RETIRAR GUARNIÇÃO E BATENTE DE PORTAS	UN		22,03	24,55
SINAPI	88316	SERVEnte COM ENCARGOS COMPLEMENTARES	H	0,2025	22,72	25,12
SINAPI	88262	CARPINTEIRO DE FORMAS COM ENCARGOS COMPLEMENTARES	H	0,6062	28,76	32,13
Composição	04	FORRO DE PVC COM ESTRUTURA METÁLICA	M2		94,75	99,42
SINAPI-I	36238	FORRO DE PVC, FRISADO, BRANCO, REGUA DE 20 CM, ESPESSURA DE 8 MM A 10 MM E COMPRIMENTO 6 M (SEM COLOCACAO)	M2	1	35,57	35,57
SINAPI	88278	MONTADOR DE ESTRUTURA METÁLICA COM ENCARGOS COMPLEMENTARES	H	1	26,52	29,70
SINAPI-I	39571	PERFIL LONGARINA (PRINCIPAL), T CLICADO, EM ACO, BRANCO NAS FACES APARENTES, PARA FORRO REMOVIVEL, 24 X 32 X 3750 MM (L X H X C)	M	1	5,90	5,90
SINAPI-I	39570	PERFIL TRAVESSA (SECUNDARIO), T CLICADO, EM ACO GALVANIZADO, BRANCO, PARA FORRO REMOVIVEL, 24 X 1250 MM (L X C)	M	1	5,79	5,79
SINAPI-I	344	ARAME GALVANIZADO 16 BWG, D = 1,65MM (0,0166 KG/M)	KG	0,2	34,48	34,48
SINAPI	88316	SERVEnte COM ENCARGOS COMPLEMENTARES	H	0,62	22,72	25,12
Composição	05	RESSALTO EM GRANITO/MARMORE PARA CONTENÇÃO HIDRÁULICA	M		24,21	26,31
SINAPI-I	37595	ARGAMASSA COLANTE TIPO AC III	KG	0,7	2,24	2,24
SINAPI	88274	MARMORISTA/GRANITEIRO COM ENCARGOS COMPLEMENTARES	H	0,44	31,87	35,71
SINAPI	88316	SERVEnte COM ENCARGOS COMPLEMENTARES	H	0,17	22,72	25,12
SINAPI-I	20249	SOLEIRA/ TABELA EM MARMORE, POLIDO, BRANCO COMUM, L= 5 CM, E= *2,0* CM	M	0,1	47,71	47,71
Composição	06	FIXAÇÃO HORIZONTAL PIA/LAVATÓRIO COM ARGAMASSA COLANTE (INCLUSO MÃO DE OBRA)	UN		54,11	59,91
SINAPI-I	37595	ARGAMASSA COLANTE TIPO AC III	KG	1	2,24	2,24
SINAPI	88309	PEDREIRO COM ENCARGOS COMPLEMENTARES	H	1	29,15	32,55
SINAPI	88316	SERVEnte COM ENCARGOS COMPLEMENTARES	H	1	22,72	25,12
Composição	07	TROCA FIOS DE COBRE/ INSTALAÇÕES ELÉTRICAS (FORNECIMENTO E INSTALAÇÃO)	M		31,36	33,61
SINAPI	91926	CABO DE COBRE FLEXÍVEL ISOLADO, 2,5 MM², ANTI-CHAMA 450/750 V, PARA CIRCUITOS TERMINAIS - FORNECIMENTO E INSTALAÇÃO. AF_03/2023	M	1	4,29	4,47
SINAPI	91928	CABO DE COBRE FLEXÍVEL ISOLADO, 4 MM², ANTI-CHAMA 450/750 V, PARA CIRCUITOS TERMINAIS - FORNECIMENTO E INSTALAÇÃO. AF_03/2023	M	1	6,62	6,85
SINAPI	91930	CABO DE COBRE FLEXÍVEL ISOLADO, 6 MM², ANTI-CHAMA 450/750 V, PARA CIRCUITOS TERMINAIS - FORNECIMENTO E INSTALAÇÃO. AF_03/2023	M	0,5	9,21	9,53
SINAPI-I	21127	FITA ISOLANTE ADESIVA ANTICHAMA, USO ATE 750 V, EM ROLO DE 19 MM X 5 M	UN	0,5	5,42	5,42
SINAPI	88264	ELETRICISTA COM ENCARGOS COMPLEMENTARES	H	0,33	29,49	32,95
SINAPI-I	247	AJUDANTE DE ELETRICISTA (HORISTA)	H	0,2141	15,93	18,48
Composição	08	DEMOLIÇÃO DE REBOCO, IMPERMEABILIZAÇÃO DE ALVENARIA E APLICAÇÃO DE REBOCO PARA RECEBIMENTO DE PINTURA	M2		120,74	124,53
SINAPI	97631	DEMOLIÇÃO DE ARGAMASSAS, DE FORMA MANUAL, SEM REAPROVEITAMENTO. AF_12/2017	M2	1	3,48	3,85
SINAPI-I	7319	TINTA ASFALTICA IMPERMEABILIZANTE DISPERSA EM AGUA, PARA MATERIAIS CIMENTICIOS ARGAMASSA TRAÇO 1:2:9 (EM VOLUME DE CIMENTO, CAL E AREIA MÉDIA ÚMIDA) PARA EMBOÇO/MASSA ÚNICA/ASSENTAMENTO DE ALVENARIA DE VEDAÇÃO, PREPARO MECÂNICO COM BETONEIRA 600 L. AF_08/2019	L	1	11,96	11,96
SINAPI	87294	BETONEIRA 600 L. AF_08/2019	M3	0,2025	463,34	474,26
SINAPI	88316	SERVEnte COM ENCARGOS COMPLEMENTARES	H	0,5055	22,72	25,12
Composição	09	LIXAMENTO DE PAREDE PARA RECEBIMENTO DE PINTURA	M2		4,21	4,55
SINAPI	88310	PINTOR COM ENCARGOS COMPLEMENTARES	H	0,1012	30,36	33,74
SINAPI-I	3767	LIXA EM FOLHA PARA PAREDE OU MADEIRA, NUMERO 120, COR VERMELHA	UN	0,44	1,66	1,66
SINAPI	104519	LIXADEIRA DE PAREDE, COM LED, POTÊNCIA 750 W, FREQUÊNCIA 60 HZ, VELOCIDADE 1000 A 2100 RPM, DIÂMETRO DA LIXA 225 MM - MATERIAIS NA OPERAÇÃO. AF_12/2022	H	1	0,41	0,41
Composição	10	INSTALAÇÃO DE BEIRAL DE AÇO GALVANIZADO DE 50CM EM PLATIBANDA			101,66	104,97
SINAPI-I	142	SELANTE ELASTICO MONOCOMPONENTE A BASE DE POLIURETANO (PU) PARA JUNTAS DIVERSAS	310ML	0,08	33,52	33,52
SINAPI-I	5061	PREGO DE ACO POLIDO COM CABECA 18 X 27 (2 1/2 X 10)	KG	0,025	18,90	18,90
SINAPI-I	5104	REBITE DE ALUMINIO VAZADO DE REPUXO, 3,2 X 8 MM (1KG = 1025 UNIDADES)	KG	0,004	69,86	69,86
SINAPI-I	13388	SOLDA EM BARRA DE ESTANHO-CHUMBO 50/50	KG	0,18	183,07	183,07
SINAPI-I	1113	RUFO EXTERNO/INTERNO DE CHAPA DE ACO GALVANIZADA NUM 26, CORTE 33 CM	M	0,9	39,52	39,52
SINAPI	88316	SERVEnte COM ENCARGOS COMPLEMENTARES	H	0,633	22,72	25,12
SINAPI	88323	TELHADISTA COM ENCARGOS COMPLEMENTARES	H	0,539	28,49	31,81
Composição	11	PISO VINÍLICO EM MANTA HOMOGÊNEA FLEXÍVEL (FORNECIMENTO E INSTALAÇÃO)	M2		312,95	318,75
SINAPI-I	38180	PISO EM REGUA VINILICA SEMIFLEXIVEL, ENCAIXE CLICADO, E = 4 MM (SEM COLOCACAO)	M2	1	177,78	177,78

FONTE	CÓDIGO	DESCRIÇÃO	UNIDADE	COEFIC.	DESONERADO	NÃO DESONER.
SINAPI-I	4804	RODAPE PLANO PARA PISO VINILICO, H = 5 CM	M	1	24,91	24,91
SINAPI-I	1339	COLA A BASE DE RESINA SINTETICA PARA CHAPA DE LAMINADO MELAMINICO	KG	1	58,39	58,39
SINAPI	88309	PEDREIRO COM ENCARGOS COMPLEMENTARES	H	1	29,15	32,55
SINAPI	88316	SERVENTE COM ENCARGOS COMPLEMENTARES	H	1	22,72	25,12

Composição	12	COLOCAÇÃO DE BATENTE/ GUARNIÇÃO E PORTA	UN		127,95	130,35
SINAPI-I	183	BATENTE / PORTAL / ADUELA / MARCO EM MADEIRA MACICA COM REBAIXO, E = *3* CM, L = *14* CM, PARA PORTAS DE GIRO DE *60 CM A 120* CM X *210* CM, CEDRINHO / ANGELIM COMERCIAL / TAURI / CURUPIXA / PEROBA / CUMARU OU EQUIVALENTE DA REGIAO (NAO INCLUI ALIZARES)	JG	0,202	229,50	229,50
SINAPI-I	20017	GUARNICAO / ALIZAR / VISTA LISA EM MADEIRA MACICA, PARA PORTA , E = *1* CM, L = *5* CM, CEDRINHO / ANGELIM COMERCIAL / TAURI/ CURUPIXA / PEROBA / CUMARU OU EQUIVALENTE DA REGIAO	M	1	8,34	8,34
SINAPI-I	5073	PREGO DE ACO POLIDO COM CABECA 17 X 24 (2 1/4 X 11)	KG	0,2	19,59	19,59
SINAPI-I	11451	DOBRADICA TIPO VAI-E-VEM EM ACO/FERRO, TAMANHO 3", GALVANIZADO, COM PARAFUSOS	UN	0,62	75,22	75,22
SINAPI	88316	SERVENTE COM ENCARGOS COMPLEMENTARES	H	1	22,72	25,12

Composição	13	ESCAVAÇÃO MANUAL COM TRADO P/ ESTACA DE CONCRETO D=20CM, PROF. MENOR OU IGUAL A 2M	M3		93,51	104,03
SINAPI	88309	PEDREIRO COM ENCARGOS COMPLEMENTARES	H	2	29,15	32,55
SINAPI	88316	SERVENTE COM ENCARGOS COMPLEMENTARES	H	1,55	22,72	25,12

Composição	14	LIMPEZA FINAL DA OBRA			1,81	2,00
SINAPI	88316	SERVENTE COM ENCARGOS COMPLEMENTARES	H	0,08	22,72	25,12

Composição	15	PORTAO DE CORRER EM GRADIL FIXO DE BARRA DE FERRO CHATA DE 3 X 1/4" NA VERTICAL, SEM REQUADRO, ACABAMENTO NATURAL, COM TRILHOS E ROLDANAS	UN		1.279,77	1.284,04
SINAPI-I	37562	PORTAO DE CORRER EM GRADIL FIXO DE BARRA DE FERRO CHATA DE 3 X 1/4" NA VERTICAL, SEM REQUADRO, ACABAMENTO NATURAL, COM TRILHOS E ROLDANAS	M2	0,75	1.616,35	1.616,35
SINAPI-I	10937	TELA DE ARAME GALVANIZADA REVESTIDA EM PVC, QUADRANGULAR / LOSANGULAR, FIO 2,11 MM (14 BWG), BITOLA FINAL = *2,8* MM, MALHA *8 X 8* CM, H = 2 M	M2	1	30,18	30,18
SINAPI	88315	SERRALHEIRO COM ENCARGOS COMPLEMENTARES	H	1	28,94	32,31
SINAPI	88251	AUXILIAR DE SERRALHEIRO COM ENCARGOS COMPLEMENTARES	H	0,35	23,99	26,57
				0	0,00	0,00
				0	0,00	0,00
				0	0,00	0,00
				0	0,00	0,00
				0	0,00	0,00
				0	0,00	0,00

Data

Responsável Técnico: Eduardo Bellei
CREA/CAU: 164.074/D - PR

ÍNDICES DE RETROAÇÃO:

ÍNDICE	NOME DO ÍNDICE	DESCRIÇÃO	DATA BASE	ÍNDICE DT BASE	DT COTAÇÃO	ÍNDICE DT COT.	COEFICIENTE
I001							#DIV/0!
I002							#DIV/0!
I003							#DIV/0!
I004							#DIV/0!
I005							#DIV/0!
I006							#DIV/0!

EMPRESAS FORNECEDORAS:

EMPRESAS	CNPJ	NOME	FONE	CONTATO
E001	41.642.960/0001-32	AVIGA ENGENHARIA EIRELI	(81) 8635-4997	
E002	42.583.379/0001-50	OF ENGENHARIA E MANUTENÇÃO		
E003	08.986.235/0001-06	ROLDFER SERVIÇOS E ACESSORIOS LTDA	(67) 99657-6616	
E004	11.834.890/0001-53	CORBARI METALURGICA LTDA	(45) 3578-2455	
E005	22.833.645/0001-48	JMAFER INDUSTRIA COMERCIA E DISTRIBUIÇÃO EIRELI	(11) 2178-8527	
E006				
E007				
E008				
E009				
E010				
E011				
E012				
E013				
E014				
E015				
E016				
E017				
E018				
E019				
E020				
E021				
E022				
E023				
E024				
E025				
E026				
E027				
E028				
E029				
E030				

COTAÇÕES:

FONTE	CÓDIGO	DESCRIÇÃO	UNIDADE	MÉDIA	ÍNDICE RETROAÇÃO
COTAÇÃO	001	GRADIL DE ARAME DE AÇO ZINCADO POR IMERSÃO A QUENTE, ELETROSSOLDADO E REVESTIDO EM POLIÉSTER ATRAVÉS DE PINTURA ELETROSTÁTICA OU COM PVC DE ALTA ADERÊNCIA, PAINEL H:2,43M, MALHA 5X20CM, ESPESSURA 5MM.	UN	282,00	
	EMPRESA	NOME DA EMPRESA		COTAÇÕES	DATA COTAÇÃO
	E001	AVIGA ENGENHARIA EIRELI		270,28	20/12/2022
	E002	OF ENGENHARIA E MANUTENÇÃO		164,87	09/02/2023
	E003	ROLDFER SERVIÇOS E ACESSORIOS LTDA		157,39	29/03/2023
	E003	ROLDFER SERVIÇOS E ACESSORIOS LTDA		371,64	01/12/2022
	E005	JMAFER INDUSTRIA COMERCIA E DISTRIBUIÇÃO EIRELI		282,00	12/04/2023
OBSERVAÇÕES:					

FONTE	CÓDIGO	DESCRIÇÃO	UNIDADE	MÉDIA	ÍNDICE RETROAÇÃO
COTAÇÃO	02		UN	#DIV/0!	
	EMPRESA	NOME DA EMPRESA		COTAÇÕES	DATA COTAÇÃO
OBSERVAÇÕES:					

FONTE	CÓDIGO	DESCRIÇÃO	UNIDADE	MÉDIA	ÍNDICE RETROAÇÃO
COTAÇÃO	03			#DIV/0!	
	EMPRESA	NOME DA EMPRESA		COTAÇÕES	DATA COTAÇÃO
OBSERVAÇÕES:					

FONTE	CÓDIGO	DESCRIÇÃO	UNIDADE	MÉDIA	ÍNDICE RETROAÇÃO
COTAÇÃO	04		UN	#DIV/0!	
	EMPRESA	NOME DA EMPRESA		COTAÇÕES	DATA COTAÇÃO



OBSERVAÇÕES:			

FONTE	CÓDIGO	DESCRIÇÃO	UNIDADE	MÉDIA	ÍNDICE RETROAÇÃO
COTAÇÃO			UN	#DIV/0!	
	EMPRESA	NOME DA EMPRESA		COTAÇÕES	DATA COTAÇÃO
OBSERVAÇÕES:					

FONTE	CÓDIGO	DESCRIÇÃO	UNIDADE	MÉDIA	ÍNDICE RETROAÇÃO
COTAÇÃO	06	ASSENTO AZUL EM FIBRA	UN	#DIV/0!	
	EMPRESA	NOME DA EMPRESA		COTAÇÕES	DATA COTAÇÃO
OBSERVAÇÕES:					

FONTE	CÓDIGO	DESCRIÇÃO	UNIDADE	MÉDIA	ÍNDICE RETROAÇÃO
COTAÇÃO				#DIV/0!	
	EMPRESA	NOME DA EMPRESA		COTAÇÕES	DATA COTAÇÃO
OBSERVAÇÕES:					

FONTE	CÓDIGO	DESCRIÇÃO	UNIDADE	MÉDIA	ÍNDICE RETROAÇÃO
COTAÇÃO				#DIV/0!	
	EMPRESA	NOME DA EMPRESA		COTAÇÕES	DATA COTAÇÃO
OBSERVAÇÕES:					

FONTE	CÓDIGO	DESCRIÇÃO	UNIDADE	MÉDIA	ÍNDICE RETROAÇÃO
COTAÇÃO				#DIV/0!	
	EMPRESA	NOME DA EMPRESA		COTAÇÕES	DATA COTAÇÃO
OBSERVAÇÕES:					

FONTE	CÓDIGO	DESCRIÇÃO	UNIDADE	MÉDIA	ÍNDICE RETROAÇÃO
COTAÇÃO				#DIV/0!	
	EMPRESA	NOME DA EMPRESA		COTAÇÕES	DATA COTAÇÃO
OBSERVAÇÕES:					

FONTE	CÓDIGO	DESCRIÇÃO	UNIDADE	MÉDIA	ÍNDICE RETROAÇÃO
COTAÇÃO				#DIV/0!	
	EMPRESA	NOME DA EMPRESA		COTAÇÕES	DATA COTAÇÃO
OBSERVAÇÕES:					

FONTE	CÓDIGO	DESCRIÇÃO	UNIDADE	MÉDIA	ÍNDICE RETROAÇÃO
COTAÇÃO				#DIV/0!	
	EMPRESA	NOME DA EMPRESA		COTAÇÕES	DATA COTAÇÃO
OBSERVAÇÕES:					

FONTE	CÓDIGO	DESCRIÇÃO	UNIDADE	MÉDIA	ÍNDICE RETROAÇÃO
COTAÇÃO				#DIV/0!	



EMPRESA	NOME DA EMPRESA	COTAÇÕES	DATA COTAÇÃO
OBSERVAÇÕES:			

FONTE	CÓDIGO	DESCRIÇÃO	UNIDADE	MÉDIA	ÍNDICE RETROAÇÃO
COTAÇÃO				#DIV/0!	
	EMPRESA	NOME DA EMPRESA		COTAÇÕES	DATA COTAÇÃO
OBSERVAÇÕES:					

FONTE	CÓDIGO	DESCRIÇÃO	UNIDADE	MÉDIA	ÍNDICE RETROAÇÃO
COTAÇÃO				#DIV/0!	
	EMPRESA	NOME DA EMPRESA		COTAÇÕES	DATA COTAÇÃO
OBSERVAÇÕES:					

Data

Resp. Pesquisa de Mercado:

-





CRONOGRAMA FÍSICO-FINANCEIRO
(SELECIONAR)

Grau de Sigilo
#PUBLICO

Nº OPERAÇÃO 0	Nº SICONV 0	PROponente TOMADOR MUNICÍPIO DE PATO BRANCO	APELIDO EMPREENDIMENTO CERCAMENTO E PINTURA INTERNA UBS SÃO CRISTÓVÃO	DESCRIÇÃO DO LOTE CERCAMENTO E PINTURA INTERNA UBS SÃO CRISTÓVÃO
-------------------------	-----------------------	---	---	--

Item	Descrição	Valor (R\$)	Parcelas:	1	2	3	4	5	6	7	8	9	10	11	12
				04/18	05/18	06/18	07/18	08/18	09/18	10/18	11/18	12/18	01/19	02/19	03/19
1.	CERCAMENTO E PINTURA INTERNA UBS SÃO CRISTÓVÃO	93.939,88	% Período:	31,30%	33,64%	34,07%	0,99%								
1.1.	ESCAVAÇÃO PARA BALDRAMES, ESTACAS	15.412,60	% Período:	100,00%											
1.2.	CONCRETAGEM BALDRAMES E ESTACAS	11.605,62	% Período:	100,00%											
1.3.	PINTURA	2.380,52	% Período:	100,00%											
1.4.	GRADES E PORTÕES	151,52	% Período:		50,00%	50,00%									
1.5.	PINTURA INTERNA	53.329,99	% Período:		50,00%	50,00%									
1.6.	PINTURA DE PORTAS	9.724,47	% Período:		50,00%	50,00%									
1.7.	LIMPEZA FINAL DE OBRA	1.335,16	% Período:			30,00%	70,00%								
2.	-	-	% Período:				70,00%	30,00%							
3.	-	-	% Período:				50,00%	50,00%							
4.	-	-	% Período:		20,00%	20,00%	40,00%	20,00%							
5.	-	-	% Período:				50,00%	50,00%							
6.	-	-	% Período:					100,00%							
Total: R\$ 93.939,88				%:	31,30%	33,64%	34,07%	0,99%							
				Repassa:	-	-	-	-							
				Contrapartida:	29.398,74	31.602,99	32.003,54	934,61							
				Outros:	-	-	-	-							
				Investimento:	29.398,74	31.602,99	32.003,54	934,61							
				%:	31,30%	64,94%	99,01%	100,00%							
				Repassa:	-	-	-	-							
				Contrapartida:	29.398,74	61.001,73	93.005,27	93.939,88							
				Outros:	-	-	-	-							
				Investimento:	29.398,74	61.001,73	93.005,27	93.939,88							

PATO BRANCO - PR
Local
quinta-feira, 6 de julho de 2023
Data

Responsável Técnico
Nome: **EDUARDO BELLEI**
CREA/CAU: 164.074/D
ART/RRT:



Nº OPERAÇÃO 0	Nº SICONV 0	PROPONENTE / TOMADOR MUNICÍPIO DE PATO BRANCO
-------------------------	-----------------------	---

APELIDO DO EMPREENDIMENTO / DESCRIÇÃO DO LOTE CERCAMENTO E PINTURA INTERNA UBS SÃO CRISTÓVÃO / CERCAMENTO E PINTURA INTERNA UBS SÃO CRISTÓVÃO

Conforme legislação tributária municipal, definir estimativa de percentual da base de cálculo para o ISS:	35,00%
Sobre a base de cálculo, definir a respectiva alíquota do ISS (entre 2% e 5%):	2,00%

BDI 1

TIPO DE OBRA Construção e Reforma de Edifícios
--

Itens	Siglas	% Adotado
Administração Central	AC	5,50%
Seguro e Garantia	SG	1,00%
Risco	R	1,27%
Despesas Financeiras	DF	1,39%
Lucro	L	8,96%
Tributos (impostos COFINS 3%, e PIS 0,65%)	CP	3,65%
Tributos (ISS, variável de acordo com o município)	ISS	0,70%
Tributos (Contribuição Previdenciária sobre a Receita Bruta - 0% ou 4,5% - Desoneração)	CPRB	0,00%
BDI SEM desoneração (Fórmula Acórdão TCU)	BDI PAD	24,47%

Os valores de BDI foram calculados com o emprego da fórmula:

$$BDI = \frac{(1+AC + S + R + G) * (1 + DF) * (1+L)}{(1-CP-ISS-CRPB)} - 1$$

Declaro para os devidos fins que, conforme legislação tributária municipal, a base de cálculo deste tipo de obra corresponde à 35%, com a respectiva alíquota de 2%.

Declaro para os devidos fins que o regime de Contribuição Previdenciária sobre a Receita Bruta adotado para elaboração do orçamento foi SEM Desoneração, e que esta é a alternativa mais adequada para a Administração Pública.

Observações:

PATO BRANCO - PR
 Local

quinta-feira, 6 de julho de 2023
 Data

Responsável Técnico
Nome: EDUARDO BELLEI
CREA/CAU: 164.074/D
ART/RRT: 0



Nº OPERAÇÃO 0	Nº SICONV 0	PROPONENTE / TOMADOR MUNICÍPIO DE PATO BRANCO
-------------------------	-----------------------	---

APELIDO DO EMPREENDIMENTO / DESCRIÇÃO DO LOTE CERCAMENTO E PINTURA INTERNA UBS SÃO CRISTÓVÃO / CERCAMENTO E PINTURA INTERNA UBS SÃO CRISTÓVÃO

Conforme legislação tributária municipal, definir estimativa de percentual da base de cálculo para o ISS:	35,00%
Sobre a base de cálculo, definir a respectiva alíquota do ISS (entre 2% e 5%):	2,00%

BDI 2

TIPO DE OBRA Fornecimento de Materiais e Equipamentos (aquisição indireta - em conjunto com licitação de obras)

Itens	Siglas	% Adotado
Administração Central	AC	
Seguro e Garantia	SG	
Risco	R	
Despesas Financeiras	DF	
Lucro	L	
Tributos (impostos COFINS 3%, e PIS 0,65%)	CP	
Tributos (ISS, variável de acordo com o município)	ISS	0,00%
Tributos (Contribuição Previdenciária sobre a Receita Bruta - 0% ou 4,5% - Desoneração)	CPRB	0,00%
BDI SEM desoneração (Fórmula Acórdão TCU)	BDI PAD	0,00%

X Anexo: Relatório Técnico Circunstanciado justificando a adoção do percentual de cada parcela do BDI.

Os valores de BDI foram calculados com o emprego da fórmula:

$$BDI = \frac{(1+AC + S + R + G) * (1 + DF) * (1+L)}{(1-CP-ISS-CRPB)} - 1$$

Declaro para os devidos fins que, conforme legislação tributária municipal, a base de cálculo deste tipo de obra corresponde à 35%, com a respectiva alíquota de 2%.
--

Declaro para os devidos fins que o regime de Contribuição Previdenciária sobre a Receita Bruta adotado para elaboração do orçamento foi SEM Desoneração, e que esta é a alternativa mais adequada para a Administração Pública.

Observações:

PATO BRANCO - PR
 Local

quinta-feira, 6 de julho de 2023
 Data

Responsável Técnico
Nome: EDUARDO BELLEI
CREA/CAU: 164.074/D
ART/RRT: 0



VERIFICAÇÃO DAS ASSINATURAS



Código para verificação: DD22-9445-561B-9D85

Este documento foi assinado digitalmente pelos seguintes signatários nas datas indicadas:

- ✓ EDUARDO BELLEI (CPF 054.XXX.XXX-80) em 10/07/2023 10:19:45 (GMT-03:00)
Papel: Parte
Emitido por: Sub-Autoridade Certificadora 1Doc (Assinatura 1Doc)

Para verificar a validade das assinaturas, acesse a Central de Verificação por meio do link:

<https://patobranco.1doc.com.br/verificacao/DD22-9445-561B-9D85>



1. Responsável Técnico

EDUARDO BELLEI

Título profissional:

ENGENHEIRO CIVIL

RNP: 1716773547

Carteira: PR-164074/D

2. Dados do Contrato

Contratante: **MUNICÍPIO DE PATO BRANCO**

R CARAMURU, 271

CENTRO - PATO BRANCO/PR 85501-064

Contrato: (Sem número)

Celebrado em: 04/07/2023

Valor: R\$ 137.000,00

Tipo de contratante: Pessoa Jurídica (Direito Público) brasileira

Ação Institucional: Órgão Público (Servidor/Empregado)

CNPJ: 76.995.448/0001-54

3. Dados da Obra/Serviço

R VINTE E UM DE ABRIL, S/N

QUADRA 1626 LOTE 05 SAO CRISTOVAO - PATO BRANCO/PR 85508-212

Data de início: 04/07/2023

Previsão de término: 31/12/2023

Coordenadas Geográficas: -26,264408 x -52,689676

Proprietário: MUNICÍPIO DE PATO BRANCO

CNPJ: 76.995.448/0001-54

4. Atividade Técnica

[Elaboração de orçamento, Fiscalização de obra] de *cercamento por alambrado ou grades*

Quantidade

Unidade

2650,00

M2

Após a conclusão das atividades técnicas o profissional deverá proceder a baixa desta ART

6. Declarações

Cláusula Compromissória: As partes decidem, livremente e de comum acordo, que qualquer conflito ou litígio originado do presente contrato, inclusive no tocante a sua interpretação ou execução, será resolvido por arbitragem, de acordo com a Lei nº 9.307/96, de 23 de setembro de 1996 e Lei nº 13.129, de 26 de maio de 2015, através da Câmara de Mediação e Arbitragem do Conselho Regional de Engenharia e Agronomia do Paraná – CMA/CREA-PR, localizada à Rua Dr. Zamenhof, nº 35, Alto da Glória, Curitiba, Paraná, telefone 41 3350-6727, e de conformidade com o seu Regulamento de Arbitragem. Ao optarem pela inserção da presente cláusula neste contrato, as partes declaram conhecer o referido Regulamento e concordar, em especial e expressamente, com os seus termos.

Declaração assinada eletronicamente por EDUARDO BELLEI, registro Crea-PR PR-164074/D, na área restrita do profissional com uso de login e senha, na data 04/07/2023 e hora 13h33.

Contratante

7. Assinaturas

Documento assinado eletronicamente por EDUARDO BELLEI, registro Crea-PR PR-164074/D, na área restrita do profissional com uso de login e senha, na data 04/07/2023 e hora 13h33.

MUNICÍPIO DE PATO BRANCO - CNPJ: 76.995.448/0001-54

8. Informações

- A ART é válida somente quando quitada, conforme informações no rodapé deste formulário ou conferência no site www.crea-pr.org.br.
- A autenticidade deste documento pode ser verificada no site www.crea-pr.org.br ou www.confex.org.br
- A guarda da via assinada da ART será de responsabilidade do profissional e do contratante com o objetivo de documentar o vínculo contratual.

Acesso nosso site www.crea-pr.org.br

Central de atendimento: 0800 041 0067



CREA-PR
Conselho Regional de Engenharia
e Agronomia do Paraná

Valor da ART: R\$ 96,62

Nosso número: 2410101720233430451



OS **Registrada** ART de Obra ou Serviço n.º 1720233430451 • Valor pago: R\$ 96,62 em 13/07/2023

Dados gerais

Profissional EDUARDO BELLEI (/publico/profissional/view)	Carteira PR-164074/D	
Forma de registro Inicial	Participação técnica Individual	Vinculação por empreendimento Sem vinculação
Situação da ART NÃO BAIXADA	Tipo de ação Institucional	Empresa contratada Autônomo, ou contratado por empresa não registrada no Crea-PR

Contrato

04/07/2023 •

Contratante MUNICÍPIO DE PATO BRANCO Pessoa Jurídica (Direito Público) brasileira	Proprietário MUNICÍPIO DE PATO BRANCO Pessoa Jurídica (Direito Público) brasileira
--	---

Dados da Obra/Serviço

Data prevista de início 04/07/2023	Data de previsão de término 31/12/2023	Custo da obra ou serviço
--	--	---------------------------------

Endereços

- R VINTE E UM DE ABRIL, S/N QUADRA 1626 LOTE 05 - 85508-212 - SAO CRISTOVAO, PATO BRANCO-PR

Dimensão
0

Opção por arbitragem
Sim, a resolução de conflitos deste contrato será por arbitragem.

Atividades Técnicas

Nível de atuação • atividades profissionais • obra ou serviço • complemento	Quantidade / Unidade de medida
- • Elaboração de orçamento, Fiscalização de obra • de cercamento • por alambrado ou grades	2650 / M2



**RELATÓRIO TÉCNICO
(PROJETO BÁSICO DE CERCAMENTO)**

NOME FANTASIA: UNIDADE BÁSICA DE SAÚDE - São Cristóvão

RAZÃO SOCIAL: PREFEITURA MUNICIPAL DE PATO BRANCO

CNPJ: 76.995.448/0001-54

OBJETO SOCIAL: Ações Básicas de Saúde

LOCAL: Rua das Bandeiras esq. Rua 21 de Abril, Bairro São Cristóvão.

CIDADE: Pato Branco- Paraná.

PROPRIETÁRIO: Prefeitura Municipal de Pato Branco

ESTABELECIMENTO ASSISTÊNCIAL DE SAÚDE

Autor do projeto: Eduarda Von Mühlen Guralski

Registro Nacional - CAU A253699-4



SUMÁRIO

1 GENERALIDADES	ERROR! INDICADOR NÃO DEFINIDO .
2 CONVENÇÕES PRELIMINARES	3
2.1 DISPOSIÇÕES GERAIS	4
2.1.1 INÍCIO	Error! Indicador Não Definido .
2.1.2 PRAZO	4
3 SERVIÇOS A SEREM EXECUTADOS	4
3.1 CERCAMENTO	4
4 CONSIDERAÇÕES FINAIS	5



1 GENERALIDADES

O presente Memorial Descritivo tem por objetivo estabelecer parâmetros a serem observados durante toda a execução do cercamento da Unidade de Saúde do Bairro São Cristóvão no município de Pato Branco - PR, incluindo os portões de correr.

2 CONVENÇÕES PRELIMINARES

Durante a execução do serviço deverá ser observada a NR-18 do Ministério do Trabalho e Emprego, quanto à segurança e proteção dos operários e transeuntes.

Os materiais e métodos executivos devem seguir as Normas da ABNT - Associação Brasileira de Normas Técnicas - vigentes.

Será de responsabilidade do Empreiteiro e do Responsável Técnico pela Execução:

Empregar operários devidamente especializados nos serviços a serem executados, em número compatível com a natureza e cronograma da obra;

Manter serviço ininterrupto de vigilância da obra, até sua entrega definitiva, responsabilizando-se por quaisquer danos decorrentes da execução da mesma;

Manter limpo o local da obra, com remoção de lixos e entulhos para fora do canteiro;

Ficará a cargo da firma empreiteira o fornecimento da mão de obra, equipamentos, EPI's e o que se fizer necessário para o bom andamento dos serviços.

Os materiais necessários para execução dos serviços serão fornecidos pelo Município de Pato Branco.

2.1 DISPOSIÇÕES GERAIS

Estas especificações têm por objetivo estabelecer os detalhes construtivos acerca dos serviços que ocorrerão por ocasião da mesma. Qualquer discrepância entre estas especificações e o projeto será dirimida pela fiscalização, é importante ressaltar que as modificações que por ventura ocorram serão discutidas pela fiscalização, e repassadas para o órgão competente.

2.1.1. Início

Os serviços serão iniciados a partir da emissão da ordem de serviço.

2.1.2. Prazo

O prazo para execução da obra será de 30 dias.

3 SERVIÇOS A SEREM EXECUTADOS

3.1 CERCAMENTO

O cercamento da Unidade de Saúde será composto por gradil metálico com montantes verticais em tubos de aço galvanizados de 40x60mm. A tela será em aço zincado revestido, diâmetro do fio de 5,0mm, malha de 5,0x20,0cm. A altura do gradil será de 2,43m e a base dos postes metálicos serão fixadas na viga base com chumbadores a cada 2,50m nos pilares 15x15cm fundamentados com estacas tipo broca com diâmetro de 20cm, com 65cm de profundidade.

Os portões serão do tipo correr, conforme dimensões indicadas no projeto, com tela de aço zincado revestido, diâmetro do fio de 5,0mm, malha de 5,0x20,0cm fixada em estrutura tubular de aço galvanizado, com trilhos e roldanas.

A empresa será responsável pela execução das estacas, execução da viga baldrame, pilares, chumbamento dos postes metálicos, fixação da tela, execução do preenchimento em alvenaria e trilho para instalação dos portões de correr.



4 CONSIDERAÇÕES FINAIS

Ao final da obra será procedida cuidadosa verificação, por parte dos responsáveis, das perfeitas condições de funcionamento e segurança, de modo que o local possa ser imediatamente utilizado.

A obra deverá ser entregue completamente limpa e os serviços devidamente aprovados pela SEO – Secretaria de Engenharia e Obras do município de Pato Branco.

Pato Branco, 05 de Julho de 2023.

Eduarda Von Mühlen Guralski
Arquiteta e Urbanista
CAU A253699-4



VERIFICAÇÃO DAS ASSINATURAS



Código para verificação: 1F2F-269B-3A5B-4073

Este documento foi assinado digitalmente pelos seguintes signatários nas datas indicadas:

- ✓ EDUARDA VON MUHLEN GURALSKI (CPF 091.XXX.XXX-17) em 10/07/2023 09:31:48 (GMT-03:00)
Papel: Parte
Emitido por: Sub-Autoridade Certificadora 1Doc (Assinatura 1Doc)

Para verificar a validade das assinaturas, acesse a Central de Verificação por meio do link:

<https://patobranco.1doc.com.br/verificacao/1F2F-269B-3A5B-4073>

A

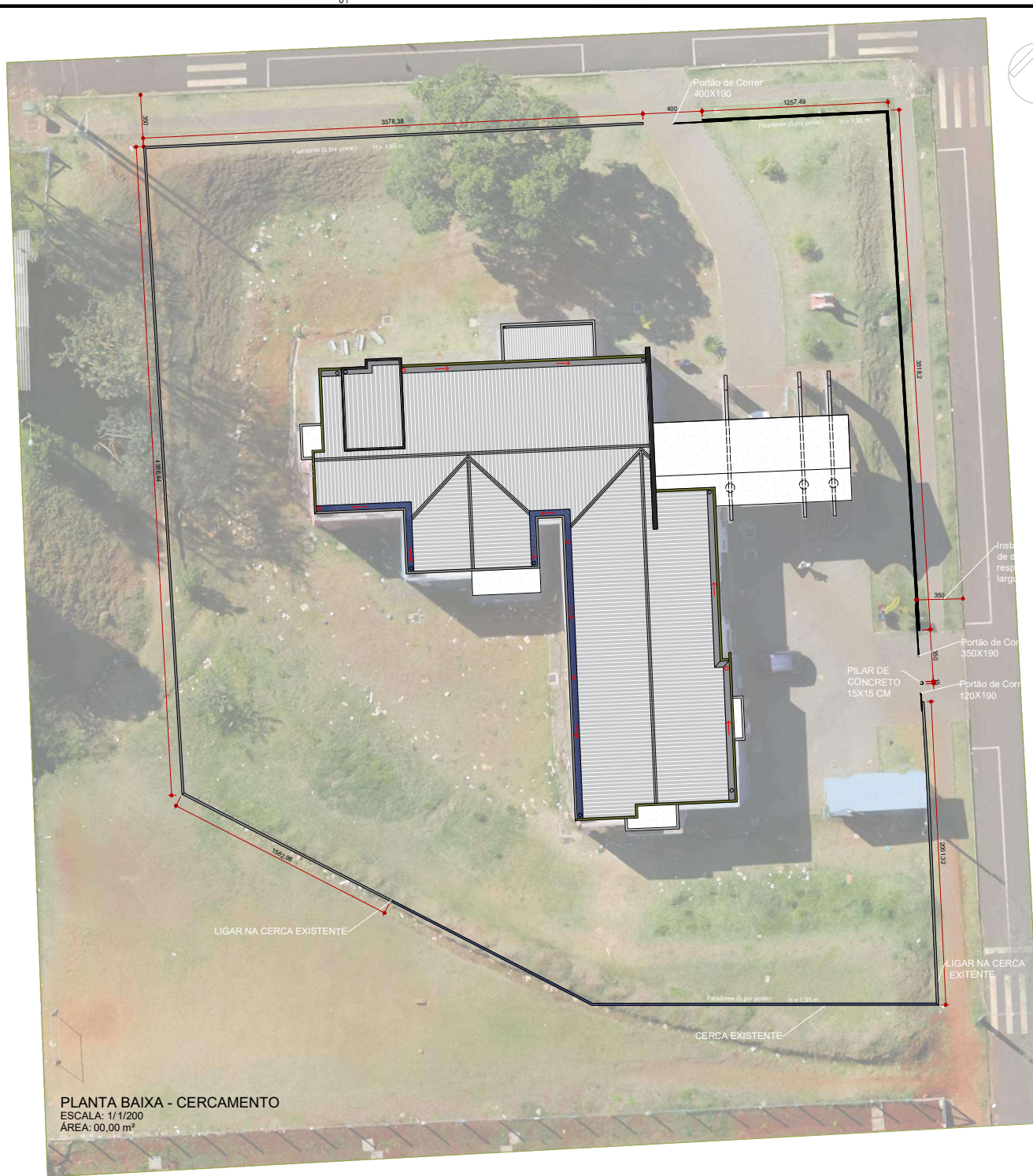

PLANTA BAIXA - CERCAMENTO
 ESCALA: 1/1/200
 ÁREA: 00,00 m²

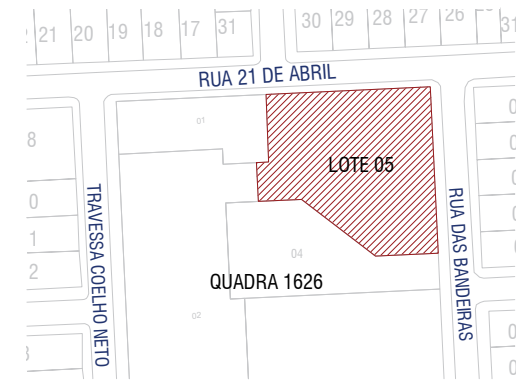
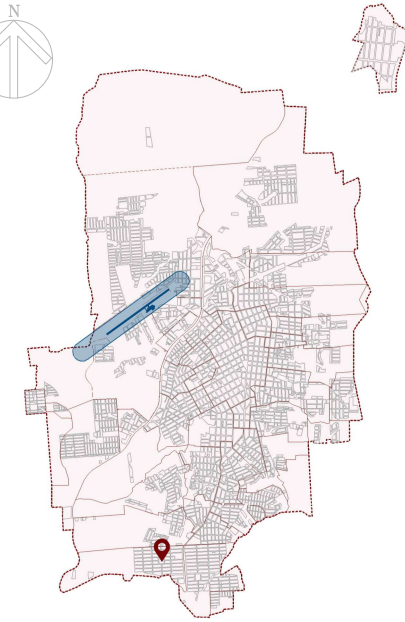

CARIMBOS P.M.P.B SECRETARIA DE PLANEJAMENTO URBANO E SAÚDE PÚBLICA

OPERAÇÃO DE		OPERAÇÃO DE	
OBRAS:		CERCAMENTO - UNIDADE BÁSICA DE SAÚDE SÃO CRISTÓVÃO	
ESPECIFICAÇÃO:		ÁREA TOTAL:	ESCALA:
Planta de Cercamento		2.600,00m ²	1:100
DATA:		PROJETO:	
09/02/2023		01/01	
AUTOR DO PROJETO ARQUITETO E URBANISTA:	AUTOR DO PROJETO ARQUITETO E URBANISTA:	PROPRIETÁRIO:	
EDUARDA VON MÜHLEN GUBALSKI	EDUARDA VON MÜHLEN GUBALSKI	SECRETARIA MUNICIPAL DE SAÚDE	
SECRETARIA DE PLANEJAMENTO URBANO	SECRETARIA DE PLANEJAMENTO URBANO	N.º 400-448/2023-14	
SECRETARIA DE PLANEJAMENTO URBANO	SECRETARIA DE PLANEJAMENTO URBANO		
QUADRA:	LOT:	INTERVENÇÃO:	TABULEIRO:
01	01	ALTERAÇÃO	01/01
VERSÃO:	DATA:	ALTERAÇÃO:	01/01
01	01		

A
01/01

Assinado por 3 pessoas: EDUARDA VON MÜHLEN GUBALSKI, LILLIAM CRISTINA BRANDALISE e ROBSON CANTU
 Para verificar a validade das assinaturas, acesse <https://patobranco.tdoc.com.br/verificacao/8875-174E-E199-813D> e informe o código 8875-174E-E199-813D





VERIFICAÇÃO DAS ASSINATURAS



Código para verificação: 6875-174E-E199-813D

Este documento foi assinado digitalmente pelos seguintes signatários nas datas indicadas:

- ✓ EDUARDA VON MUHLEN GURALSKI (CPF 091.XXX.XXX-17) em 07/07/2023 15:22:55 (GMT-03:00)
Papel: Parte
Emitido por: Sub-Autoridade Certificadora 1Doc (Assinatura 1Doc)

- ✓ LILIAM CRISTINA BRANDALISE (CPF 339.XXX.XXX-68) em 07/07/2023 16:39:06 (GMT-03:00)
Papel: Parte
Emitido por: Sub-Autoridade Certificadora 1Doc (Assinatura 1Doc)

- ✓ ROBSON CANTU (CPF 441.XXX.XXX-68) em 18/07/2023 11:09:12 (GMT-03:00)
Papel: Parte
Emitido por: AC Instituto Fenacon RFB G3 << AC Secretaria da Receita Federal do Brasil v4 << Autoridade Certificadora Raiz Brasileira v5 (Assinatura ICP-Brasil)

Para verificar a validade das assinaturas, acesse a Central de Verificação por meio do link:

<https://patobranco.1doc.com.br/verificacao/6875-174E-E199-813D>



RRT NÃO REGISTRADO



Verificar Autenticidade

1. RESPONSÁVEL TÉCNICO

Nome Civil/Social: EDUARDA VON MÜHLEN GURALSKI

Título Profissional: Arquiteto(a) e Urbanista

CPF: 091.XXX.XXX-17

Nº do Registro: 00A2536994

2. DETALHES DO RRT

Nº do RRT: **NÃO REGISTRADO**

Data de Cadastro: 30/06/2023

Data de Registro:

Tipologia: Hospitalar

Modalidade: RRT SIMPLES

Forma de Registro: INICIAL

Forma de Participação: INDIVIDUAL

2.1 Valor do RRT

Atenção: Este item será preenchido automaticamente pelo SICCAU após a identificação do pagamento pela compensação bancária. Para comprovação deste documento é necessária a apresentação do respectivo comprovante de pagamento

3. DADOS DO SERVIÇO/CONTRATANTE

3.1 Serviço 001

Contratante: Prefeitura Municipal de Pato Branco

Tipo: Órgão Público

Valor do Serviço/Honorários: R\$0,00

CPF/CNPJ: 76.XXX.XXX/0001-54

Data de Início: 30/06/2023

Data de Previsão de Término:
01/08/2023

3.1.1 Dados da Obra/Serviço Técnico

CEP: 85508212

Logradouro: VINTE E UM DE ABRIL

Bairro: SÃO CRISTÓVÃO

UF: PR

Nº: S/N

Complemento: QUADRA 1626 LOTE 05

Cidade: PATO BRANCO

Longitude:

Latitude:

3.1.2 Descrição da Obra/Serviço Técnico

Implantação de cercamento perimetral da Unidade Básica de Saúde São Cristóvão localizada na Rua 21 de abril esquina com rua das Bandeiras contendo uma área total de 2650,00 m².

3.1.3 Declaração de Acessibilidade

Declaro o atendimento às regras de acessibilidade previstas em legislação e em normas técnicas pertinentes para as edificações abertas ao público, de uso público ou privativas de uso coletivo, conforme § 1º do art. 56 da Lei nº 13146, de 06 de julho de 2015.

3.1.4 Dados da Atividade Técnica

Grupo: PROJETO

Atividade: 1.1.3 - Projeto arquitetônico de reforma

Quantidade: 2.641,00

Unidade: metro quadrado



RRT NÃO REGISTRADO



Verificar Autenticidade

4. RRT VINCULADO POR FORMA DE REGISTRO

Nº do RRT	Contratante	Forma de Registro	Data de Registro
NÃO REGISTRADO	Prefeitura Municipal de Pato Branco	INICIAL	30/06/2023

5. DECLARAÇÃO DE VERACIDADE

Declaro para os devidos fins de direitos e obrigações, sob as penas previstas na legislação vigente, que as informações cadastradas neste RRT são verdadeiras e de minha responsabilidade técnica e civil.

6. ASSINATURA ELETRÔNICA

Documento assinado eletronicamente por meio do SICCAU do arquiteto(a) e urbanista EDUARDA VON MÜHLEN GURALSKI, registro CAU nº 00A2536994, na data e hora: 30/06/2023 16:09:53, com o uso de login e de senha. O **CPF/CNPJ** está oculto visando proteger os direitos fundamentais de liberdade, privacidade e o livre desenvolvimento da personalidade da pessoa natural (**LGPD**)

A autenticidade deste RRT pode ser verificada em: <https://siccau.caubr.gov.br/app/view/sight/externo?form=Servicos>, ou via QRCode.

RASCUNHO



Conselho de Arquitetura e Urbanismo do Brasil

Registro de Responsabilidade Técnica - RRT
AUTENTICIDADE ELETRÔNICA DE RRT

RRT
0000013244516

1. RESPONSÁVEL TÉCNICO

Número do RRT:	13244516	Forma de Registro:	INICIAL	Forma de Participação:	INDIVIDUAL
Modalidade:	RRT SIMPLES	Data de Cadastro:	30/06/2023	Data de Registro:	13/07/2023
Profissional:	EDUARDA VON MÜHLEN GURALSKI				

2. PAGAMENTO

Número do boleto:	18617814	Situação:	Pago
Sacado:	EDUARDA VON MÜHLEN GURALSKI		
		Data de Pagamento:	12/07/2023

3. CONTRATO(S)

3.1 CONTRATO

Contratante:	Prefeitura Municipal de Pato Branco				
CPF/CNPJ:	76.XXX.XXX/XXXX-54	Nº Contrato:	09	Data de Celebração:	30/06/2023
Previsão de término:	01/08/2023	Data Início:	30/06/2023	Valor do Contrato:	R\$ 0,00

3.1.1.1 ENDEREÇO DO CONTRATO

País		Tipo Logradouro:	RUA	Complemento:	QUADRA 1626 LOTE 05
CEP:	85508212	Cidade:	PATO BRANCO		
UF:	PR	Bairro:	SÃO CRISTÓVÃO		
Logradouro:	VINTE E UM DE ABRIL	Número:	S/N		

3.1.1.1.1 ATIVIDADE DO ENDEREÇO DO CONTRATO

Grupo:	1 - PROJETO	Quantidade:	2641
Atividade:	1.1.3 - Projeto arquitetônico de reforma	Unidade de Medida:	m ²

Declaramos a autenticidade das informações contidas neste documento registrado no Sistema de Informação e Comunicação do Conselho de Arquitetura e Urbanismo - SICCAU.



CÂMARA MUNICIPAL DE PATO BRANCO

**Exmo. Senhor
Joecir Bernardi
Presidente da Comissão de Orçamento e Finanças**

O Vereador Rafael Celestrin, no uso de suas prerrogativas legais e regimentais, apresenta para a apreciação a seguinte **Emenda Impositiva Individual** ao Projeto de Lei nº 185/2022, que estima a receita e fixa a despesa do Município de Pato Branco para o exercício financeiro de 2023 e dá outras providências.

EMENDA IMPOSITIVA INDIVIDUAL

Projeto de Lei nº:	185/2022		
Tipo de Emenda:	<input checked="" type="checkbox"/> Impositiva Individual		<input type="checkbox"/> Impositiva de Bancada
	<input checked="" type="checkbox"/> Crédito Novo		<input type="checkbox"/> Suplementar
Ordem de Prioridade:			
Autoria:	Rafael Celestrin		
Beneficiário:	UBS São Cristóvão		
Justificativa:	Cercamento contendo viga bar de concreto e fixação de gradil de aço zincado com pintura eletrostática, valor R\$ 105.000,00 de 169,42 metros lineares para maior segurança e atendimento para nossas crianças. Pintura interna com duas demãos, valor R\$ 32.000,00		
Resumo da Emenda			
Valor Aumentado de Dotações	R\$ 137.000,00		
CRÉDITO ORÇAMENTÁRIO (+):			
Marcar com um "X" a situação do crédito orçamentário:			
	Novo:	X	Suplementado:
Identificação do crédito orçamentário	Código	Nome	
Órgão:	08	SECRETARIA MUNICIPAL DE SAÚDE	
Unidade Orçamentária:	08.07	ADMINISTRAÇÃO DA SAÚDE	
Ação:	1.129	Construção, ampliação e reformas da Estrutura Física da Saúde	
Natureza da Despesa:	4.4.90.51	Obras e Instalações	
Valores Iniciais:	R\$	00,00	
Emenda (+):	R\$	137.000,00	
Valores Propostos:	R\$	137.000,00	



Rua Arariboia, 491, Centro - 85501-262 - Pato Branco - Paraná



(46) 3272 - 1500 / 3272 - 1549



<http://www.patobranco.pr.leg.br> / vereadorcelestrin@patobranco.pr.leg.br





CRÉDITO ORÇAMENTÁRIO REDUZIDO (-):		
Identificação do crédito orçamentário	Código	Nome
Órgão:	05	Secretaria Municipal de Administração e Finanças
Unidade Orçamentária:	05.02	Departamento Administrativo
Ação:	99.999. 9999.3. 999.000	Reserva de Contingência - Emendas Impositivas
Natureza da Despesa:	9.9.99.9 9.00.00. 00	Reserva de Contingência
Valores Iniciais:	R\$	8.800.000,00
Emenda (-):	R\$	137.000,00
Valores Propostos:	R\$	8.663.000,00

Pato Branco, 18 de novembro 2022.



Rua Arariboia, 491, Centro - 85501-262 - Pato Branco - Paraná



(46) 3272 - 1500 / 3272 - 1549



<http://www.patobranco.pr.leg.br> / vereadorcelestrin@patobranco.pr.leg.br

