



1º SERVIÇO DE REGISTRO DE IMÓVEIS COMARCA DE PATO BRANCO-PR

Rua Assis Brasil, nº 353 - Bairro Brasília - Pato Branco - PR - Tel. (46) 3225 - 6480

1º Ofício

REGISTRO GERAL DE IMÓVEIS
Comarca de Pato Branco/PR
Rua Osvaldo Aranha, 697
CNPJ N.º 77.780.781/0001-09

REGISTRO GERAL

FICHA

01F

TITULAR

Elice Soares Ribas
CPF 603.278.559-91

MATRÍCULA N.º 47.240

RUBRICA

Elice

29 de outubro de 2013.

Original - Elice

IMÓVEL URBANO: Lote n.º 07 (sete) da quadra n.º 600 (seiscentos), sita à Rua dos Cravos e Rua das Margaridas, nesta cidade e Comarca de Pato Branco, contendo a área de **2.800,00m² (DOIS MIL E OITOCENTOS METROS QUADRADOS)**, sem benfeitorias, dentro dos seguintes limites e confrontações: **NORTE:** Por linha seca, confronta com Lote 06 Quadra 600, medindo 55,50 metros; **SUL:** Por três linhas secas, confronta com a Rua dos Cravos medindo 4,30 metros. Rua das Margaridas medindo 4,30 metros e com os lotes 06 e 07 da Quadra 601 medindo 47,00 metros; **LESTE:** Por duas linhas secas, confronta com o Lote 06 Quadra 600 medindo 32,80 metros e com a Rua das Margaridas medindo 20,00 metros; e a **OESTE:** Por duas linhas secas, confronta com o Lote 06 da Quadra 600 medindo 36,26 metros e com a Rua dos Cravos medindo 20,00 metros. As medidas e confrontações foram fornecidas pelas partes contratantes de acordo com o provimento n.º 60/05, capítulo 16, seção 4, item 16.4.1 e seguintes de 06.01.05, as quais assumiram inteira responsabilidade pelo suprimento. Ref. Mat. R.1 e Av.3-18.479, do livro n.º 02, deste Ofício.

PROPRIETÁRIO: MUNICÍPIO DE PATO BRANCO, Pessoa Jurídica de Direito Público Interno, com sede na Rua Caramuru, n.º 271, Pato Branco - PR, inscrita no CNPJ/MF sob n.º 76.995.448/0001-54.

MATRÍCULA
47.240

1º SERVIÇO DE REGISTRO DE IMÓVEIS AUTENTICAÇÃO

CERTIFICO e dou fé de que a presente cópia é a reprodução fiel de ficha a que se refere, extraída nos termos do art. 19, §1º da Lei 6.015/73.

Pato Branco, 02 de agosto de 2022 - 10:18:25

Buscas R\$ 5,18
Certidão de Inteiro Teor R\$ 34,24
SELO (FUNARPEN) R\$ 5,95
ISS R\$ 1,18
Funrejus R\$ 9,85
Fundep R\$ 1,97
Total R\$ 58,38

FUNARPEN



SELO DIGITAL
F928V.VvqPn.k37sI
TU8sH.ej5Q9

<https://selo.funarpen.com.br>

Para consultar a autenticidade, informe na ferramenta

aripar.org/e-validador/ o CNS: **08.457-4**

e o código de verificação do documento: **27XXTH**

Consulta disponível por 30 dias

Nº OPERAÇÃO 0	Nº SICONV 0	PROponente / TOMADOR PREFEITURA DE PATO BRANCO	APELIDO DO EMPREENDIMENTO MANUTENÇÃO E CERCAMERNTU UBS NOVO HORIZONTE			
LOCALIDADE SINAPI CURITIBA	DATA BASE 03-23 (N DES.)	DESCRIÇÃO DO LOTE MANUTENÇÃO E CERCAMERNTU UBS NOVO HORIZONTE	MUNICÍPIO / UF PATO BRANCO/PR	BDI 1 24,73%	BDI 2 0,00%	BDI 3 0,00%

Item	Fonte	Código	Descrição	Unidade	Quantidade	Custo Unitário (sem BDI) (R\$)	BDI (%)	Preço Unitário (com BDI) (R\$)	Preço Total (R\$)	
MANUTENÇÃO E CERCAMERNTU UBS NOVO HORIZONTE									204.999,92	
1.			MANUTENÇÃO E CERCAMERNTU UBS NOVO HORIZONTE						204.999,92	
1.1.			SERVIÇOS PRELIMINARES						598,66	
1.1.1.	Composição	01	PLACA DE OBRA EM CHAPA DE AÇO GALVANIZADO - FORNECIMENTO E INSTALAÇÃO	M2	1,20	399,97	BDI 1	498,88	598,66	RA
1.2.			ADMINISTRAÇÃO						5.074,52	
1.2.1.	Composição	02	ADMINISTRAÇÃO LOCAL DE OBRA COMPOSTA POR ENGENHEIRO CIVIL PLENO (PARCIAL) E MESTRE DE OBRAS.	MÊS	2,00	2.034,20	BDI 1	2.537,26	5.074,52	RA
1.3.			ESCAVAÇÕES						16.601,32	
1.3.1.	SINAPI	96525	ESCAVAÇÃO MECANIZADA PARA VIGA BALDRAME COM MINI-ESCAVADEIRA (INCLUINDO ESCAVAÇÃO PARA COLOCAÇÃO DE FÔRMAS). AF_06/2017	M3	6,42	44,22	BDI 1	55,16	354,13	RA
1.3.2.	SINAPI	96536	FABRICAÇÃO, MONTAGEM E DESMONTAGEM DE FÔRMA PARA VIGA BALDRAME, EM MADEIRA SERRADA, E=25 MM, 4 UTILIZAÇÕES. AF_06/2017	M2	57,06	94,63	BDI 1	118,03	6.734,79	RA
1.3.3.	SINAPI	101173	ESTACA BROCA DE CONCRETO, DIÂMETRO DE 20CM, ESCAVAÇÃO MANUAL COM TRADO CONCHA, COM ARMADURA DE ARRANQUE. AF_05/2020	M	120,00	63,55	BDI 1	79,27	9.512,40	RA
1.4.			AÇO PARA VIGAS BALDRAMES						5.481,68	
1.4.1.	SINAPI	92800	CORTE E DOBRA DE AÇO CA-60, DIÂMETRO DE 5,0 MM. AF_06/2022	KG	54,49	10,66	BDI 1	13,30	724,72	RA
1.4.2.	SINAPI	92801	CORTE E DOBRA DE AÇO CA-50, DIÂMETRO DE 6,3 MM. AF_06/2022	KG	78,97	10,65	BDI 1	13,28	1.048,72	RA
1.4.3.	SINAPI	96545	ARMAÇÃO DE BLOCO, VIGA BALDRAME OU SAPATA UTILIZANDO AÇO CA-50 DE 8 MM - MONTAGEM. AF_06/2017	KG	185,97	15,99	BDI 1	19,94	3.708,24	RA
1.5.			CONCRETAGEM DE VIGAS BALDRAMES E ESTACAS						3.980,04	
1.5.1.	SINAPI	96622	LASTRO COM MATERIAL GRANULAR, APLICADO EM PISOS OU LAJES SOBRE SOLO, ESPESSURA DE *5 CM*. AF_08/2017	M3	2,00	129,75	BDI 1	161,84	323,68	RA
1.5.2.	SINAPI	96557	CONCRETAGEM DE BLOCOS DE COROAMENTO E VIGAS BALDRAMES, FCK 30 MPA, COM USO DE BOMBA LANÇAMENTO, ADENSAMENTO E ACABAMENTO. AF_06/2017	M3	5,25	558,37	BDI 1	696,45	3.656,36	RA
1.6.			IMPERMEABILIZAÇÃO E PINTURA						5.875,26	
1.6.1.	SINAPI	98554	IMPERMEABILIZAÇÃO DE SUPERFÍCIE COM MEMBRANA À BASE DE RESINA ACRÍLICA, 3 DEMÃOS. AF_06/2018	M2	96,30	48,91	BDI 1	61,01	5.875,26	RA
1.7.			GRADES E PORTÕES						33.452,80	
1.7.1.	Composição	15	PORTÃO DE CORRER EM GRADIL FIXO DE BARRA DE FERRO CHATA DE 3 X 1/4" NA VERTICAL, SEM REQUADRO, ACABAMENTO NATURAL, COM TRILHOS E ROLDANAS	UN	2,00	1.284,04	BDI 1	1.601,58	3.203,16	RA
1.7.2.	Cotação	001	GRADIL DE ARAME DE AÇO ZINCADO POR IMERSÃO A QUENTE, ELETROSSOLDADO E REVESTIDO EM POLIÉSTER ATRAVÉS DE PINTURA ELETROSTÁTICA OU COM PVC DE ALTA ADERÊNCIA, PAINEL H:2,43M, MALHA 5X20CM, ESPESSURA 5MM.	UN	86,00	282,00	BDI 1	351,74	30.249,64	RA
1.8.			REPARO TELHADO						55.889,48	
1.8.1.	SINAPI	97647	REMOÇÃO DE TELHAS, DE FIBROCIMENTO, METÁLICA E CERÂMICA, DE FORMA MANUAL, SEM REAPROVEITAMENTO. AF_12/2017	M2	659,20	4,00	BDI 1	4,99	3.289,41	RA

RECURSO
↓

Nº OPERAÇÃO 0	Nº SICONV 0	PROPONENTE / TOMADOR PREFEITURA DE PATO BRANCO	APELIDO DO EMPREENDIMENTO MANUTENÇÃO E CERCAMERNTU UBS NOVO HORIZONTE			
LOCALIDADE SINAPI CURITIBA	DATA BASE 03-23 (N DES.)	DESCRIÇÃO DO LOTE MANUTENÇÃO E CERCAMERNTU UBS NOVO HORIZONTE	MUNICÍPIO / UF PATO BRANCO/PR	BDI 1 24,73%	BDI 2 0,00%	BDI 3 0,00%

Item	Fonte	Código	Descrição	Unidade	Quantidade	Custo Unitário (sem BDI) (R\$)	BDI (%)	Preço Unitário (com BDI) (R\$)	Preço Total (R\$)	RECURSO
MANUTENÇÃO E CERCAMERNTU UBS NOVO HORIZONTE									204.999,92	
1.8.2.	SINAPI	94207	TELHAMENTO COM TELHA ONDULADA DE FIBROCIMENTO E = 6 MM, COM RECobrimento LATERAL DE 1/4 DE ONDA PARA TELHADO COM INCLINAÇÃO MAIOR QUE 10°, COM ATÉ 2 ÁGUAS, INCLUSO IÇAMENTO. AF_07/2019	M2	659,20	46,61	BDI 1	58,14	38.325,89	RA
1.8.3.	SINAPI	100325	CUMEEIRA SHED PARA TELHA ONDULADA DE FIBROCIMENTO, E = 6 MM, INCLUSO ACESSÓRIOS DE FIXAÇÃO E IÇAMENTO. AF_07/2019	M	58,25	83,21	BDI 1	103,79	6.045,77	RA
1.8.4.	SINAPI	94227	CALHA EM CHAPA DE AÇO GALVANIZADO NÚMERO 24, DESENVOLVIMENTO DE 33 CM, INCLUSO TRANSPORTE VERTICAL. AF_07/2019	M	22,18	80,33	BDI 1	100,20	2.222,44	RA
1.8.5.	SINAPI	100327	RUFO EXTERNO/INTERNO EM CHAPA DE AÇO GALVANIZADO NÚMERO 26, CORTE DE 33 CM, INCLUSO IÇAMENTO. AF_07/2019	M	67,65	71,18	BDI 1	88,78	6.005,97	RA
1.9.			PINTURA EXTERNA					-	23.272,83	
1.9.1.	SINAPI	99814	LIMPEZA DE SUPERFÍCIE COM JATO DE ALTA PRESSÃO. AF_04/2019	M2	731,85	2,27	BDI 1	2,83	2.071,14	RA
1.9.2.	SINAPI	88415	APLICAÇÃO MANUAL DE FUNDO SELADOR ACRÍLICO EM PAREDES EXTERNAS DE CASAS. AF_06/2014	M2	731,85	3,79	BDI 1	4,73	3.461,65	RA
1.9.3.	SINAPI	88423	APLICAÇÃO MANUAL DE PINTURA COM TINTA TEXTURIZADA ACRÍLICA EM PAREDES EXTERNAS DE CASAS, UMA COR. AF_06/2014	M2	731,85	19,43	BDI 1	24,24	17.740,04	RA
1.10.			ÁREA INTERNA					-	43.286,20	
1.10.1.	SINAPI	90443	RASGO EM ALVENARIA PARA RAMAIS/ DISTRIBUIÇÃO COM DIAMETROS MENORES OU IGUAIS A 40 MM. AF_05/2015	M	7,00	16,09	BDI 1	20,07	140,49	RA
1.10.2.	SINAPI	89446	TUBO, PVC, SOLDÁVEL, DN 25MM, INSTALADO EM PRUMADA DE ÁGUA - FORNECIMENTO E INSTALAÇÃO. AF_06/2022	M	7,00	5,95	BDI 1	7,42	51,94	RA
1.10.3.	SINAPI	90466	CHUMBAMENTO LINEAR EM ALVENARIA PARA RAMAIS/DISTRIBUIÇÃO COM DIÂMETROS MENORES OU IGUAIS A 40 MM. AF_05/2015	M	7,00	15,76	BDI 1	19,66	137,62	RA
1.10.4.	SINAPI	89712	TUBO PVC, SERIE NORMAL, ESGOTO PREDIAL, DN 50 MM, FORNECIDO E INSTALADO EM RAMAL DE DESCARGA OU RAMAL DE ESGOTO SANITÁRIO. AF_08/2022	M	3,00	29,98	BDI 1	37,39	112,17	RA
1.10.5.	SINAPI	89731	JOELHO 90 GRAUS, PVC, SERIE NORMAL, ESGOTO PREDIAL, DN 50 MM, JUNTA ELÁSTICA, FORNECIDO E INSTALADO EM RAMAL DE DESCARGA OU RAMAL DE ESGOTO SANITÁRIO. AF_08/2022	UN	2,00	15,54	BDI 1	19,38	38,76	RA
1.10.6.	SINAPI	86883	SIFÃO DO TIPO FLEXÍVEL EM PVC 1 X 1.1/2 - FORNECIMENTO E INSTALAÇÃO. AF_01/2020	UN	2,00	12,63	BDI 1	15,75	31,50	RA
1.10.7.	SINAPI	88495	APLICAÇÃO E LIXAMENTO DE MASSA LÁTEX EM PAREDES, UMA DEMÃO. AF_06/2014	M2	961,37	15,26	BDI 1	19,03	18.294,87	RA
1.10.8.	SINAPI	88489	APLICAÇÃO MANUAL DE PINTURA COM TINTA LÁTEX ACRÍLICA EM PAREDES, DUAS DEMÃOS. AF_06/2014	M2	961,37	16,88	BDI 1	21,05	20.236,84	RA
1.10.9.	SINAPI	88488	APLICAÇÃO MANUAL DE PINTURA COM TINTA LÁTEX ACRÍLICA EM TETO, DUAS DEMÃOS. AF_06/2014	M2	176,09	19,31	BDI 1	24,09	4.242,01	RA
1.11.			PINTURA DE PORTAS					-	9.744,13	
1.11.1.	SINAPI	102193	LIXAMENTO DE MADEIRA PARA APLICAÇÃO DE FUNDO OU PINTURA. AF_01/2021	M2	139,89	2,48	BDI 1	3,09	432,26	RA
1.11.2.	SINAPI	102197	PINTURA FUNDO NIVELADOR ALQUÍDICO BRANCO EM MADEIRA. AF_01/2021	M2	139,86	34,62	BDI 1	43,18	6.039,15	RA



PO - PLANILHA ORÇAMENTÁRIA
Orçamento Base para Licitação - (SELECIONAR)

Grau de Sigilo
#PUBLICO

Nº OPERAÇÃO 0	Nº SICONV 0	PROPONENTE / TOMADOR PREFEITURA DE PATO BRANCO	APELIDO DO EMPREENDIMENTO MANUTENÇÃO E CERCAMERNTU UBS NOVO HORIZONTE			
LOCALIDADE SINAPI CURITIBA	DATA BASE 03-23 (N DES.)	DESCRIÇÃO DO LOTE MANUTENÇÃO E CERCAMERNTU UBS NOVO HORIZONTE	MUNICÍPIO / UF PATO BRANCO/PR	BDI 1 24,73%	BDI 2 0,00%	BDI 3 0,00%

Item	Fonte	Código	Descrição	Unidade	Quantidade	Custo Unitário (sem BDI) (R\$)	BDI (%)	Preço Unitário (com BDI) (R\$)	Preço Total (R\$)	
MANUTENÇÃO E CERCAMERNTU UBS NOVO HORIZONTE									204.999,92	
1.11.3.	SINAPI	102219	PINTURA TINTA DE ACABAMENTO (PIGMENTADA) ESMALTE SINTÉTICO ACETINADO EM MADEIRA, 2 DEMÃOS. AF_01/2021	M2	139,86	18,76	BDI 1	23,40	3.272,72	RA
1.12.			LIMPEZA DA OBRA					-	1.743,00	
1.12.1.	Composição	14	LIMPEZA FINAL DA OBRA	0	700,00	2,00	BDI 1	2,49	1.743,00	RA

Encargos sociais: Para elaboração deste orçamento, foram utilizados os encargos sociais do SINAPI para a Unidade da Federação indicada.

Observações:

Foi considerado arredondamento de duas casas decimais para Quantidade; Custo Unitário; BDI; Preço Unitário; Preço Total.

Siglas da Composição do Investimento: RA - Rateio proporcional entre Repasse e Contrapartida; RP - 100% Repasse; CP - 100% Contrapartida; OU - 100% Outros.

PATO BRANCO/PR

Local

quarta-feira, 22 de março de 2023

Data

Responsável Técnico

Nome: EDUARDO BELLEI

CRE/CAU: 164.074/D

ART/RRT: 0

RECURSO
↓



FONTE	CÓDIGO	DESCRIÇÃO	UNIDADE	COEFIC.	CUSTO UNIT DESONERADO	CUSTO UNIT NÃO DESONER.
Composição	01	PLACA DE OBRA EM CHAPA DE AÇO GALVANIZADO - FORNECIMENTO E INSTALAÇÃO	M2		391,71	399,97
SINAPI-I	4417	SARRAFO NAO APARELHADO *2,5 X 7* CM, EM MACARANDUBA, ANGELIM OU EQUIVALENTE DA REGIAO - BRUTA	M	1	9,83	9,83
SINAPI-I	4491	PONTALETE *7,5 X 7,5* CM EM PINUS, MISTA OU EQUIVALENTE DA REGIAO - BRUTA	M	4	6,78	6,78
SINAPI-I	4813	PLACA DE OBRA (PARA CONSTRUCAO CIVIL) EM CHAPA GALVANIZADA *N. 22*, ADESIVADA, DE *2,4 X 1,2* M (SEM POSTES PARA FIXACAO)	M2	1	275,00	275,00
SINAPI-I	5075	PREGO DE ACO POLIDO COM CABECA 18 X 30 (2 3/4 X 10)	KG	0,11	19,23	19,23
SINAPI	88262	CARPINTEIRO DE FORMAS COM ENCARGOS COMPLEMENTARES	H	1	28,76	32,13
SINAPI	88316	SERVENTE COM ENCARGOS COMPLEMENTARES	H	2	22,72	25,12
SINAPI	94962	CONCRETO MAGRO PARA LASTRO, TRAÇO 1:4,5:4,5 (EM MASSA SECA DE CIMENTO/ AREIA MÉDIA/ BRITA 1) - PREPARO MECÂNICO COM BETONEIRA 400 L. AF_05/2021	M3	0,01	345,38	354,67
Composição	02	ADMINISTRAÇÃO LOCAL DE OBRA COMPOSTA POR ENGENHEIRO CIVIL PLENO (PARCIAL) E MESTRE DE OBRAS.	MÊS		1.763,40	2.034,20
SINAPI	90778	ENGENHEIRO CIVIL DE OBRA PLENO COM ENCARGOS COMPLEMENTARES	H	10	110,70	128,10
SINAPI	90776	ENCARREGADO GERAL COM ENCARGOS COMPLEMENTARES	H	20	32,82	37,66
Composição	03	RETIRAR GUARNIÇÃO E BATEDEIRA DE PORTAS	UN		22,03	24,55
SINAPI	88316	SERVENTE COM ENCARGOS COMPLEMENTARES	H	0,2025	22,72	25,12
SINAPI	88262	CARPINTEIRO DE FORMAS COM ENCARGOS COMPLEMENTARES	H	0,6062	28,76	32,13
Composição	04	FORRO DE PVC COM ESTRUTURA METÁLICA	M2		94,75	99,42
SINAPI-I	36238	FORRO DE PVC, FRISADO, BRANCO, REGUA DE 20 CM, ESPESSURA DE 8 MM A 10 MM E COMPRIMENTO 6 M (SEM COLOCACAO)	M2	1	35,57	35,57
SINAPI	88278	MONTADOR DE ESTRUTURA METÁLICA COM ENCARGOS COMPLEMENTARES	H	1	26,52	29,70
SINAPI-I	39571	PERFIL LONGARINA (PRINCIPAL), T CLICADO, EM ACO, BRANCO NAS FACES APARENTES, PARA FORRO REMOVIVEL, 24 X 32 X 3750 MM (L X H X C)	M	1	5,90	5,90
SINAPI-I	39570	PERFIL TRAVESSA (SECUNDARIO), T CLICADO, EM ACO GALVANIZADO, BRANCO, PARA FORRO REMOVIVEL, 24 X 1250 MM (L X C)	M	1	5,79	5,79
SINAPI-I	344	ARAME GALVANIZADO 16 BWG, D = 1,65MM (0,0166 KG/M)	KG	0,2	34,48	34,48
SINAPI	88316	SERVENTE COM ENCARGOS COMPLEMENTARES	H	0,62	22,72	25,12
Composição	05	RESSALTO EM GRANITO/MARMORE PARA CONTENÇÃO HIDRÁULICA	M		24,21	26,31
SINAPI-I	37595	ARGAMASSA COLANTE TIPO AC III	KG	0,7	2,24	2,24
SINAPI	88274	MARMORISTA/GRANITEIRO COM ENCARGOS COMPLEMENTARES	H	0,44	31,87	35,71
SINAPI	88316	SERVENTE COM ENCARGOS COMPLEMENTARES	H	0,17	22,72	25,12
SINAPI-I	20249	SOLEIRA/ TABELA EM MARMORE, POLIDO, BRANCO COMUM, L= 5 CM, E= *2,0* CM	M	0,1	47,71	47,71
Composição	06	FIXAÇÃO HORIZONTAL PIA/LAVATÓRIO COM ARGAMASSA COLANTE (INCLUSO MÃO DE OBRA)	UN		54,11	59,91
SINAPI-I	37595	ARGAMASSA COLANTE TIPO AC III	KG	1	2,24	2,24
SINAPI	88309	PEDREIRO COM ENCARGOS COMPLEMENTARES	H	1	29,15	32,55
SINAPI	88316	SERVENTE COM ENCARGOS COMPLEMENTARES	H	1	22,72	25,12
Composição	07	TROCA FIOS DE COBRE/ INSTALAÇÕES ELÉTRICAS (FORNECIMENTO E INSTALAÇÃO)	M		31,36	33,61
SINAPI	91926	CABO DE COBRE FLEXÍVEL ISOLADO, 2,5 MM², ANTI-CHAMA 450/750 V, PARA CIRCUITOS TERMINAIS - FORNECIMENTO E INSTALAÇÃO. AF_03/2023	M	1	4,29	4,47
SINAPI	91928	CABO DE COBRE FLEXÍVEL ISOLADO, 4 MM², ANTI-CHAMA 450/750 V, PARA CIRCUITOS TERMINAIS - FORNECIMENTO E INSTALAÇÃO. AF_03/2023	M	1	6,62	6,85
SINAPI	91930	CABO DE COBRE FLEXÍVEL ISOLADO, 6 MM², ANTI-CHAMA 450/750 V, PARA CIRCUITOS TERMINAIS - FORNECIMENTO E INSTALAÇÃO. AF_03/2023	M	0,5	9,21	9,53
SINAPI-I	21127	FITA ISOLANTE ADESIVA ANTICHAMA, USO ATE 750 V, EM ROLO DE 19 MM X 5 M	UN	0,5	5,42	5,42
SINAPI	88264	ELETRICISTA COM ENCARGOS COMPLEMENTARES	H	0,33	29,49	32,95
SINAPI-I	247	AJUDANTE DE ELETRICISTA (HORISTA)	H	0,2141	15,93	18,48
Composição	08	DEMOLIÇÃO DE REBOCO, IMPERMEABILIZAÇÃO DE ALVENARIA E APLICAÇÃO DE REBOCO PARA RECEBIMENTO DE PINTURA	M2		120,74	124,53
SINAPI	97631	DEMOLIÇÃO DE ARGAMASSAS, DE FORMA MANUAL, SEM REAPROVEITAMENTO. AF_12/2017	M2	1	3,48	3,85
SINAPI-I	7319	TINTA ASFALTICA IMPERMEABILIZANTE DISPERSA EM AGUA, PARA MATERIAIS CIMENTICIOS	L	1	11,96	11,96
SINAPI	87294	ARGAMASSA TRAÇO 1:2:9 (EM VOLUME DE CIMENTO, CAL E AREIA MÉDIA ÚMIDA) PARA EMBOÇO/MASSA ÚNICA/ASSENTAMENTO DE ALVENARIA DE VEDAÇÃO, PREPARO MECÂNICO COM BETONEIRA 600 L. AF_08/2019	M3	0,2025	463,34	474,26
SINAPI	88316	SERVENTE COM ENCARGOS COMPLEMENTARES	H	0,5055	22,72	25,12
Composição	09	LIXAMENTO DE PAREDE PARA RECEBIMENTO DE PINTURA	M2		4,21	4,55
SINAPI	88310	PINTOR COM ENCARGOS COMPLEMENTARES	H	0,1012	30,36	33,74
SINAPI-I	3767	LIXA EM FOLHA PARA PAREDE OU MADEIRA, NUMERO 120, COR VERMELHA	UN	0,44	1,66	1,66
SINAPI	104519	LIXADEIRA DE PAREDE, COM LED, POTÊNCIA 750 W, FREQUÊNCIA 60 HZ, VELOCIDADE 1000 A 2100 RPM, DIÂMETRO DA LIXA 225 MM - MATERIAIS NA OPERAÇÃO. AF_12/2022	H	1	0,41	0,41
Composição	10	INSTALAÇÃO DE BEIRAL DE AÇO GALVANIZADO DE 50CM EM PLATIBANDA			101,66	104,97
SINAPI-I	142	SÉLANTE ELÁSTICO MONOCOMPONENTE A BASE DE POLIURETANO (PU) PARA JUNTAS DIVERSAS	310ML	0,08	33,52	33,52
SINAPI-I	5061	PREGO DE ACO POLIDO COM CABECA 18 X 27 (2 1/2 X 10)	KG	0,025	18,90	18,90
SINAPI-I	5104	REBITE DE ALUMINIO VAZADO DE REPUXO, 3,2 X 8 MM (1KG = 1025 UNIDADES)	KG	0,004	69,86	69,86
SINAPI-I	13388	SOLDA EM BARRA DE ESTANHO-CHUMBO 50/50	KG	0,18	183,07	183,07
SINAPI-I	1113	RUFO EXTERNO/INTERNO DE CHAPA DE ACO GALVANIZADA NUM 26, CORTE 33 CM	M	0,9	39,52	39,52
SINAPI	88316	SERVENTE COM ENCARGOS COMPLEMENTARES	H	0,633	22,72	25,12
SINAPI	88323	TELHADISTA COM ENCARGOS COMPLEMENTARES	H	0,539	28,49	31,81
Composição	11	PISO VINÍLICO EM MANTA HOMOGÊNEA FLEXÍVEL (FORNECIMENTO E INSTALAÇÃO)	M2		312,95	318,75
SINAPI-I	38180	PISO EM REGUA VINILICA SEMIFLEXIVEL, ENCAIXE CLICADO, E = 4 MM (SEM COLOCACAO)	M2	1	177,78	177,78

FONTE	CÓDIGO	DESCRIÇÃO	UNIDADE	COEFIC.	DESONERADO	NÃO DESONER.
SINAPI-I	4804	RODAPE PLANO PARA PISO VINILICO, H = 5 CM	M	1	24,91	24,91
SINAPI-I	1339	COLA A BASE DE RESINA SINTETICA PARA CHAPA DE LAMINADO MELAMINICO	KG	1	58,39	58,39
SINAPI	88309	PEDREIRO COM ENCARGOS COMPLEMENTARES	H	1	29,15	32,55
SINAPI	88316	SERVEnte COM ENCARGOS COMPLEMENTARES	H	1	22,72	25,12

Composição	12	COLOCAÇÃO DE BATEnte/ GUARNIÇÃO E PORTA	UN		127,95	130,35
SINAPI-I	183	BATEnte / PORTAL / ADUELA / MARCO EM MADEIRA MACICA COM REBAIXO, E = *3* CM, L = *14* CM, PARA PORTAS DE GIRO DE *60 CM A 120* CM X *210* CM, CEDRINHO / ANGELIM COMERCIAL / TAURI / CURUPIXA / PERObA / CUMARU OU EQUIVALENTE DA REGIAO (NAO INCLUI ALIZARES)	JG	0,202	229,50	229,50
SINAPI-I	20017	GUARNICAO / ALIZAR / VISTA LISA EM MADEIRA MACICA, PARA PORTA , E = *1* CM, L = *5* CM, CEDRINHO / ANGELIM COMERCIAL / TAURI / CURUPIXA / PERObA / CUMARU OU EQUIVALENTE DA REGIAO	M	1	8,34	8,34
SINAPI-I	5073	PREGO DE ACO POLIDO COM CABECA 17 X 24 (2 1/4 X 11)	KG	0,2	19,59	19,59
SINAPI-I	11451	DOB RADICA TIPO VAI-E- VEM EM ACO/FERRO, TAMANHO 3", GALVANIZADO, COM PARAFUSOS	UN	0,62	75,22	75,22
SINAPI	88316	SERVEnte COM ENCARGOS COMPLEMENTARES	H	1	22,72	25,12

Composição	13	ESCAVAÇÃO MANUAL COM TRADO P/ ESTACA DE CONCRETO D=20CM, PROF. MENOR OU IGUAL A 2M	M3		93,51	104,03
SINAPI	88309	PEDREIRO COM ENCARGOS COMPLEMENTARES	H	2	29,15	32,55
SINAPI	88316	SERVEnte COM ENCARGOS COMPLEMENTARES	H	1,55	22,72	25,12

Composição	14	LIMPEZA FINAL DA OBRA			1,81	2,00
SINAPI	88316	SERVEnte COM ENCARGOS COMPLEMENTARES	H	0,08	22,72	25,12

Composição	15	PORTAO DE CORRER EM GRADIL FIXO DE BARRA DE FERRO CHATA DE 3 X 1/4" NA VERTICAL, SEM REQUADRO, ACABAMENTO NATURAL, COM TRILHOS E ROLDANAS	UN		1.279,77	1.284,04
SINAPI-I	37562	PORTAO DE CORRER EM GRADIL FIXO DE BARRA DE FERRO CHATA DE 3 X 1/4" NA VERTICAL, SEM REQUADRO, ACABAMENTO NATURAL, COM TRILHOS E ROLDANAS	M2	0,75	1.616,35	1.616,35
SINAPI-I	10937	TELA DE ARAME GALVANIZADA REVESTIDA EM PVC, QUADRANGULAR / LOSANGULAR, FIO 2,11 MM (14 BWG), BITOLA FINAL = *2,8* MM, MALHA *8 X 8* CM, H = 2 M	M2	1	30,18	30,18
SINAPI	88315	SERRALHEIRO COM ENCARGOS COMPLEMENTARES	H	1	28,94	32,31
SINAPI	88251	AUXILIAR DE SERRALHEIRO COM ENCARGOS COMPLEMENTARES	H	0,35	23,99	26,57
				0	0,00	0,00
				0	0,00	0,00
				0	0,00	0,00
				0	0,00	0,00
				0	0,00	0,00
				0	0,00	0,00

Data

Responsável Técnico: Eduardo Bellei
CREA/CAU: 164.074/D - PR



EMPRESA	NOME DA EMPRESA	COTAÇÕES	DATA COTAÇÃO
OBSERVAÇÕES:			

FONTE	CÓDIGO	DESCRIÇÃO	UNIDADE	MÉDIA	ÍNDICE RETROAÇÃO
COTAÇÃO				#DIV/0!	
	EMPRESA	NOME DA EMPRESA		COTAÇÕES	DATA COTAÇÃO
OBSERVAÇÕES:					

FONTE	CÓDIGO	DESCRIÇÃO	UNIDADE	MÉDIA	ÍNDICE RETROAÇÃO
COTAÇÃO				#DIV/0!	
	EMPRESA	NOME DA EMPRESA		COTAÇÕES	DATA COTAÇÃO
OBSERVAÇÕES:					

Data

Resp. Pesquisa de Mercado:

-





CRONOGRAMA FÍSICO-FINANCEIRO
(SELECIONAR)

Grau de Sigilo
#PUBLICO

Nº OPERAÇÃO 0	Nº SICONV 0	PROPONENTE TOMADOR PREFEITURA DE PATO BRANCO	APELIDO EMPREENDIMENTO MANUTENÇÃO E CERCAMERNTO UBS NOVO HORIZONTE	DESCRIÇÃO DO LOTE MANUTENÇÃO E CERCAMERNTO UBS NOVO HORIZONTE
-------------------------	-----------------------	--	--	---

ERRO: CRONOGRAMA NÃO FECHA 100%

Item	Descrição	Valor (R\$)	Parcelas:	1	2	3	4	5	6	7	8	9	10	11	12
				07/21	08/21	09/21	10/21	11/21	12/21	01/22	02/22	03/22	04/22	05/22	06/22
1.	MANUTENÇÃO E CERCAMERNTO UBS NOVO HORIZONTE	204.999,92	% Período:	0,15%	11,97%	52,54%	8,63%								
1.1.	SERVIÇOS PRELIMINARES	598,66	% Período:	50,00%	50,00%										
1.2.	ADMINISTRAÇÃO	5.074,52	% Período:	50,00%	50,00%										
1.3.	ESCAVAÇÕES	16.601,32	% Período:	0,00%	0,00%	50,00%	50,00%								
1.4.	AÇO PARA VIGAS BALDRAMES	5.481,68	% Período:	0,00%	34,00%	33,00%	33,00%								
1.5.	CONCRETAGEM DE VIGAS BALDRAMES E ESTACADAS	33.070,54	% Período:	0,00%	34,00%	33,00%	33,00%								
1.6.	IMPERMEABILIZAÇÃO E PINTURA	5.875,26	% Período:	0,00%	0,00%	0,00%	100,00%								
1.7.	GRADES E PORTÕES	33.452,80	% Período:	0,00%	50,00%	50,00%									
Total: R\$ 204.999,92				%:	0,15%	11,97%	52,54%	8,63%							
				Repasso:	-	-	-	-							
				Contrapartida:	299,33	24.533,95	107.703,38	17.689,93							
				Outros:	-	-	-	-							
				Investimento:	299,33	24.533,95	107.703,38	17.689,93							
				%:	0,15%	12,11%	64,65%	73,28%	73,28%	73,28%	73,28%	73,28%	73,28%	73,28%	73,28%
				Repasso:	-	-	-	-	-	-	-	-	-	-	-
				Contrapartida:	299,33	24.833,28	132.536,66	150.226,59	150.226,59	150.226,59	150.226,59	150.226,59	150.226,59	150.226,59	150.226,59
				Outros:	-	-	-	-	-	-	-	-	-	-	-
				Investimento:	299,33	24.833,28	132.536,66	150.226,59	150.226,59	150.226,59	150.226,59	150.226,59	150.226,59	150.226,59	150.226,59

PATO BRANCO/PR

Local

quarta-feira, 22 de março de 2023

Data

Responsável Técnico

Nome: **EDUARDO BELLEI**

CREA/CAU: 164.074/D

ART/RRT:



Nº OPERAÇÃO 0	Nº SICONV 0	PROPONENTE / TOMADOR PREFEITURA DE PATO BRANCO
-------------------------	-----------------------	--

APELIDO DO EMPREENDIMENTO / DESCRIÇÃO DO LOTE MANUTENÇÃO E CERCAMENTO UBS NOVO HORIZONTE / MANUTENÇÃO E CERCAMENTO UBS NOVO HORIZONTE

Conforme legislação tributária municipal, definir estimativa de percentual da base de cálculo para o ISS:	30,00%
Sobre a base de cálculo, definir a respectiva alíquota do ISS (entre 2% e 5%):	3,00%

BDI 1

TIPO DE OBRA Construção e Reforma de Edifícios
--

Itens	Siglas	% Adotado
Administração Central	AC	5,50%
Seguro e Garantia	SG	1,00%
Risco	R	1,27%
Despesas Financeiras	DF	1,39%
Lucro	L	8,96%
Tributos (impostos COFINS 3%, e PIS 0,65%)	CP	3,65%
Tributos (ISS, variável de acordo com o município)	ISS	0,90%
Tributos (Contribuição Previdenciária sobre a Receita Bruta - 0% ou 4,5% - Desoneração)	CPRB	0,00%
BDI SEM desoneração (Fórmula Acórdão TCU)	BDI PAD	24,73%

Os valores de BDI foram calculados com o emprego da fórmula:

$$BDI = \frac{(1+AC + S + R + G) * (1 + DF) * (1+L)}{(1-CP-ISS-CRPB)} - 1$$

Declaro para os devidos fins que, conforme legislação tributária municipal, a base de cálculo deste tipo de obra corresponde à 30%, com a respectiva alíquota de 3%.

Declaro para os devidos fins que o regime de Contribuição Previdenciária sobre a Receita Bruta adotado para elaboração do orçamento foi SEM Desoneração, e que esta é a alternativa mais adequada para a Administração Pública.

Observações:

PATO BRANCO/PR
Local

quarta-feira, 22 de março de 2023
Data

Responsável Técnico
Nome: EDUARDO BELLEI
CREA/CAU: 164.074/D
ART/RRT: 0



Nº OPERAÇÃO 0	Nº SICONV 0	PROPONENTE / TOMADOR PREFEITURA DE PATO BRANCO
-------------------------	-----------------------	--

APELIDO DO EMPREENDIMENTO / DESCRIÇÃO DO LOTE MANUTENÇÃO E CERCAMENTO UBS NOVO HORIZONTE / MANUTENÇÃO E CERCAMENTO UBS NOVO HORIZONTE

Conforme legislação tributária municipal, definir estimativa de percentual da base de cálculo para o ISS:	30,00%
Sobre a base de cálculo, definir a respectiva alíquota do ISS (entre 2% e 5%):	3,00%

BDI 2

TIPO DE OBRA (SELECIONAR)

Itens	Siglas	% Adotado
Administração Central	AC	
Seguro e Garantia	SG	
Risco	R	
Despesas Financeiras	DF	
Lucro	L	
Tributos (impostos COFINS 3%, e PIS 0,65%)	CP	
Tributos (ISS, variável de acordo com o município)	ISS	0,00%
Tributos (Contribuição Previdenciária sobre a Receita Bruta - 0% ou 4,5% - Desoneração)	CPRB	0,00%
BDI SEM desoneração (Fórmula Acórdão TCU)	BDI PAD	0,00%

#N/D #N/D

Os valores de BDI foram calculados com o emprego da fórmula:

$$BDI = \frac{(1+AC + S + R + G) * (1 + DF) * (1+L)}{(1-CP-ISS-CRPB)} - 1$$

Declaro para os devidos fins que, conforme legislação tributária municipal, a base de cálculo deste tipo de obra corresponde à 30%, com a respectiva alíquota de 3%.

Declaro para os devidos fins que o regime de Contribuição Previdenciária sobre a Receita Bruta adotado para elaboração do orçamento foi SEM Desoneração, e que esta é a alternativa mais adequada para a Administração Pública.

Observações:

PATO BRANCO/PR
Local

quarta-feira, 22 de março de 2023
Data

Responsável Técnico
Nome: EDUARDO BELLEI
CREA/CAU: 164.074/D
ART/RRT: 0

Nº OPERAÇÃO 0	Nº SICONV 0	PROPONENTE / TOMADOR PREFEITURA DE PATO BRANCO
-------------------------	-----------------------	--

APELIDO DO EMPREENDIMENTO / DESCRIÇÃO DO LOTE MANUTENÇÃO E CERCAMERNTU UBS NOVO HORIZONTE / MANUTENÇÃO E CERCAMERNTU UBS NOVO HORIZONTE

Conforme legislação tributária municipal, definir estimativa de percentual da base de cálculo para o ISS:	30,00%
Sobre a base de cálculo, definir a respectiva alíquota do ISS (entre 2% e 5%):	3,00%

BDI 3

TIPO DE OBRA (SELECIONAR)

Itens	Siglas	% Adotado
Administração Central	AC	0,00%
Seguro e Garantia	SG	0,00%
Risco	R	0,00%
Despesas Financeiras	DF	0,00%
Lucro	L	0,00%
Tributos (impostos COFINS 3%, e PIS 0,65%)	CP	0,00%
Tributos (ISS, variável de acordo com o município)	ISS	0,00%
Tributos (Contribuição Previdenciária sobre a Receita Bruta - 0% ou 4,5% - Desoneração)	CPRB	0,00%
BDI SEM desoneração (Fórmula Acórdão TCU)	BDI PAD	0,00%

#N/D #N/D

Os valores de BDI foram calculados com o emprego da fórmula:

$$BDI = \frac{(1+AC + S + R + G) * (1 + DF) * (1+L)}{(1-CP-ISS-CRPB)} - 1$$

Declaro para os devidos fins que, conforme legislação tributária municipal, a base de cálculo deste tipo de obra corresponde à 30%, com a respectiva alíquota de 3%.

Declaro para os devidos fins que o regime de Contribuição Previdenciária sobre a Receita Bruta adotado para elaboração do orçamento foi SEM Desoneração, e que esta é a alternativa mais adequada para a Administração Pública.

Observações:

PATO BRANCO/PR
Local

quarta-feira, 22 de março de 2023
Data

Responsável Técnico
Nome: EDUARDO BELLEI
CREA/CAU: 164.074/D
ART/RRT: 0



VERIFICAÇÃO DAS ASSINATURAS



Código para verificação: DD22-9445-561B-9D85

Este documento foi assinado digitalmente pelos seguintes signatários nas datas indicadas:

- ✓ EDUARDO BELLEI (CPF 054.XXX.XXX-80) em 10/07/2023 10:19:45 (GMT-03:00)
Papel: Parte
Emitido por: Sub-Autoridade Certificadora 1Doc (Assinatura 1Doc)

Para verificar a validade das assinaturas, acesse a Central de Verificação por meio do link:

<https://patobranco.1doc.com.br/verificacao/DD22-9445-561B-9D85>



1. Responsável Técnico

EDUARDO BELLEI

Título profissional:

ENGENHEIRO CIVIL

RNP: 1716773547

Carteira: PR-164074/D

2. Dados do Contrato

Contratante: **MUNICÍPIO DE PATO BRANCO**

R CARAMURU, 271

CENTRO - PATO BRANCO/PR 85501-064

Contrato: (Sem número)

Celebrado em: 04/07/2023

Valor: R\$ 205.000,00

Tipo de contratante: Pessoa Jurídica (Direito Público) brasileira

Ação Institucional: Órgão Público (Servidor/Empregado)

CNPJ: 76.995.448/0001-54

3. Dados da Obra/Serviço

R DOS CRAVOS, 600

QUADRA 600 LOTE 07 NOVO HORIZONTE - PATO BRANCO/PR 85507-590

Data de início: 04/07/2023

Previsão de término: 31/12/2023

Coordenadas Geográficas: -26,252429 x -52,671836

Proprietário: MUNICÍPIO DE PATO BRANCO

CNPJ: 76.995.448/0001-54

4. Atividade Técnica

[Elaboração de orçamento, Fiscalização de obra] de reforma de edificação de alvenaria

Quantidade

Unidade

659,20

M2

Após a conclusão das atividades técnicas o profissional deverá proceder a baixa desta ART

6. Declarações

Cláusula Compromissória: As partes decidem, livremente e de comum acordo, que qualquer conflito ou litígio originado do presente contrato, inclusive no tocante a sua interpretação ou execução, será resolvido por arbitragem, de acordo com a Lei nº 9.307/96, de 23 de setembro de 1996 e Lei nº 13.129, de 26 de maio de 2015, através da Câmara de Mediação e Arbitragem do Conselho Regional de Engenharia e Agronomia do Paraná – CMA/CREA-PR, localizada à Rua Dr. Zamenhof, nº 35, Alto da Glória, Curitiba, Paraná, telefone 41 3350-6727, e de conformidade com o seu Regulamento de Arbitragem. Ao optarem pela inserção da presente cláusula neste contrato, as partes declaram conhecer o referido Regulamento e concordar, em especial e expressamente, com os seus termos.

Declaração assinada eletronicamente por EDUARDO BELLEI, registro Crea-PR PR-164074/D, na área restrita do profissional com uso de login e senha, na data 05/07/2023 e hora 09h27.

Contratante

Acessibilidade: Declara a aplicabilidade das regras de acessibilidade previstas nas normas técnicas da ABNT, na legislação específica e no Decreto nº 5.296, de 2 de dezembro de 2004, às atividades profissionais acima relacionadas.

7. Assinaturas

Documento assinado eletronicamente por EDUARDO BELLEI, registro Crea-PR PR-164074/D, na área restrita do profissional com uso de login e senha, na data 05/07/2023 e hora 09h27.

MUNICÍPIO DE PATO BRANCO - CNPJ: 76.995.448/0001-54

8. Informações

- A ART é válida somente quando quitada, conforme informações no rodapé deste formulário ou conferência no site www.crea-pr.org.br.
- A autenticidade deste documento pode ser verificada no site www.crea-pr.org.br ou www.confrea.org.br
- A guarda da via assinada da ART será de responsabilidade do profissional e do contratante com o objetivo de documentar o vínculo contratual.

Acesso nosso site www.crea-pr.org.br

Central de atendimento: 0800 041 0067



CREA-PR
Conselho Regional de Engenharia
e Agronomia do Paraná

Valor da ART: R\$ 96,62

Nosso número: 2410101720233449977



OS **Registrada** ART de Obra ou Serviço n.º 1720233449977 • Valor pago: R\$ 96,62 em 13/07/2023

Dados gerais

Profissional EDUARDO BELLEI (/publico/profissional/view)	Carteira PR-164074/D	
Forma de registro Inicial	Participação técnica Individual	Vinculação por empreendimento Sem vinculação
Situação da ART NÃO BAIXADA	Tipo de ação Institucional	Empresa contratada Autônomo, ou contratado por empresa não registrada no Crea-PR

Contrato

04/07/2023 •

Contratante MUNICÍPIO DE PATO BRANCO Pessoa Jurídica (Direito Público) brasileira	Proprietário MUNICÍPIO DE PATO BRANCO Pessoa Jurídica (Direito Público) brasileira
--	---

Dados da Obra/Serviço

Data prevista de início 04/07/2023	Data de previsão de término 31/12/2023	Custo da obra ou serviço
--	--	---------------------------------

Endereços

- R DOS CRAVOS, 600 QUADRA 600 LOTE 07 - 85507-590 - NOVO HORIZONTE, PATO BRANCO-PR

Dimensão
0

Opção por arbitragem
Sim, a resolução de conflitos deste contrato será por arbitragem.

Atendimento às regras de acessibilidade
Sim. Declaro atendimento às regras de acessibilidade.

Atividades Técnicas

Nível de atuação • atividades profissionais • obra ou serviço • complemento	Quantidade / Unidade de medida
- • Elaboração de orçamento, Fiscalização de obra • de reforma de edificação • de alvenaria	659.2 / M2



**RELATÓRIO TÉCNICO
(PROJETO BÁSICO DE CERCAMENTO)**

NOME FANTASIA: UNIDADE BÁSICA DE SAÚDE - Novo Horizonte

RAZÃO SOCIAL: PREFEITURA MUNICIPAL DE PATO BRANCO

CNPJ: 76.995.448/0001-54

OBJETO SOCIAL: Ações Básicas de Saúde

LOCAL: Rua dos Cravos, Bairro Novo Horizonte.

CIDADE: Pato Branco- Paraná.

PROPRIETÁRIO: Prefeitura Municipal de Pato Branco

ESTABELECIMENTO ASSISTÊNCIAL DE SAÚDE

Autor do projeto: Eduarda Von Mühlen GuralSKI

Registro Nacional - CAU A253699-4



SUMÁRIO

1 GENERALIDADES	ERROR! INDICADOR NÃO DEFINIDO .
2 CONVENÇÕES PRELIMINARES	3
2.1 DISPOSIÇÕES GERAIS	4
2.1.1 INÍCIO	Error! Indicador Não Definido .
2.1.2 PRAZO	4
3 SERVIÇOS A SEREM EXECUTADOS	4
3.1 CERCAMENTO	4
4 CONSIDERAÇÕES FINAIS	5



1 GENERALIDADES

O presente Memorial Descritivo tem por objetivo estabelecer parâmetros a serem observados durante toda a execução do cercamento da Unidade de Saúde do Bairro Novo Horizonte no município de Pato Branco - PR, incluindo os portões de correr.

2 CONVENÇÕES PRELIMINARES

Durante a execução do serviço deverá ser observada a NR-18 do Ministério do Trabalho e Emprego, quanto à segurança e proteção dos operários e transeuntes.

Os materiais e métodos executivos devem seguir as Normas da ABNT - Associação Brasileira de Normas Técnicas - vigentes.

Será de responsabilidade do Empreiteiro e do Responsável Técnico pela Execução:

Empregar operários devidamente especializados nos serviços a serem executados, em número compatível com a natureza e cronograma da obra;

Manter serviço ininterrupto de vigilância da obra, até sua entrega definitiva, responsabilizando-se por quaisquer danos decorrentes da execução da mesma;

Manter limpo o local da obra, com remoção de lixos e entulhos para fora do canteiro;

Ficará a cargo da firma empreiteira o fornecimento da mão de obra, equipamentos, EPI's e o que se fizer necessário para o bom andamento dos serviços.

Os materiais necessários para execução dos serviços serão fornecidos pelo Município de Pato Branco.

2.1 DISPOSIÇÕES GERAIS

Estas especificações têm por objetivo estabelecer os detalhes construtivos acerca dos serviços que ocorrerão por ocasião da mesma. Qualquer discrepância entre estas especificações e o projeto será dirimida pela fiscalização, é importante ressaltar que as modificações que por ventura ocorram serão discutidas pela fiscalização, e repassadas para o órgão competente.

2.1.1. Início

Os serviços serão iniciados a partir da emissão da ordem de serviço.

2.1.2. Prazo

O prazo para execução da obra será de 30 dias.

3 SERVIÇOS A SEREM EXECUTADOS

3.1 CERCAMENTO

O cercamento da Unidade de Saúde será composto por gradil metálico com montantes verticais em tubos de aço galvanizados de 40x60mm. A tela será em aço zincado revestido, diâmetro do fio de 5,0mm, malha de 5,0x20,0cm. A altura do gradil será de 2,43m e a base dos postes metálicos serão fixadas na viga base com chumbadores a cada 2,50m nos pilares 15x15cm fundamentados com estacas tipo broca com diâmetro de 20cm, com 65cm de profundidade.

Os portões serão do tipo correr, conforme dimensões indicadas no projeto, com tela de aço zincado revestido, diâmetro do fio de 5,0mm, malha de 5,0x20,0cm fixada em estrutura tubular de aço galvanizado, com trilhos e roldanas.

A empresa será responsável pela execução das estacas, execução da viga baldrame, pilares, chumbamento dos postes metálicos, fixação da tela, execução do preenchimento em alvenaria e trilho para instalação dos portões de correr.



4 CONSIDERAÇÕES FINAIS

Ao final da obra será procedida cuidadosa verificação, por parte dos responsáveis, das perfeitas condições de funcionamento e segurança, de modo que o local possa ser imediatamente utilizado.

A obra deverá ser entregue completamente limpa e os serviços devidamente aprovados pela SEO – Secretaria de Engenharia e Obras do município de Pato Branco.

Pato Branco, 05 de Julho de 2023.

Eduarda Von Mühlen Guralski
Arquiteta e Urbanista
CAU A253699-4



VERIFICAÇÃO DAS ASSINATURAS



Código para verificação: 1F2F-269B-3A5B-4073

Este documento foi assinado digitalmente pelos seguintes signatários nas datas indicadas:

- ✓ EDUARDA VON MUHLEN GURALSKI (CPF 091.XXX.XXX-17) em 10/07/2023 09:31:48 (GMT-03:00)
Papel: Parte
Emitido por: Sub-Autoridade Certificadora 1Doc (Assinatura 1Doc)

Para verificar a validade das assinaturas, acesse a Central de Verificação por meio do link:

<https://patobranco.1doc.com.br/verificacao/1F2F-269B-3A5B-4073>

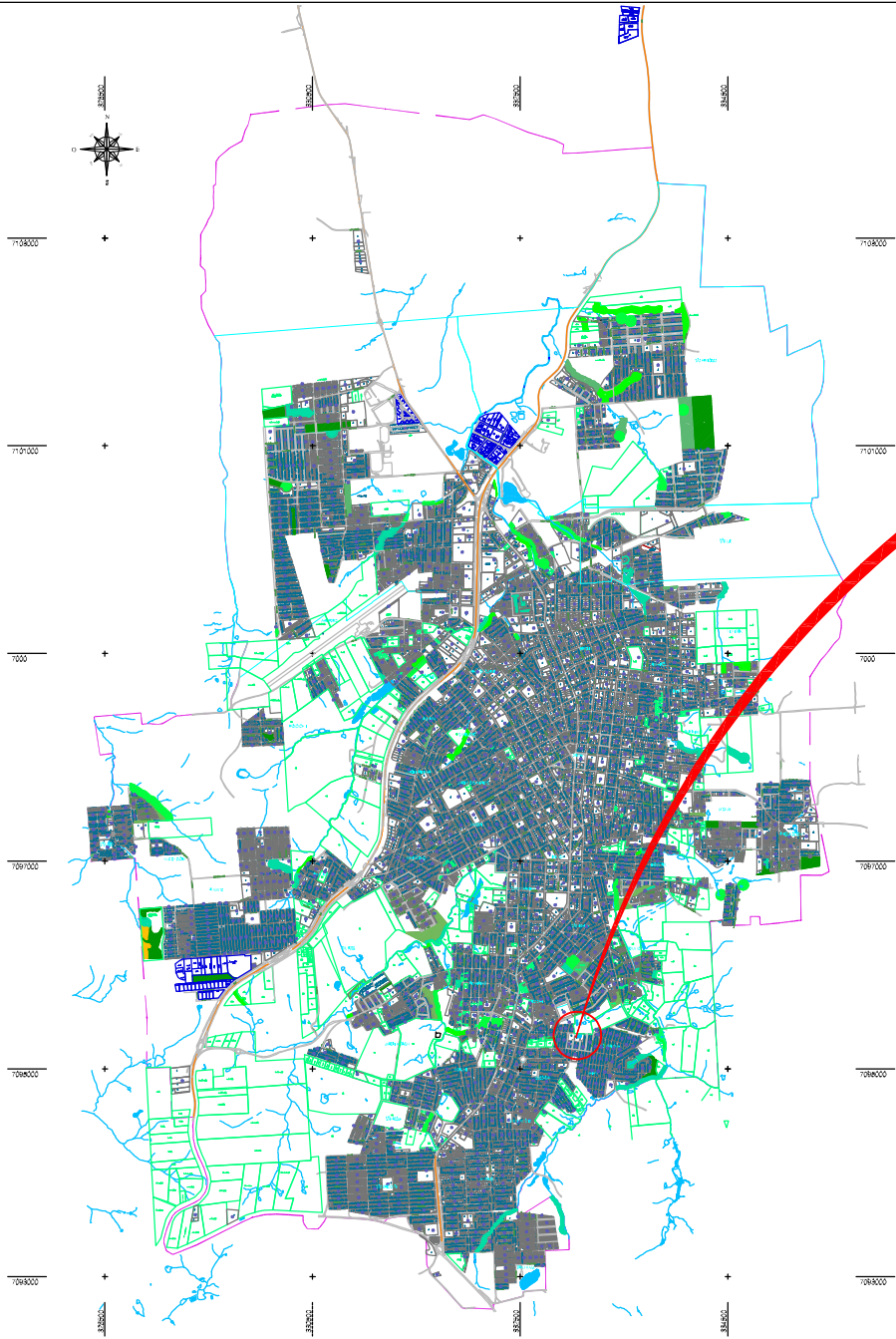

MAPA DE PATO BRANCO / LOCALIZAÇÃO
Escala: 1/50000

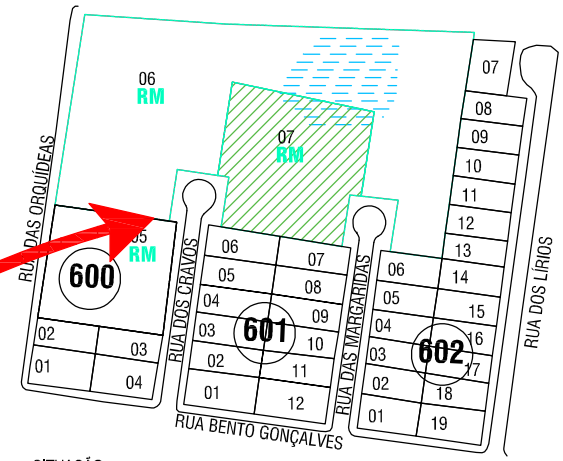

SITUAÇÃO
Escala: 1/2000

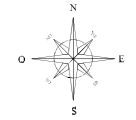

MUNICÍPIO DE PATO BRANCO
Secretaria de Engenharia e Obras
engenharia@patobranco.pr.gov.br

CONTRATANTE
MUNICÍPIO DE PATO BRANCO

FRANCHA
01/03

REFERÊNCIA
CERCAMENTO DA USF NOVO HORIZONTE
ESPECIFICAÇÃO
MAPA GERAL E SITUAÇÃO

ESCALA INDICADA
DATA MAR/2021

AUTOR DO PROJETO
Alana Paula Mulhmann

ASS.

ENGENHEIRA
CREA-PR 124.497/D

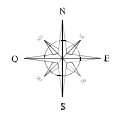

+

IMPLANTAÇÃO
Escala: 1/250

LEGENDA:

	Gradil conforme detalhe
	3 Portões de correr de 3,00m x 2,43 m
	1 Portão de correr de 1,20m x 2,43 m

MUNICÍPIO DE PATO BRANCO
Secretaria de Engenharia e Obras
engenharia@patobranco.pr.gov.br

CONTRATANTE
MUNICÍPIO DE PATO BRANCO

FRANCHA
02/03

REFERÊNCIA
CERCAMENTO DA USF NOVO HORIZONTE
ESPECIFICAÇÃO
IMPLANTAÇÃO

ESCALA INDICADA
DATA MAR/2021

AUTOR DO PROJETO
Alana Paula Mulhmann

ASS

ENGENHEIRA
CREA-PR 124.497/D

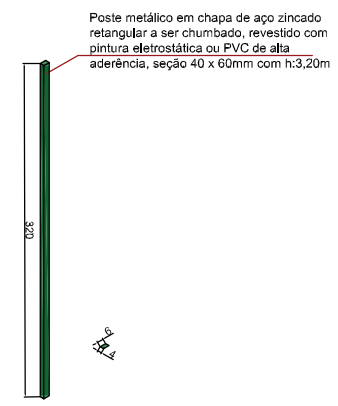
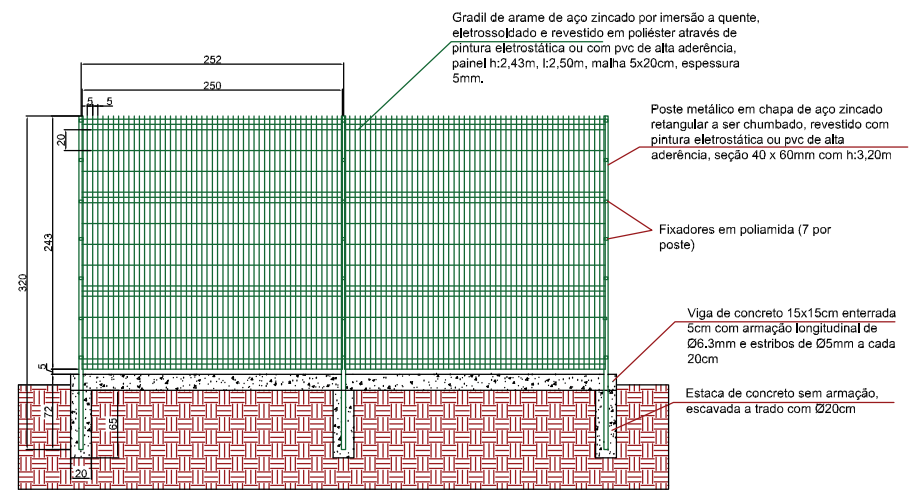

Detalhe Cerca de Fechamento
Escala: 1/50

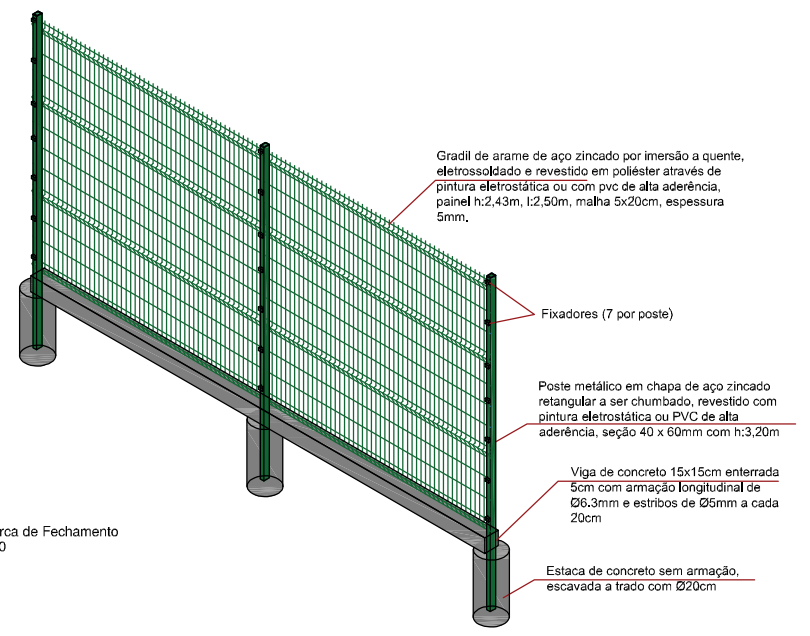

Detalhe Cerca de Fechamento
Escala: 1/50

MUNICÍPIO DE PATO BRANCO
Secretaria de Engenharia e Obras
engenharia@patobranco.pr.gov.br

CONTRATANTE
MUNICÍPIO DE PATO BRANCO

FRANCHA
03/03

REFERÊNCIA
CERCAMENTO DA USF NOVO HORIZONTE
ESPECIFICAÇÃO
DETALHAMENTO

ESCALA
INDICADA

DATA
MAR/2021

AUTOR DO PROJETO
Alana Paula Mulhmann

ASS

ENGENHEIRA
CREA-PR 124.497/D



VERIFICAÇÃO DAS ASSINATURAS



Código para verificação: 6875-174E-E199-813D

Este documento foi assinado digitalmente pelos seguintes signatários nas datas indicadas:

- ✓ EDUARDA VON MUHLEN GURALSKI (CPF 091.XXX.XXX-17) em 07/07/2023 15:22:55 (GMT-03:00)
Papel: Parte
Emitido por: Sub-Autoridade Certificadora 1Doc (Assinatura 1Doc)

- ✓ LILIAM CRISTINA BRANDALISE (CPF 339.XXX.XXX-68) em 07/07/2023 16:39:06 (GMT-03:00)
Papel: Parte
Emitido por: Sub-Autoridade Certificadora 1Doc (Assinatura 1Doc)

- ✓ ROBSON CANTU (CPF 441.XXX.XXX-68) em 18/07/2023 11:09:12 (GMT-03:00)
Papel: Parte
Emitido por: AC Instituto Fenacon RFB G3 << AC Secretaria da Receita Federal do Brasil v4 << Autoridade Certificadora Raiz Brasileira v5 (Assinatura ICP-Brasil)

Para verificar a validade das assinaturas, acesse a Central de Verificação por meio do link:

<https://patobranco.1doc.com.br/verificacao/6875-174E-E199-813D>



RRT NÃO REGISTRADO



Verificar Autenticidade

1. RESPONSÁVEL TÉCNICO

Nome Civil/Social: EDUARDA VON MÜHLEN GURALSKI

Título Profissional: Arquiteto(a) e Urbanista

CPF: 091.XXX.XXX-17

Nº do Registro: 00A2536994

2. DETALHES DO RRT

Nº do RRT: NÃO REGISTRADO

Data de Cadastro: 04/07/2023

Data de Registro:

Tipologia: Hospitalar

Modalidade: RRT SIMPLES

Forma de Registro: INICIAL

Forma de Participação: INDIVIDUAL

2.1 Valor do RRT

Atenção: Este item será preenchido automaticamente pelo SICCAU após a identificação do pagamento pela compensação bancária. Para comprovação deste documento é necessária a apresentação do respectivo comprovante de pagamento

3. DADOS DO SERVIÇO/CONTRATANTE

3.1 Serviço 001

Contratante: Prefeitura Municipal de Pato Branco

Tipo: Órgão Público

Valor do Serviço/Honorários: R\$0,00

CPF/CNPJ: 76.XXX.XXX/0001-54

Data de Início: 04/07/2023

Data de Previsão de Término:
31/08/2023

3.1.1 Dados da Obra/Serviço Técnico

CEP: 85507590

Logradouro: DOS CRAVOS

Bairro: NOVO HORIZONTE

UF: PR

Nº: 600

Complemento: QUADRA 600 LOTE 07

Cidade: PATO BRANCO

Longitude:

Latitude:

3.1.2 Descrição da Obra/Serviço Técnico

Cercamento da Unidade Básica de Saúde do Bairro Novo Horizonte.

3.1.3 Declaração de Acessibilidade

Declaro o atendimento às regras de acessibilidade previstas em legislação e em normas técnicas pertinentes para as edificações abertas ao público, de uso público ou privativas de uso coletivo, conforme § 1º do art. 56 da Lei nº 13146, de 06 de julho de 2015.

3.1.4 Dados da Atividade Técnica

Grupo: PROJETO

Atividade: 1.1.3 - Projeto arquitetônico de reforma

Quantidade: 659,20

Unidade: metro quadrado

4. RRT VINCULADO POR FORMA DE REGISTRO

Nº do RRT

Contratante

Forma de Registro

Data de Registro



RRT NÃO REGISTRADO



Verificar Autenticidade

NÃO REGISTRADO

Prefeitura Municipal de Pato Branco

INICIAL

04/07/2023

5. DECLARAÇÃO DE VERACIDADE

Declaro para os devidos fins de direitos e obrigações, sob as penas previstas na legislação vigente, que as informações cadastradas neste RRT são verdadeiras e de minha responsabilidade técnica e civil.

6. ASSINATURA ELETRÔNICA

Documento assinado eletronicamente por meio do SICCAU do arquiteto(a) e urbanista EDUARDA VON MÜHLEN GURALSKI, registro CAU nº 00A2536994, na data e hora: 04/07/2023 10:41:43, com o uso de login e de senha. O **CPF/CNPJ** está oculto visando proteger os direitos fundamentais de liberdade, privacidade e o livre desenvolvimento da personalidade da pessoa natural (**LGPD**)

A autenticidade deste RRT pode ser verificada em: <https://siccau.caubr.gov.br/app/view/sight/externo?form=Servicos>, ou via QRCode.

RASCUNHO



Conselho de Arquitetura e Urbanismo do Brasil

Registro de Responsabilidade Técnica - RRT
AUTENTICIDADE ELETRÔNICA DE RRT

RRT
0000013252777

1. RESPONSÁVEL TÉCNICO

Número do RRT:	13252777	Forma de Registro:	INICIAL	Forma de Participação:	INDIVIDUAL
Modalidade:	RRT SIMPLES	Data de Cadastro:	04/07/2023	Data de Registro:	08/07/2023
Profissional:	EDUARDA VON MÜHLEN GURALSKI				

2. PAGAMENTO

Número do boleto:	18633818	Situação:	Pago
Sacado:	EDUARDA VON MÜHLEN GURALSKI		
		Data de Pagamento:	07/07/2023

3. CONTRATO(S)

3.1 CONTRATO

Contratante:	Prefeitura Municipal de Pato Branco		
CPF/CNPJ:	76.XXX.XXX/XXXX-54	Nº Contrato:	14
Previsão de término:	31/08/2023	Data Início:	04/07/2023
		Data de Celebração:	04/07/2023
		Valor do Contrato:	R\$ 0,00

3.1.1.1 ENDEREÇO DO CONTRATO

País		Tipo Logradouro:	RUA	Complemento:	QUADRA 600 LOTE 07
CEP:	85507590	Cidade:	PATO BRANCO		
UF:	PR	Bairro:	NOVO HORIZONTE		
Logradouro:	DOS CRAVOS	Número:	600		

3.1.1.1.1 ATIVIDADE DO ENDEREÇO DO CONTRATO

Grupo:	1 - PROJETO	Quantidade:	659.2
Atividade:	1.1.3 - Projeto arquitetônico de reforma	Unidade de Medida:	m ²

Declaramos a autenticidade das informações contidas neste documento registrado no Sistema de Informação e Comunicação do Conselho de Arquitetura e Urbanismo - SICCAU.



CÂMARA MUNICIPAL DE PATO BRANCO

Exmo. Senhor
JOECIR BERNARDI
Presidente da Comissão de Orçamento e Finanças

O Vereador Dirceu Luiz Boaretto, no uso de suas prerrogativas legais e regimentais, apresenta para a apreciação a seguinte **Emenda Impositiva Individual** ao Projeto de Lei nº 185/2022, que estima a receita e fixa a despesa do Município de Pato Branco para o exercício financeiro de 2023.

EMENDA IMPOSITIVA INDIVIDUAL

Projeto de Lei nº:	185/2022		
Tipo de Emenda:	<input checked="" type="checkbox"/> Impositiva Individual		<input type="checkbox"/> Impositiva de Bancada
	<input checked="" type="checkbox"/> Crédito Novo		<input type="checkbox"/> Suplementar
Ordem de Prioridade:	Primeiro		
Autoria:	Dirceu Luiz Boaretto		
Beneficiário:	Secretaria Municipal de Saúde - Unidade de Saúde do Bairro Novo Horizonte		
Justificativa:	Reforma da Unidade de Saúde do Bairro Novo Horizonte, com troca de telhado, pintura interna e externa, reparação de alvenaria danificada e reparar vazamento nos encanamentos.		
Resumo da Emenda			
Valor Aumentado de Dotações	R\$ 155.000,00		
CRÉDITO ORÇAMENTÁRIO (+):			
Marcar com um "X" a situação do crédito orçamentário:			
	Novo:	X	Suplementado:
Identificação do crédito orçamentário	Código	Nome	
Órgão:	08	Secretaria Municipal de Saúde	
Unidade Orçamentária:	08.07	Administração da Saúde	
Ação:	1.129	Construção, ampliação e reformas da Estrutura Física da Saúde	
Natureza da Despesa:	4.4.90.51	Obras e Instalações	
Valores Iniciais:	R\$	0,00	
Emenda (+):	R\$	155.000,00	
Valores Propostos:	R\$	155.000,00	



Rua Arariboia, 491, Centro - 85501-262 - Pato Branco - Paraná



(46) 3272 - 1500 / 3272 - 1534



<http://www.patobranco.pr.leg.br> / vereadordirceu@patobranco.pr.leg.br





CÂMARA MUNICIPAL DE PATO BRANCO

CRÉDITO ORÇAMENTÁRIO REDUZIDO (-):		
Identificação do crédito orçamentário	Código	Nome
Órgão:	05	Secretaria Municipal de Administração e Finanças
Unidade Orçamentária:	05.02	Departamento Administrativo
Ação:	99.999.9999.3.999.000	Reserva de Contingência – EMENDAS IMPOSITIVAS
Natureza da Despesa:	9.9.99.99.00.00.00	Reserva de Contingência
Valores Iniciais:	R\$	8.800.000,00
Emenda (-):	R\$	155.000,00
Valores Propostos:	R\$	8.645.000,00

Pato Branco, 22 de novembro de 2022.



Rua Arariboia, 491, Centro - 85501-262 - Pato Branco - Paraná



(46) 3272 - 1500 / 3272 - 1534



<http://www.patobranco.pr.leg.br> / vereadordirceu@patobranco.pr.leg.br





CÂMARA MUNICIPAL DE PATO BRANCO

Exmo. Senhor
Joecir Bernardi
Presidente da Comissão de Orçamento e Finanças

O vereador infra-assinado, **Marcos Junior Marini - Podemos**, no uso de suas prerrogativas legais e regimentais, apresenta para a apreciação a seguinte **Emenda Impositiva Individual** ao Projeto de Lei nº **185/2022**, que estima a receita e fixa a despesa do Município de Pato Branco para o exercício financeiro de 2023 e dá outras providências.

EMENDA IMPOSITIVA INDIVIDUAL

Projeto de Lei nº:	185/2022		
Tipo de Emenda:	<input checked="" type="checkbox"/> Impositiva Individual		<input type="checkbox"/> Impositiva de Bancada
	<input checked="" type="checkbox"/> Crédito Novo		<input type="checkbox"/> Suplementar
Ordem de Prioridade:	Esta Emenda está em OITAVO grau de prioridade		
Autoria:	Marcos Junior Marini		
Beneficiário:	Secretaria Municipal de Saúde – UBS Novo Horizonte		
Justificativa:	Cercamento com gradil, compreendendo a metragem de 214m corridos, da Unidade Básica de Saúde (UBS) do Bairro Novo Horizonte. Devido a falta deste cercamento esta unidade de saúde tem sofrido com ação de vândalos que utilizam alguns espaços para pernoitar.		
Resumo da Emenda: Cercamento da UBS Bairro Novo Horizonte			
Valor Aumentado de Dotações	R\$ 50.000,00		
CRÉDITO ORÇAMENTÁRIO (+):			
Marcar com um "X" a situação do crédito orçamentário:			
	Novo:	x	Suplementado:
Identificação do crédito orçamentário		Código	Nome
Órgão:		08	Secretaria Municipal de Saúde
Unidade Orçamentária:		08.07	Administração da Saúde
Ação:		1.129	Construção, ampliação e reforma da Estrutura Física da Saúde
Natureza da Despesa:		4.4.90.51	Obras e Instalação
Valores Iniciais:	R\$		0,00
Emenda (+):	R\$		50.000,00
Valores Propostos:	R\$		50.000,00



Rua Arariboia, 491, Centro - 85501-262 - Pato Branco - Paraná

(46) 3272 - 1500 / 3272 - 1528

<http://www.patobranco.pr.leg.br> / vereadormarini@patobranco.pr.leg.br





CÂMARA MUNICIPAL DE **PATO BRANCO**

CRÉDITO ORÇAMENTÁRIO REDUZIDO (-):		
Identificação do crédito orçamentário	Código	Nome
Órgão:	05	Secretaria Municipal de Administração e Finanças
Unidade Orçamentária:	05.02	Departamento Administrativo
Ação:	99.999.9999.3.99 9.000	Reserva de Contingência= EMENDAS IMPOSITIVAS
Natureza da Despesa:	9.9.99.99.00.00.0 0	Reserva de Contingência
Valores Iniciais:	R\$	8.800.000,00
Emenda (-):	R\$	50.000,00
Valores Propostos:	R\$	8.750.000,00

Pato Branco, 22 de novembro de 2022.



Rua Arariboia, 491, Centro - 85501-262 - Pato Branco - Paraná



(46) 3272 - 1500 / 3272 - 1528



<http://www.patobranco.pr.leg.br> / vereadormarini@patobranco.pr.leg.br

