

 ENTRADA PARA O CB  
 RISCO ELÉTRICO  
 ESCADA

PLANTA DE RISCO  
ESCALA 1:100

Identificação da Edificação e/ou Área de Risco					
Prevenção Site	Descrição	CIDM (m²)	N.º de Piscinas	Produtividade	Área (m²)
TEFFO	SERVICO DE SAUDE INSTITUCIONAL (H-2)	2000	1	3,45	40,28
Área	Edificação Total	Risco	RIS	Avaliação	0,00
				Área Total	200,58 m²

Medidas de Segurança Contra Incêndio	
<input type="checkbox"/> Acesso de Acesso do Corpo de Bombeiros	<input checked="" type="checkbox"/> Dimensões de Escadaria
<input type="checkbox"/> Separação entre edifícios	<input type="checkbox"/> Alarmas Ópticos de Fumaça
<input type="checkbox"/> Segurança contra incêndio nas edificações	<input checked="" type="checkbox"/> Sinalização de Emergência
<input type="checkbox"/> Compartimentação horizontal vertical	<input checked="" type="checkbox"/> Extintores de Incêndio
<input checked="" type="checkbox"/> Controle de Material de Combustível	<input type="checkbox"/> Hidrantes e Mangueiras
<input checked="" type="checkbox"/> Sinal de Emergência	<input type="checkbox"/> Chuveiros automáticos
<input type="checkbox"/> Fluxo de Emergência	<input type="checkbox"/> Refrescantes
<input type="checkbox"/> Controle de Fumaça	<input type="checkbox"/> Espuma
<input type="checkbox"/> Plano de Emergência	<input type="checkbox"/> Bepais de Incêndio
Reservatório	Área

Histórico de atualização/Substituição do PSCIP		
Data	Descrição da atualização/substituição	N.º do PSCIP

Obra/Edifício: CENTRO DE REFERÊNCIA EM CIDADANIA AO IDOSO - CRECI Rua 21 de Almeida e Silva com Rua Travesseiro Coelho Neto			
Área	200,58 m²	Obra/Edifício	Serviço de Saúde Institucional (H-2)
Prevenção	Centro de Prevenção		Prevenção do CDMER
Projeto	01 04 PLANTA DE RISCO DE INCÊNDIO E QUADRO DE ESTATÍSTICA DA OBRA		
Proprietário	PREFEITURA MUNICIPAL DE PATO BRANCO - CNPJ: 76.995.448/0001-54		
Responsável Técnico	DANIEL PARIZANZELLO - ENR 0101 - CREIA SC 012/08-010		Data
			Julho de 2022



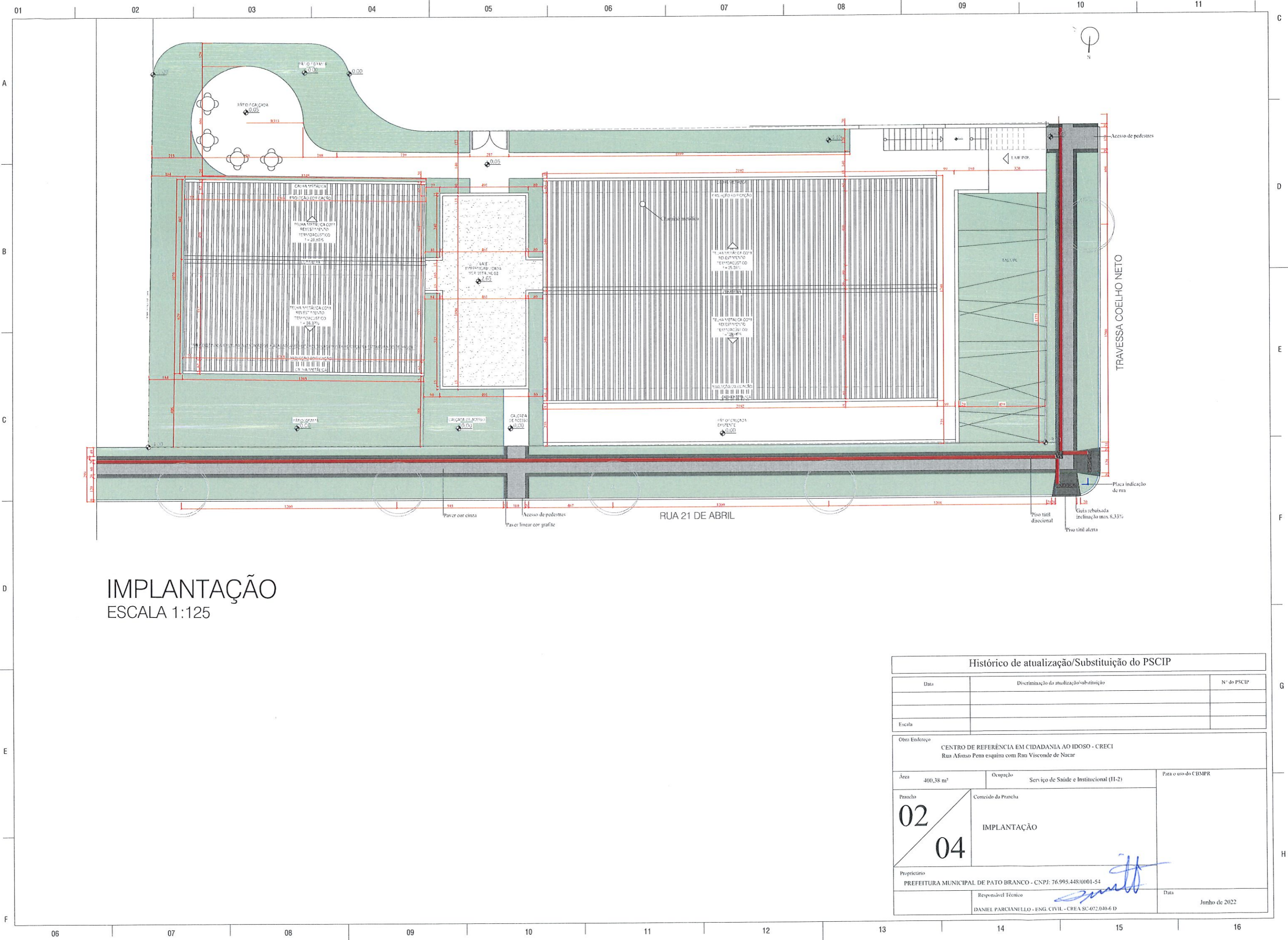

**IMPLANTAÇÃO**  
ESCALA 1:125

Histórico de atualização/Substituição do PSCIP		
Data	Discriminação da atualização/substituição	Nº do PSCIP
Obra Endereço CENTRO DE REFERÊNCIA EM CIDADANIA AO IDOSO - CRECI Rua Afonso Pena esquina com Rua Visconde de Nacar		
Área 400,38 m²	Ocupação Serviço de Saúde e Institucional (H-2)	Para o uso do CBMPR
Prancha <b>02</b> <b>04</b>	Conteúdo da Prancha <b>IMPLANTAÇÃO</b>	
	Proprietário PREFEITURA MUNICIPAL DE PATO BRANCO - CNPJ: 76.995.448/0001-54	
Responsável Técnico DANIEL PARCIANELLO - ENG. CIVIL - CREA SC-072.040-6/D	Data Junho de 2022	



# PLANTA BAIXA

ESCALA 1:100

LEGENDA SÍMBOLOS	
SÍMBOLO	DESCRIÇÃO
	EXTINTOR PO ABC
	EXTINTOR CO2
	ILUMINAÇÃO DE EMERGÊNCIA (PAREDE) CONF. NBR 10898
	ILUMINAÇÃO DE EMERGÊNCIA DO TIPO FAROLETE

LEGENDA PLACAS		
PLACA	SÍMBOLO	DESCRIÇÃO
		SINALIZAÇÃO DE LOCALIZAÇÃO DE EXTINTORES E5: L=H=25cm
		SINALIZAÇÃO DE ALERTA A2: L=H=35cm
		SINALIZAÇÃO DE PROIBIÇÃO P2: L=H=35cm
		SINALIZAÇÃO DE ORIENTAÇÃO E SALVAMENTO S2: L=30cm E H=15cm
		SINALIZAÇÃO DE ORIENTAÇÃO E SALVAMENTO S1: L=30cm E H=15cm
		SINALIZAÇÃO DE ORIENTAÇÃO E SALVAMENTO S12: L=30cm E H=15cm

LEGENDA: SÍMBOLOS PARA IDENTIFICAÇÃO DE PLACAS PLANTA BAIXA			
PADRÃO CONFORME NBR 820			
SINALIZAÇÃO RETANGULAR	SINALIZAÇÃO QUADRADA	SINALIZAÇÃO TRIANGULAR	SINALIZAÇÃO CIRCULAR
<b>CÓDIGO Litou</b>	<b>CÓDIGO Litem</b>	<b>CÓDIGO Titem</b>	<b>CÓDIGO Ditem</b>

OBS: 1 - A ALTURA DAS PLACAS DE SINALIZAÇÃO SERÁ INSTALADA DE MODO QUE A SUA BASE ESTEJA NO MÍNIMO A 1,80m NO PISO ACABADO, CONFORME ITEM 5.1.3b DA NBR 13434-1 DA ABNT.

2 - A SINALIZAÇÃO DE PORTAS DE SAÍDA DE EMERGÊNCIA DEVE SER LOCALIZADA IMEDIATAMENTE ACIMA DAS PORTAS, NO MÁXIMO A 0,10m DA VERGA; OU NA IMPOSSIBILIDADE DESTA, DIRETAMENTE NA FOLHA DA PORTA, CENTRALIZADA A UMA ALTURA DE 1,80m, MEDIDA DO PISO ACABADO À BASE DA SINALIZAÇÃO, DE ACORDO COM O ITEM 5.1.3a DA NBR 13434-1 DA ABNT.

## Histórico de atualização/Substituição do PSCIP

Data	Discriminação da atualização/substituição	Nº do PSCIP

Escala:  

Obra Endereço CENTRO DE REFERÊNCIA EM CIDADANIA AO IDOSO - CRECI Rua 21 de Abril esquina com Travessa Coelho Neto		
Área 400,38 m²	Ocupação Serviço de Saúde e Institucional (II-2)	Para o uso do CBMPR
Prancha <b>03</b> <b>04</b>	Conteúdo da Prancha <b>PLANTA BAIXA</b>	
Proprietário PREFEITURA MUNICIPAL DE PATO BRANCO - CNPJ: 76.995.448/0001-54		
Responsável Técnico DANIEL PARCIANELLO - ENG. CIVIL - CREA SC-072.040-6/D	Data Junho de 2022	



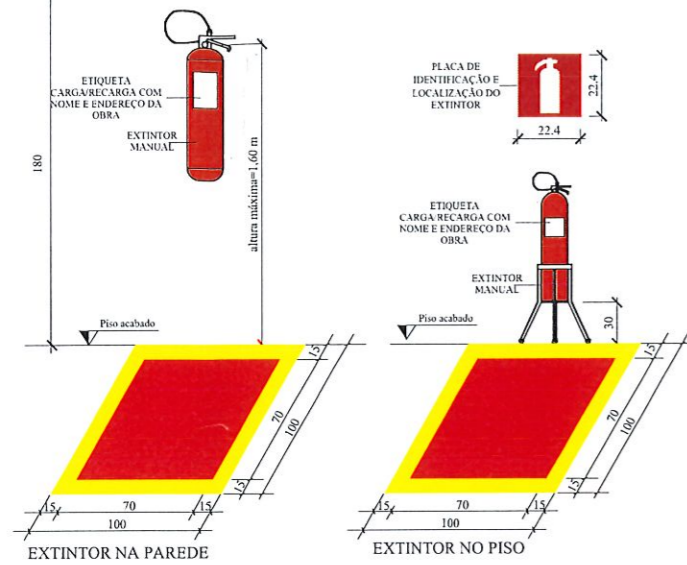

**NOTA:**  
A PINTURA NO PISO PARA IDENTIFICAÇÃO DO EXTINTOR DEVERÁ SER FEITA NAS ÁREAS DE DEPÓSITO, VENDAS E OUTROS LOCAIS ONDE EXISTA A POSSIBILIDADE DE OBSTRUÇÃO DO EQUIPAMENTO. OS EXTINTORES FIXADOS EM PILARES DEVERÃO POSSUIR IDENTIFICAÇÃO EM TODAS AS FACES DESTA ELEMENTO.

**DETALHAMENTO DOS EXTINTORES**  
PADRÃO CONFORME NPT 021/2014 DO CB/PMMP  
SEM ESCALA

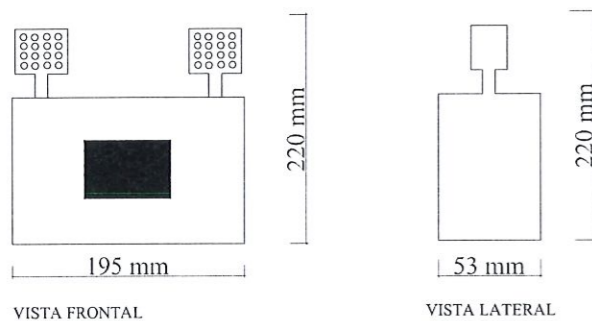

**DADOS TÉCNICOS:**  
LUMINÁRIA DE EMERGÊNCIA FAROLETE COM DOIS FARÓIES DE 40 LEDS  
ALIMENTADOR: BIVOLT  
FLUXO LUMINOSO: 1200 LÚMENS  
AUTONOMIA: 3 HORAS  
TENSÃO: 4 V

**DETALHAMENTO ILUMINAÇÃO DE EMERGÊNCIA TIPO FAROLETE**  
PADRÃO CONFORME NPT 018/2014 DO CB/PMMP  
SEM ESCALA



**DETALHAMENTO DA SINALIZAÇÃO DE EMERGÊNCIA**  
PADRÃO CONFORME NPT 020/2014 DO CB/PMMP  
SEM ESCALA

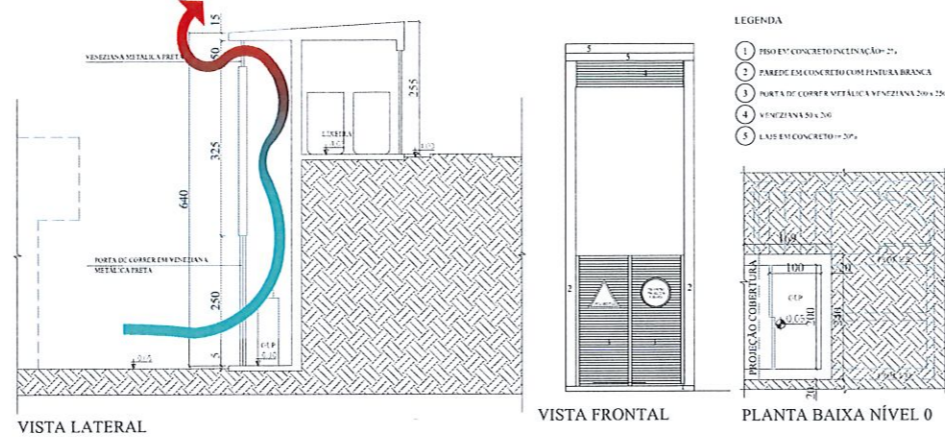

**Tabela de afastamentos de segurança (m)**

Capacidade Total dos recipientes (m³)	Obras de propriedades edificadas e instalações (m)		Aberturas abais da descarga da válvula de segurança (m)		Fontes de ignição e outras aberturas (portas e janelas)		Produtos inflamáveis, líquidos e gases (m)	Materiais combustíveis
	Superfície (A, B, C)	Enterrados (D)	Aberturas laterais	Telhados	Aberturas laterais	Telhados		
<math>0,5</math>	0	0	1,0	1,0	1,0	1,0	0,0	0,0
>0,5 a 2,0	1,5	3,0	0	1,5	-	3,0	-	0,0
>2,0 a 5,5	3,0	3,0	1,0	1,5	-	3,0	-	0,0
>5,5 a 15	7,5	3,0	1,0	1,5	-	3,0	-	0,0
>15 a 120	15	15,0	1,5	1,5	-	3,0	-	0,0
>120	22,5	15,0	1,5 de nome e dimensões inferiores	1,5	-	3,0	-	0,0

**DETALHAMENTO DA CENTRAL DE GÁS**  
PADRÃO CONFORME NPT 028/2014 DO CB/PMMP  
SEM ESCALA

**SINALIZAÇÃO: CONFORME NPT 020-14**

CODIGO	SÍMBOLO	CARACTERÍSTICAS	TAMANHO	APLICAÇÃO	SIGNIFICADO
S2		INDICA A SAÍDA EM CASO DE EMERGENCIA. DEVE SER VISIVEL EM TODAS AS DIREÇÕES. DEVE SER VISIVEL EM TODAS AS DIREÇÕES. DEVE SER VISIVEL EM TODAS AS DIREÇÕES.	300x150	INDICA A SAÍDA EM CASO DE EMERGENCIA. DEVE SER VISIVEL EM TODAS AS DIREÇÕES. DEVE SER VISIVEL EM TODAS AS DIREÇÕES. DEVE SER VISIVEL EM TODAS AS DIREÇÕES.	INDICA A SAÍDA EM CASO DE EMERGENCIA.
S3		INDICA A SAÍDA EM CASO DE EMERGENCIA. DEVE SER VISIVEL EM TODAS AS DIREÇÕES. DEVE SER VISIVEL EM TODAS AS DIREÇÕES. DEVE SER VISIVEL EM TODAS AS DIREÇÕES.	300x150	INDICA A SAÍDA EM CASO DE EMERGENCIA. DEVE SER VISIVEL EM TODAS AS DIREÇÕES. DEVE SER VISIVEL EM TODAS AS DIREÇÕES. DEVE SER VISIVEL EM TODAS AS DIREÇÕES.	INDICA A SAÍDA EM CASO DE EMERGENCIA.
S12		INDICA A SAÍDA EM CASO DE EMERGENCIA. DEVE SER VISIVEL EM TODAS AS DIREÇÕES. DEVE SER VISIVEL EM TODAS AS DIREÇÕES. DEVE SER VISIVEL EM TODAS AS DIREÇÕES.	300x150	INDICA A SAÍDA EM CASO DE EMERGENCIA. DEVE SER VISIVEL EM TODAS AS DIREÇÕES. DEVE SER VISIVEL EM TODAS AS DIREÇÕES. DEVE SER VISIVEL EM TODAS AS DIREÇÕES.	INDICA A SAÍDA EM CASO DE EMERGENCIA.
E5		INDICA A POSIÇÃO DO EXTINTOR EM CASO DE EMERGENCIA. DEVE SER VISIVEL EM TODAS AS DIREÇÕES. DEVE SER VISIVEL EM TODAS AS DIREÇÕES. DEVE SER VISIVEL EM TODAS AS DIREÇÕES.	300x150	INDICA A POSIÇÃO DO EXTINTOR EM CASO DE EMERGENCIA. DEVE SER VISIVEL EM TODAS AS DIREÇÕES. DEVE SER VISIVEL EM TODAS AS DIREÇÕES. DEVE SER VISIVEL EM TODAS AS DIREÇÕES.	EXTINTOR EM CASO DE EMERGENCIA.
A2		INDICA A PRESENÇA DE UM RISCO DE ACIDENTE. DEVE SER VISIVEL EM TODAS AS DIREÇÕES. DEVE SER VISIVEL EM TODAS AS DIREÇÕES. DEVE SER VISIVEL EM TODAS AS DIREÇÕES.	300x150	INDICA A PRESENÇA DE UM RISCO DE ACIDENTE. DEVE SER VISIVEL EM TODAS AS DIREÇÕES. DEVE SER VISIVEL EM TODAS AS DIREÇÕES. DEVE SER VISIVEL EM TODAS AS DIREÇÕES.	PRESENÇA DE UM RISCO DE ACIDENTE.
P2		INDICA A PROIBIÇÃO DE UMA ATIVIDADE. DEVE SER VISIVEL EM TODAS AS DIREÇÕES. DEVE SER VISIVEL EM TODAS AS DIREÇÕES. DEVE SER VISIVEL EM TODAS AS DIREÇÕES.	300x150	INDICA A PROIBIÇÃO DE UMA ATIVIDADE. DEVE SER VISIVEL EM TODAS AS DIREÇÕES. DEVE SER VISIVEL EM TODAS AS DIREÇÕES. DEVE SER VISIVEL EM TODAS AS DIREÇÕES.	PROIBIÇÃO DE UMA ATIVIDADE.

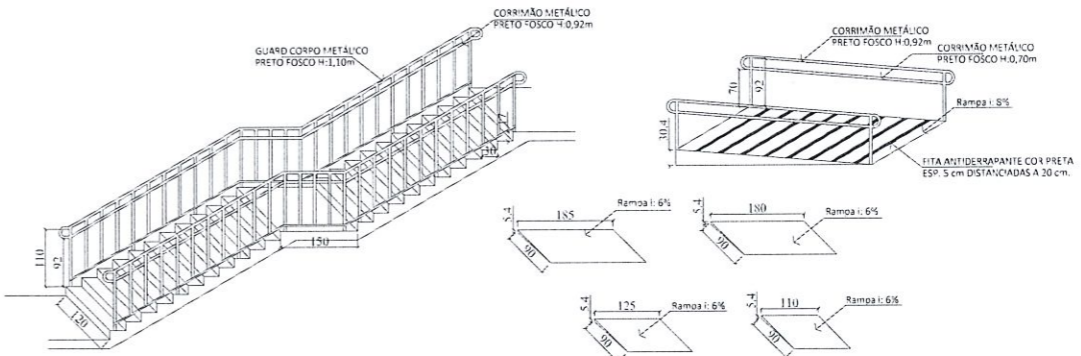

**DETALHAMENTO DAS ESCADAS E RAMPAS**  
PADRÃO CONFORME NPT 011/2016 DO CB/PMMP  
SEM ESCALA

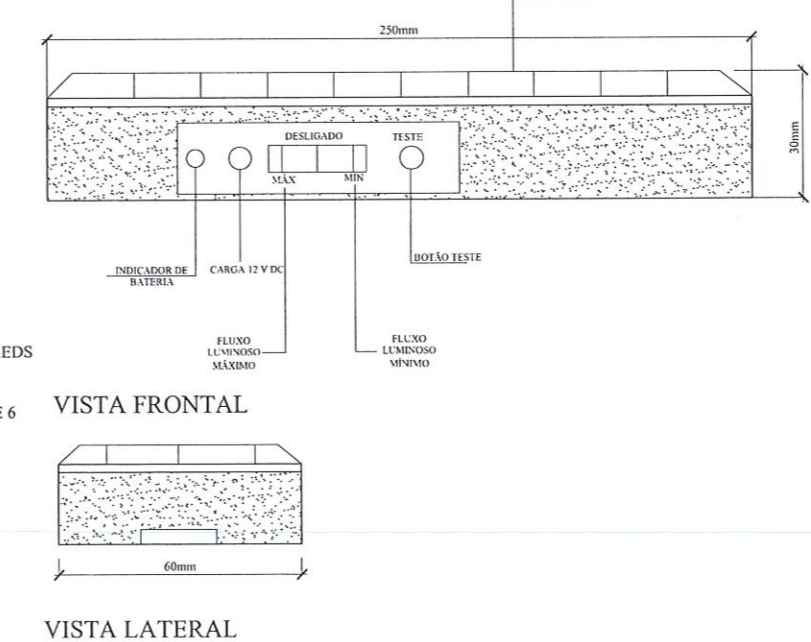

**DETALHAMENTO ILUMINAÇÃO DE EMERGÊNCIA**  
PADRÃO CONFORME NPT 018/2014 DO CB/PMMP  
SEM ESCALA

**Histórico de atualização/Substituição do PSCIP**

Data	Descrição da atualização/substituição	Nº do PSCIP

Outros Endereços: CENTRO DE REFERÊNCIA EM CIDADANIA AO IDOSO - CRECI  
Rua 21 de Abril esquina com Travessa Coelha Neto

Área: 400,78 m² | Estrutura: Serviço de saúde e Infortamental (H-2) | Processo do CDMMP

Plano nº: 04/04 | PRANCHA DE DETALHES

Preparado por: PREFEITURA MUNICIPAL DE PATO BRANCO - CNPJ: 78.998.444/0001-53  
Responsável Técnico: [Assinatura] | Data: Junho de 2022