

A

B

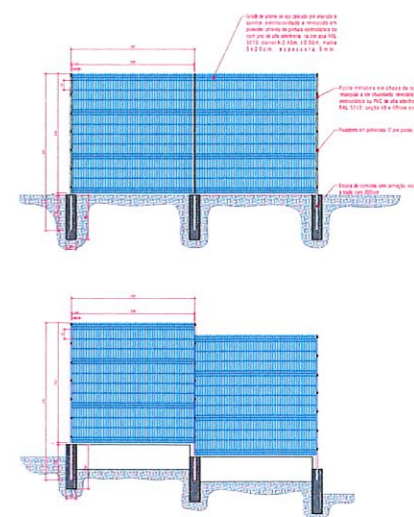

DETALHE CERCAMENTO
ESC: 1/75

Quadro de áreas	Quantidades
Piso intertravado 10 x 20 x 6 cm. Cor: natural	500,00 m ²
Piso intertravado 10 x 20 x 6 cm. Cor: grafite	102,50 m ²
Piso intertravado 10 x 20 x 6 cm. Cor: amarelo	33,28 m ²
Piso podotátil e alerta	10,40 m ²
Piso emborrachado playground	100 m ²
Gramma Natural	290,07 m ²
Bebedouro	1 unidade
Mesa xadrez	6 unidades
Banco de concreto e detalhe em madeira	12 unidades
Postes de iluminação passeio	29 unidades
Postes de iluminação quadra	6 unidades
Canteiro com árvore	11 unidades
Gramma sintética	641,17 m ²
Mesa para tênis de mesa	1 unidade
Lixeiras	3 unidade
Árvores	15 unidade

Postes de iluminação
A tipologia de postes de passeio, serão definidos previamente pela fiscalização da SED, e devem seguir o distanciamento mínimo conforme o catálogo do modelo que será definido. A quantidade descrita e representada no projeto deverá ser considerada como parâmetro mínimo de disposição, distanciamento e quantidade.

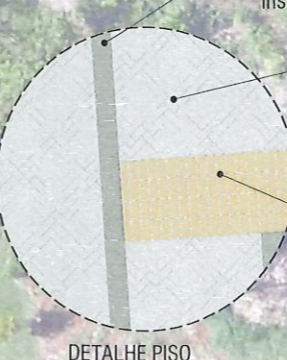
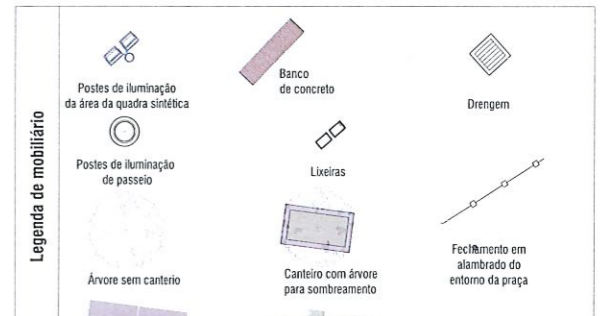

Piso intertravado 10 x 20 x 6
Cor: grafite
Instalação: paralelo horizontal

Piso intertravado 10 x 20 x 6
Cor: natural
Instalação: escama de peixe

PLANTA DE IMPLANTAÇÃO
ESCALA: 1/150

ESTUDO ANALISADO
COM BASE NAS LEIS 959/90, DATA 16/04/2022
46/2011 E SUAS ALTERAÇÕES
EVENTUAIS INCOMPATIBILIDADES
COM OUTROS ORGÃOS SE RÃO
DE RESPONSABILIDADE DO AUTOR.

Art. 20 - A responsabilidade do projeto é do autor, cabendo a outora apresentá-lo, cabe aos respectivos executores da obra o cumprimento do mesmo.
Parágrafo único - A municipalidade não assume qualquer responsabilidade em razão de aprovação de projetos ou de obras não executadas.
Prof. Mun. Pato Branco
APROVADO
Arquiteto Gilmair Amarello
Sec. Planejamento Urbano
15/04/2022

PROJETO MEU CAMPINHO - BARRIO PLANALTO

ESPECIFICAÇÃO	PROJETO DE PLANEJAMENTO URBANO E SAÚDE PÚBLICA
DESCRIÇÃO	PROJETO DE PLANEJAMENTO URBANO
OUTROS	PROJETO DE PLANEJAMENTO URBANO
DATA	15/04/2022
PROJETO	PROJETO DE PLANEJAMENTO URBANO
PROJETO	PROJETO DE PLANEJAMENTO URBANO

02/03