

A

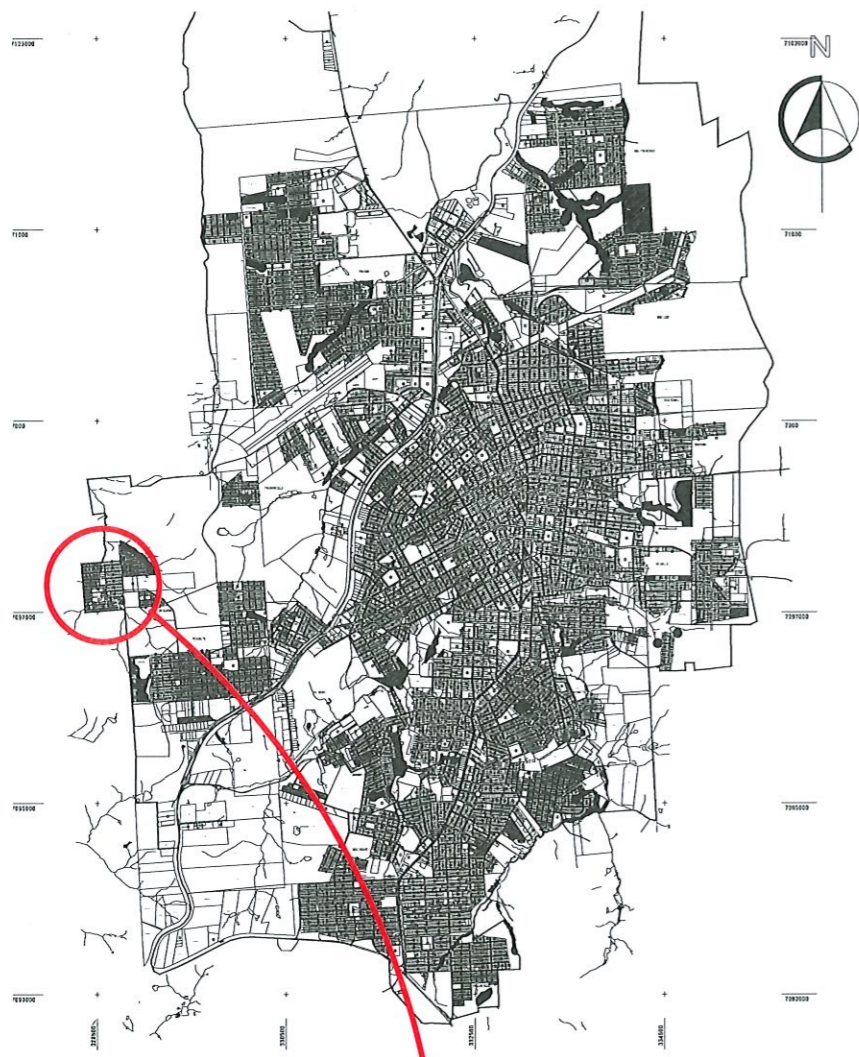

LOCALIZAÇÃO NO PERÍMETRO DE PATO BRANCO SEM ESCALA

B

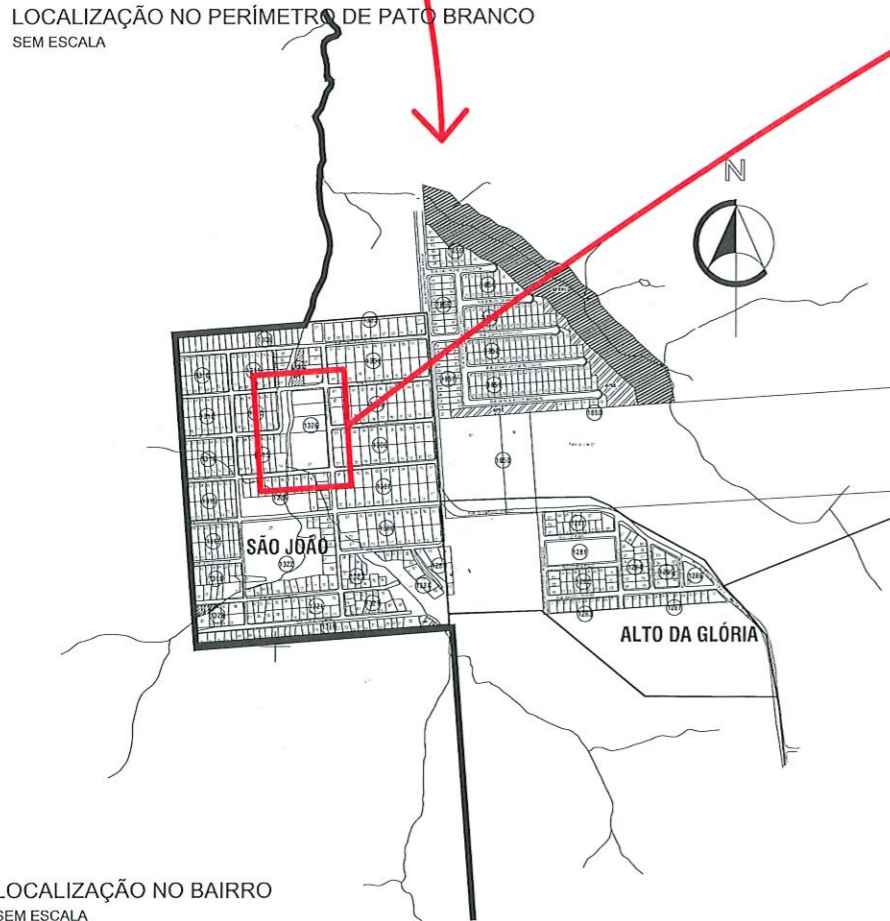

LOCALIZAÇÃO NO BAIRRO SEM ESCALA

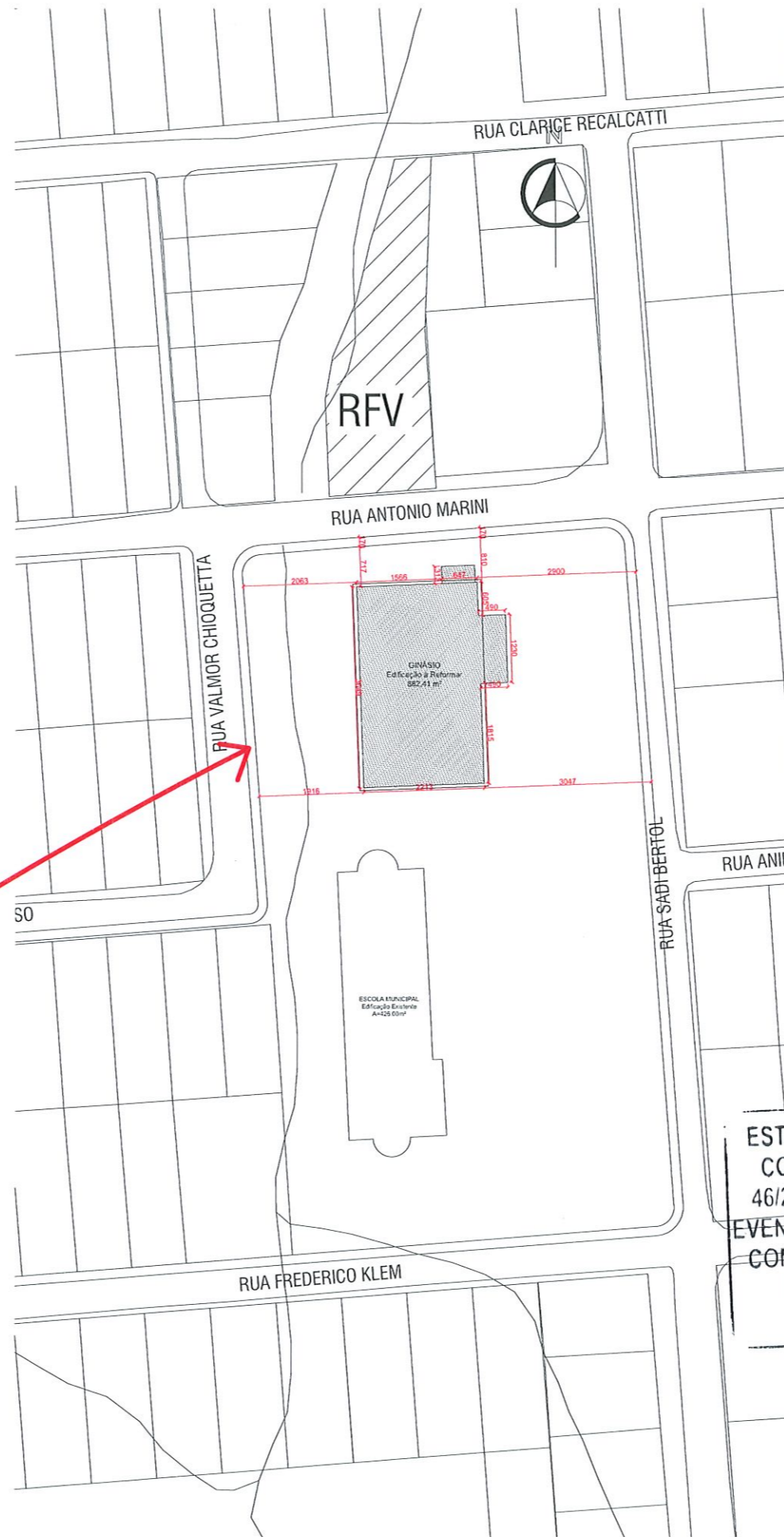

IMPLANTAÇÃO DO GINÁSIO ESC. 1/750

01	ZONA	LOTE	QUADRA	02	ÁREA CONSTRUÍDA (m²)			
	ZR4	01	1326		Ginásio 882,41m² - Escola São Francisco de Assis 426,00m² = 1308,20m²			
03	Nº DO ALVARÁ EXISTENTE			04	ÁREA DO LOTE (m²)			
	VERIFICAR				8.826,50m²			
05	ÁREA DO SUB-SOLO (m²)			06	ÁREA DO TÉRREDO (m²)			
					882,41m²			
07	ÁREA DO 1º PAVIMENTO(m²)			08	ÁREA DO 2º PAVIMENTO (m²)			
09	ÁREA DO TÉRREDO A REFORMAR (m²)			10	ÁREA DO PAVTO SUPERIOR A CONSTRUIR (m²)			
	882,41m²							
11	EDÍCULA			RECREAÇÃO	12	A CONSTRUIR	13	EXTERNA
14	OUTRAS ÁREAS EM CONSTRUÇÃO (m²)			15	ÁREA A CONCLUIR (m²)			
16	ÁREA TOTAL (m²)			17	TAXA DE PERMEABILIDADE			
	882,41m				82,71%			
18	ÁREA PROJEÇÃO DO EDIFÍCIO (m²)			19	Nº PAVIMENTOS	TIPO	TOTAL	
	882,41m²				1		1	
20	ÁREA	BARRILETE	CX. D'ÁGUA	21	ALTURA MÁXIMA (m)			
					9,35m			
22	TAXA DE OCUPAÇÃO (%)			23	COEFICIENTE DE APROVEITAMENTO			
	(ITEM 18) * 100/(ITEM 04)				(ITEM 15)/(ITEM 04)			
	9,99%				0,1820			
24	FINALIDADE			ALVEIARIA	MADERA	MISTA		
	Reforma Ginásio Poliesportivo							

ESTE OBJETO FOI ANALISADO COM BASE NAS LEIS 959/90, 46/2011 E SUAS ALTERAÇÕES. EVENTUAIS INCOMPATIBILIDADES COM OUTROS ORGÃOS SERÃO DE RESPONSABILIDADE DO AUTOR.

ASSINATURA DO PROPRIETÁRIO DO PROJETO: *[Signature]*
 ASSINATURA DO AUTOR DO PROJETO: *[Signature]*

APPROVADO: *[Signature]* 11/06/2022
 SECRETARIA DE PLANEJAMENTO URBANO

CARIMBOS P.M.P.B SECRETARIA DE PLANEJAMENTO URBANO E SAÚDE PÚBLICA

MUNICÍPIO DE PATO BRANCO
Secretaria de Planejamento Urbano

OBRA: REFORMA GINÁSIO DE ESPORTES - Bairro São João

ESPECIFICAÇÃO:
 Localização no perímetro de Pató Branco
 Localização no bairro
 Implantação do ginásio

ÁREA TOTAL: 882,41m²
 ESCALA: 1/750
 DATA: 11.05.2022
 DESENHO: Rafael A. Celis

AUTOR DO PROJETO: *Rafael A. Celis*
 RUA ANIBERTO, 100 - PATO BRANCO - SP

AUTOR DO PROJETO: *[Signature]*
 RUA ANIBERTO, 100 - PATO BRANCO - SP

PROTECTOR: *[Signature]*
 Rua Aniberto, 100 - Pató Branco - SP

PROTECTOR: *[Signature]*
 Rua Aniberto, 100 - Pató Branco - SP

VERSÃO: 01
 DATA: 11/06/2022
 ATUALIZAÇÃO: []

PLANO: A
 01/06

Z:\Projeto\São João - Quadra 1326 - Lote 01 - Ginásio São João CAD\FuLho São João v21.dwg
 11/05/2022 - planejamentourbano@patobranco.pr.gov.br

A

B

01

02

03



Rua Antonio Marini

Acesso
A= 48,22 m²

Cobertura Existente
i: 10%

Instalação de meio-fio em todo o entorno dos pavers

Estacionamento
A= 189,97 m²

Pintura da sinalização na cor azul com escrita branca

Pintura das faixas na cor branca com largura de 10cm

Área da Cobertura (Existente)
A= 949,24 m²

Área da Cobertura
A= 6,28 m²

Telha Trapezoidal Termoacústica
i: 7,5%

Telha Trapezoidal Termoacústica
i: 7,5%

Área da Cobertura
A= 55,36 m²

Telha em Aluzinco
i: Contorno Arco

Telha em Aluzinco
i: Contorno Arco

ESTE OBJETO FOI ANALISADO COM BASE NAS LEIS 959/90, 46/2011 E SUAS ALTERAÇÕES. EVENTUAIS INCOMPATIBILIDADES COM OUTROS ORGÃOS SERÃO DE RESPONSABILIDADE DO AUTOR.

Art. 30 - A responsabilidade dos projetos, especificações, cálculos e outros apresentados, cabe aos respectivos executores de obra.
Parágrafo único - A municipalidade não assumirá qualquer responsabilidade em razão de aprovação de projetos ou de obras mal executadas.

Prof. Mun. Pato Branco
APROVADO
Data: 17/05/2022
Sec. Planejamento Urbano

CARIMBOS P.M.P.B SECRETARIA DE PLANEJAMENTO URBANO E SAÚDE PÚBLICA

OBRA:	REFORMA GINÁSIO DE ESPORTES - Bairro São João		
ESPECIFICAÇÃO:	Planta de Cobertura	ÁREA TOTAL:	882,41 m ²
		ESCALA:	Indicada
		DATA:	11/05/2022
		DESENHO:	Robel A. Della
AUTOR DO PROJETO ARQUITETO E URBANISTA Robel A. Della Rua Antônio Marini, 1326 - Lote 01 - Bairro São João - CAD. FURTO de São João - 22.049		AUTOR DO PROJETO ARQUITETO E URBANISTA Robel A. Della Rua Antônio Marini, 1326 - Lote 01 - Bairro São João - CAD. FURTO de São João - 22.049	
Q. ZONA URBANA	LOTE	ENGENHEIRO DA OBRA	MATERIALIDADE
1326	01	Rua Antônio Marini, 1326 - Lote 01 - Bairro São João - CAD. FURTO de São João - 22.049	32198
VERSÃO	DATA	ALTERAÇÃO	145219-0

PLANTA DE COBERTURA
ESC. 1/125

01

02

03

A

B

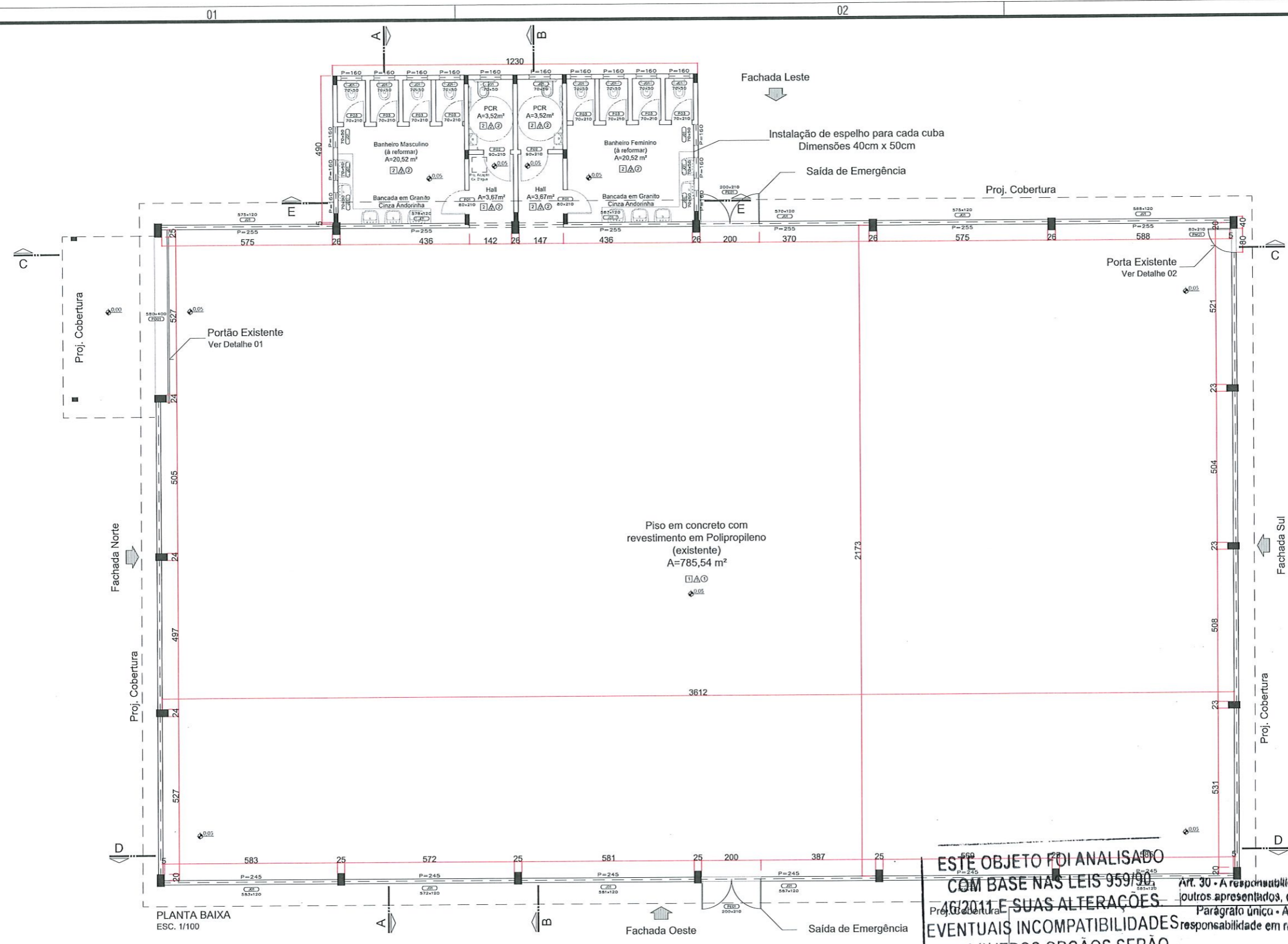

QUADRO DE ESPECIFICAÇÕES

PISO	
①	Piso de concreto com revestimento em propileno
②	Piso em concreto polido
PAREDE	
△	Tijolo à vista com pintura indicada em cortes e elevações
▲	Pintura epóxi na cor branca
TETO	
①	Estrutura aparente sem forro
②	Forro PVC liso junta seca na cor branca

TABELA DE ESQUADRIAS

COD.	TIPO	LARGURA	ALTURA	PEITORIL	CARACTERÍSTICAS	QTD
PO01	Portão de Acesso	580	400	-	Portão Metálico Cinza - 1fl. (Correr)	01
PM01	Porta Metálica	80	210	-	Porta Metálica Cinza - 1fl. (Giro)	01
PE01	Porta De Emergência	200	210	-	Porta de Emergência com Barra Antipânico - 2fls. (Giro)	01
P01	Porta De Giro	80	210	-	Divisória Naval Branca - 1fls. (Giro)	02
P02	Porta De Giro	90	210	-	Divisória Naval Branca - 1fls. (Giro)	02
P03	Porta De Giro	70	190	20	Divisória Naval Branca - 1fls. (Giro)	08
J01	Janela Maxim Ar	70	50	160	Alum. Branco - 1fls. (Maxim Ar) com pingadeira em granito cinza andorinha	16

ESTE OBJETO FOI ANALISADO
COM BASE NAS LEIS 959/90,
1612/2011 E SUAS ALTERAÇÕES.
EVENTUAIS INCOMPATIBILIDADES
COM OUTROS ORGÃOS SERÃO
DE RESPONSABILIDADE
DO AUTOR.

LEI Nº 930/00
Art. 30 - A responsabilidade dos projetos, especificações, cálculos
outros apresentados, cabe aos respectivos executores da obra.
Parágrafo único - A municipalidade não assumirá qualquer
responsabilidade em razão de aprovação de projetos ou de obras
mal executadas.
Prof. Mun. Pato Branco
Aprovado
17/05/2022
Data
Sec Planejamento Urbano

CARIMBOS P.M.P.B SECRETARIA DE PLANEJAMENTO URBANO E SAÚDE PÚBLICA

OBRA:		REFORMA GINÁSIO DE ESPORTES - Bairro São João	
ESPECIFICAÇÃO:		Planta Baixa	
AUTOR DO PROJETO ARQUITETO E URBANISTA:		Rafael A. Della	
AUTOR DO PROJETO ARQUITETO E URBANISTA:		Rafael A. Della	
DATA:	17/05/2022	DATA:	17/05/2022
ESCALA:	1:50	ESCALA:	Indicada
FECHA:		FECHA:	
PROJETAÇÃO:		PROJETAÇÃO:	
VERIFICAÇÃO:		VERIFICAÇÃO:	
APROVAÇÃO:		APROVAÇÃO:	
DATA:		DATA:	

A
03/06

A

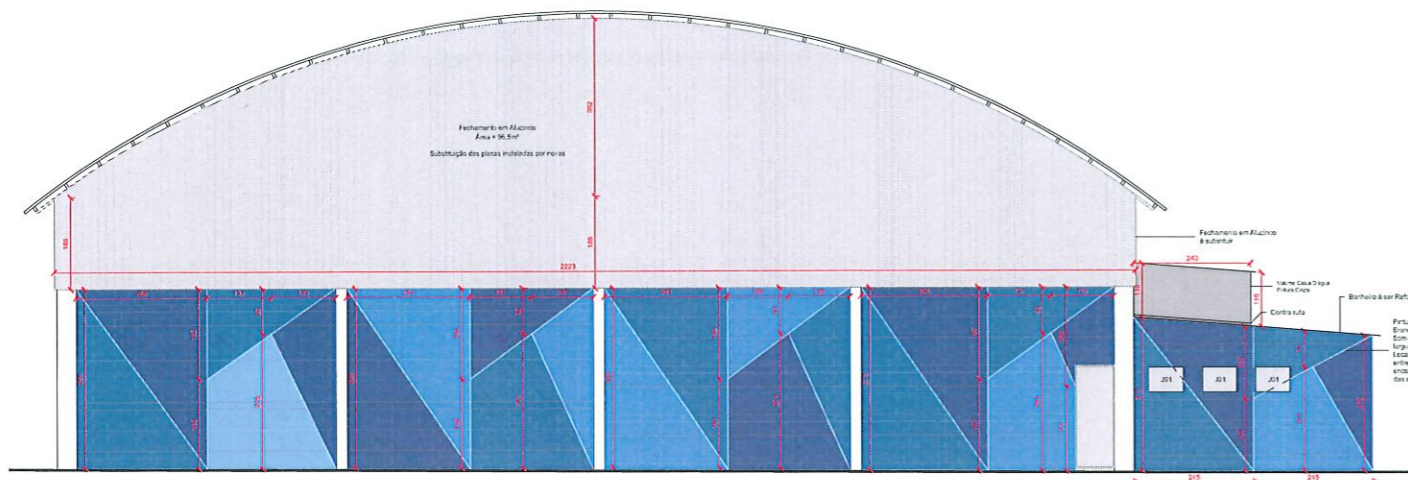

FACHADA SUL
ESC. 1/75

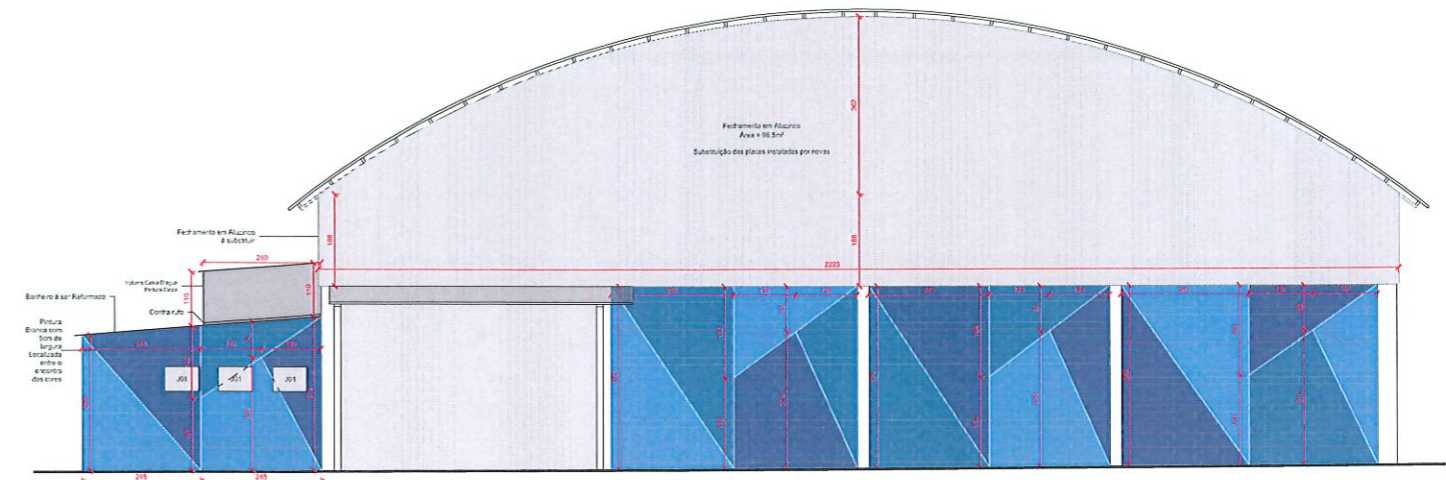

FACHADA NORTE
ESC. 1/75

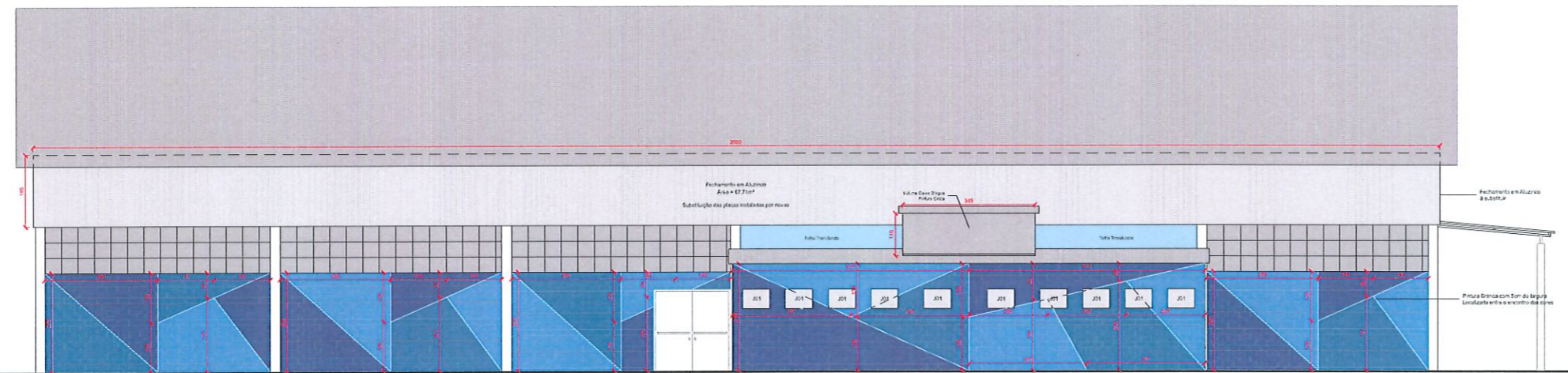

FACHADA LESTE
ESC. 1/75

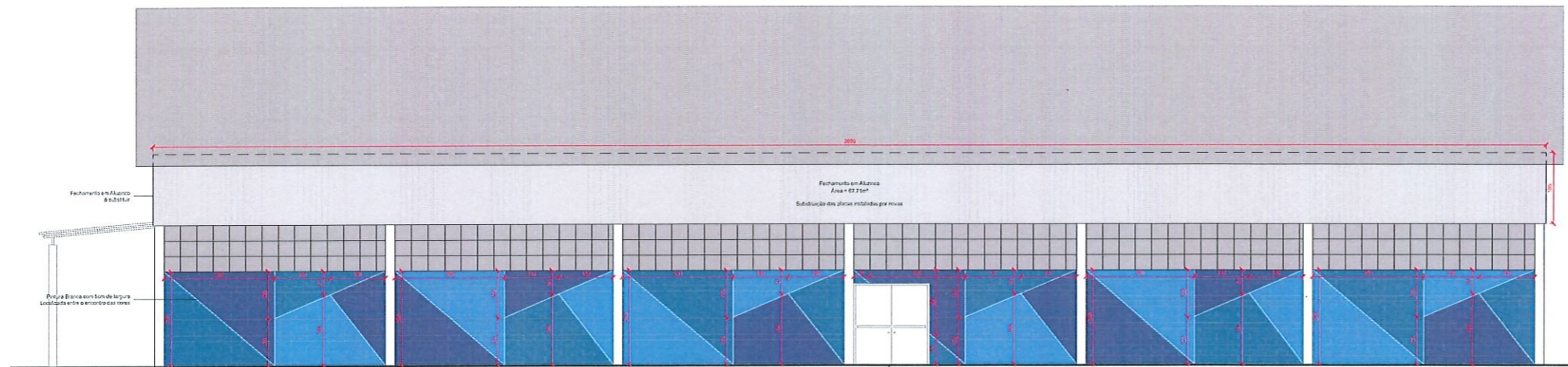

FACHADA OESTE
ESC. 1/75

Legenda de Cores

- #596691
R- 89
G-102
B- 145
Exposição- 57
- #5C98CC
R- 92
G- 152
B- 204
Exposição- 80
- #4A80A6
R- 74
G- 128
B- 166
Exposição- 65

OBS: Entre o encontro de cores deve ser pintada uma faixa na cor branca com 5cm de largura. Aplicar fundo antes da pintura colorida.

ESTE OBJETO FOI ANALISADO
COM BASE NAS LEIS 959/90,
46/2011 E SUAS ALTERAÇÕES.
EVENTUAIS INCOMPATIBILIDADES
COM OUTROS ÓRGÃOS SERÃO
DE RESPONSABILIDADE
DO AUTOR.

LEI Nº 89/90
Art. 30 - A responsabilidade dos projetos, especificações, cálculos
e outros apresentados, cabe aos respectivos executores da obra a
Parágrafo único - A municipalidade não assumirá qualquer
responsabilidade em razão de aprovação de projetos ou de obras
mal executadas.

Prof. Mun. PATO BRANCO
APROVADO

17/05/2022
Data

Sec Planejamento Urbano

MUNICÍPIO DE PATO BRANCO Secretaria de Planejamento Urbano		SECRETARIA DE PLANEJAMENTO URBANO E SERVIÇO PÚBLICO	
OBRA: REFORMA GINÁSIO DE ESPORTES - Bairro São João			
ESPECIFICAÇÃO Fachada e Detalhamento de Pintura		REGISTRO Nº 192/2022	
DATA 17/05/2022		DECRETO Nº 252/2022	
Assinatura: <i>[assinatura]</i> Arquiteto(a) Registrado(a) no CREA - RJ nº 033018			
MUNICÍPIO DE PATO BRANCO		A 04/06	

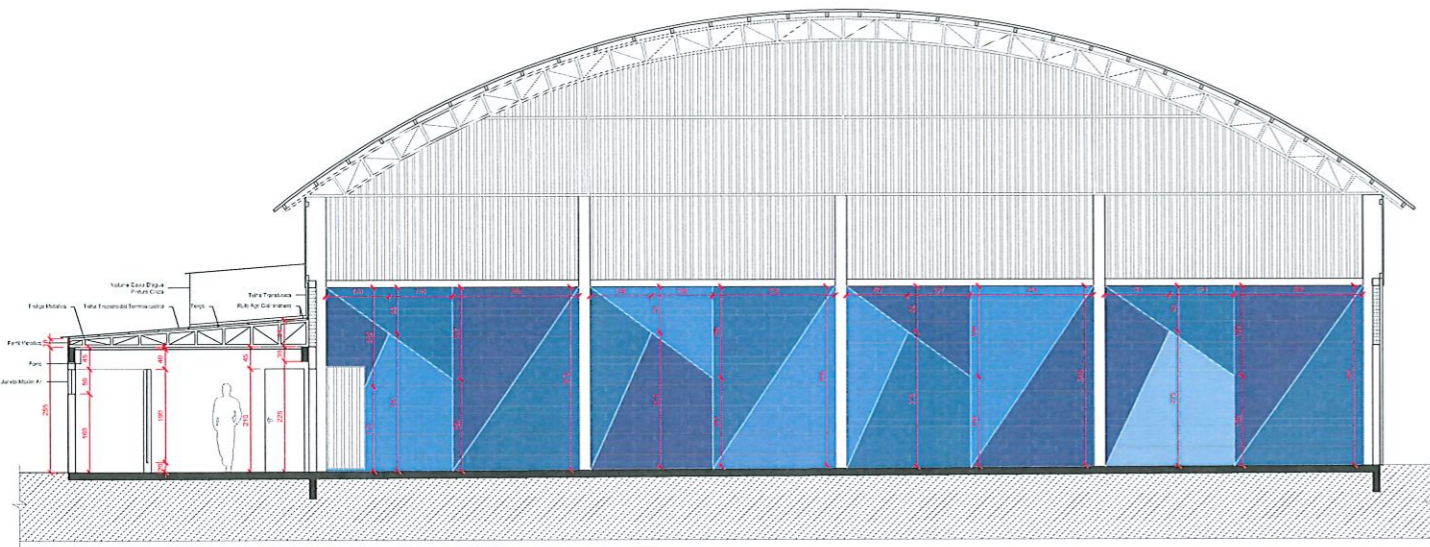

CORTE A.A
ESC. 1/75

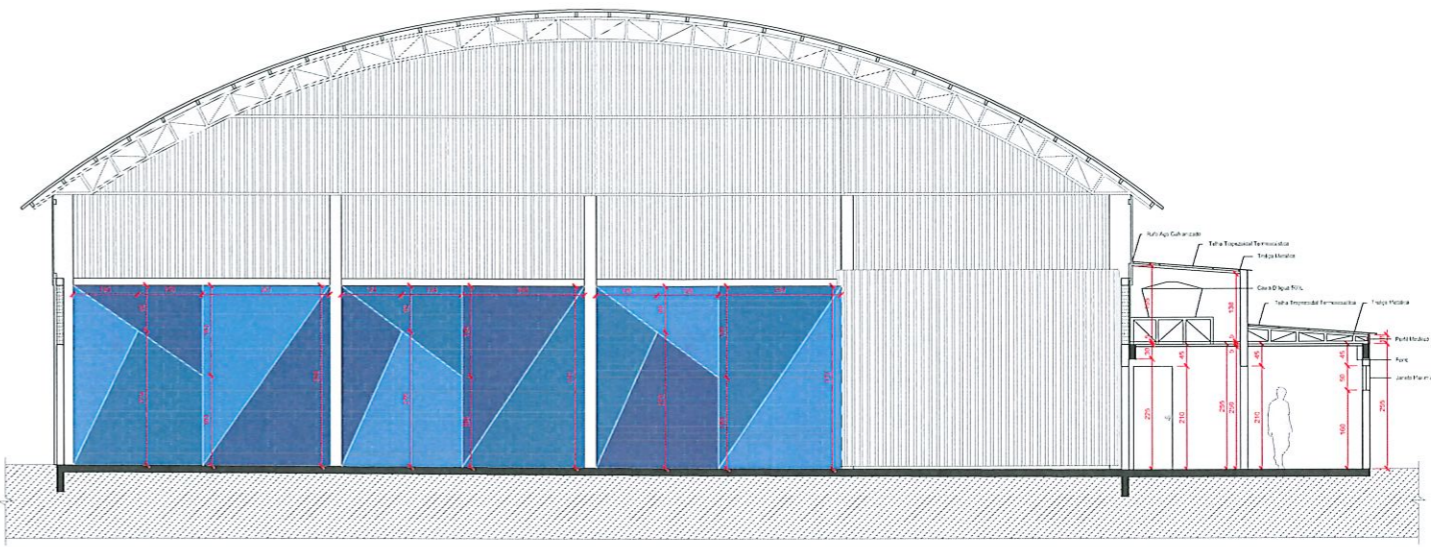

CORTE B.B
ESC. 1/75

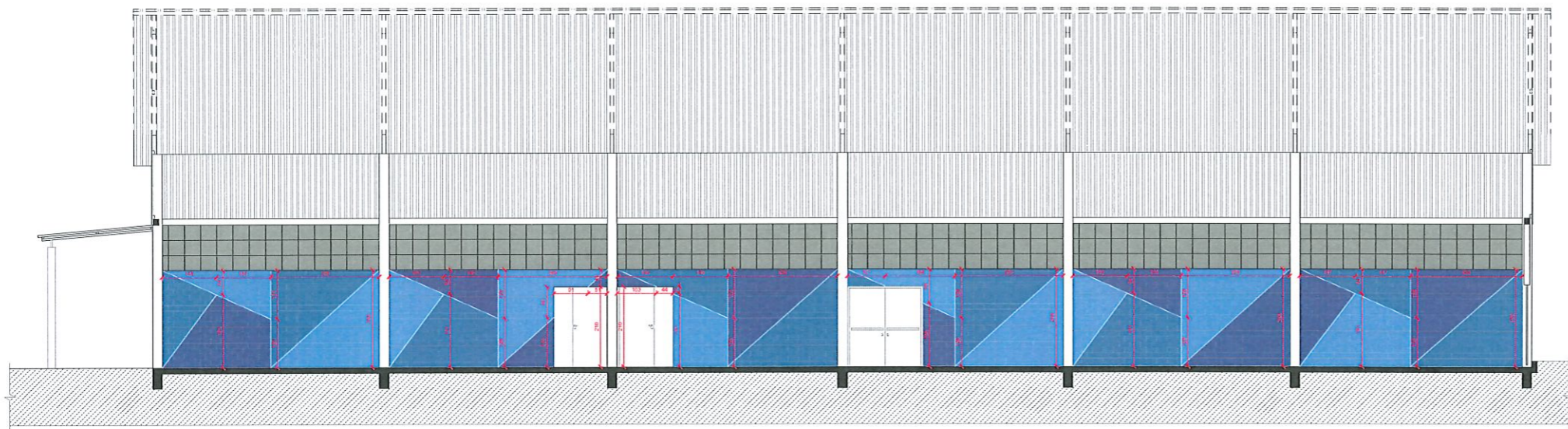

CORTE C.C
ESC. 1/75

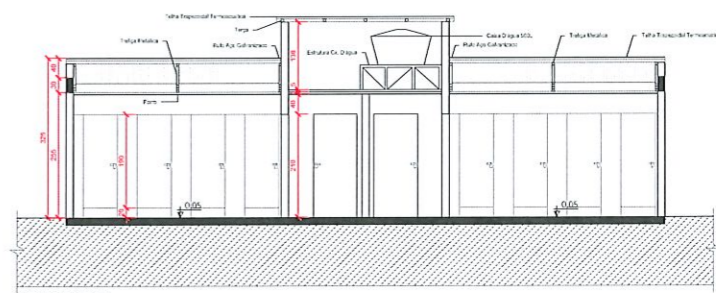

CORTE E.E
ESC. 1/75

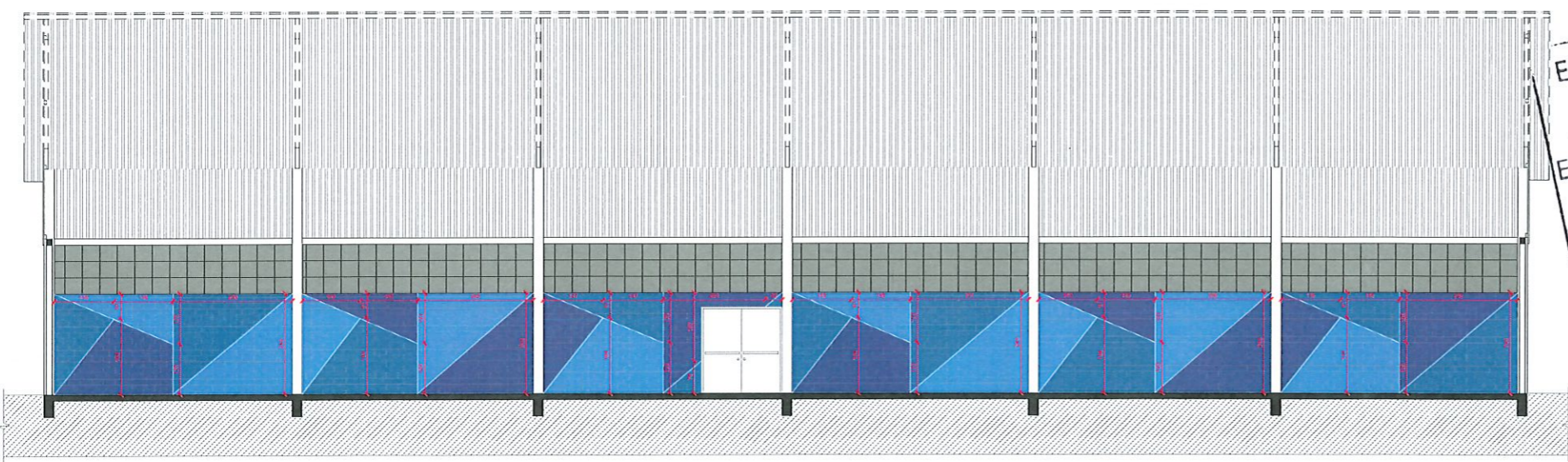

CORTE D.D
ESC. 1/75

ESTE OBJETO FOI ANALISADO COM BASE NAS LEIS 959/00, 46/2011 E SUAS ALTERAÇÕES. EVENTUAIS INCOMPATIBILIDADES COM OUTROS ÓRGÃOS SERÃO DE RESPONSABILIDADE DO AUTOR.

Obs: Entre o controle de cores deve ser pintada uma faixa na cor branca com 5cm de largura, antes da pintura colorida.

#596691 R- 89 G-102 B- 145 Exposição- 57	#5C98CC R- 92 G- 152 B- 204 Exposição- 80	#4A80A6 R- 74 G- 128 B- 168 Exposição- 65
--	---	---

LEI Nº 038/90
Art. 30 - A responsabilidade dos projetos, especificações, cálculos e outros apresentados, cabe aos respectivos executores de obra e Parágrafo único - A municipalidade não assumirá qualquer responsabilidade em razão de aprovação de projetos ou de obras mal executadas.

APROVADO
17/05/2022
Data
Sec. Planejamento Urbano

MUNICÍPIO DE PATO BRANCO Secretaria de Planejamento Urbano		REFORMA GIÁSIO DE ESPORTES - Bairro São João		DATA: 17/05/2022 LOCAL: Pato Branco, RS	
ESPECIFICAÇÃO: Fachada e Detalhamento de Fôrmas		AUTOR: [Assinatura]		PROJETO: [Assinatura]	
APROVADO POR: [Assinatura]		APROVADO POR: [Assinatura]		APROVADO POR: [Assinatura]	
REVISÃO: 01		DATA: 17/05/2022		AUTOR: [Assinatura]	
TÍTULO: A		FOLHA: 05		TOTAL: 06	

A



LEGENDA
■ Manter
■ Demolir
■ Construir

PLANTA BAIXA
(Demolir)
ESC. 1/75

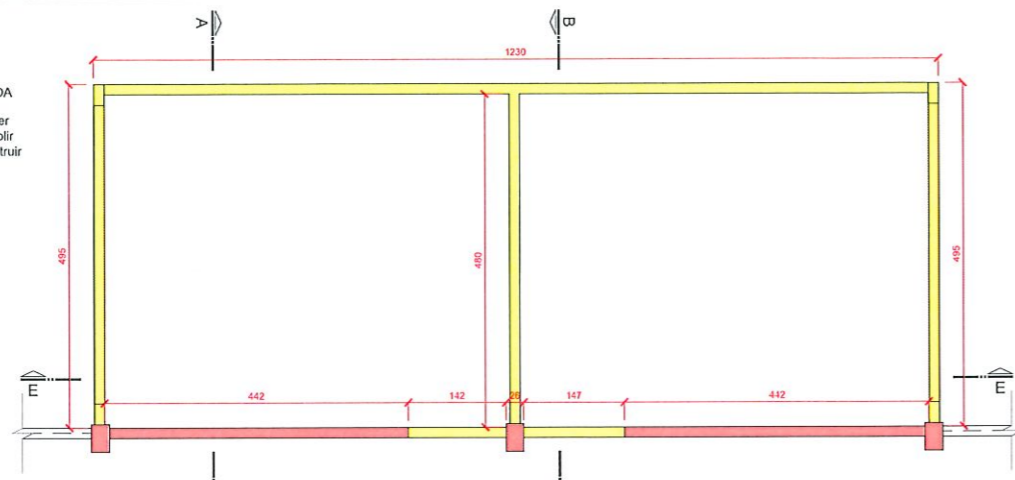

LEGENDA
■ Manter
■ Demolir
■ Construir

PLANTA BAIXA
(Construir/Demolir)
ESC. 1/75

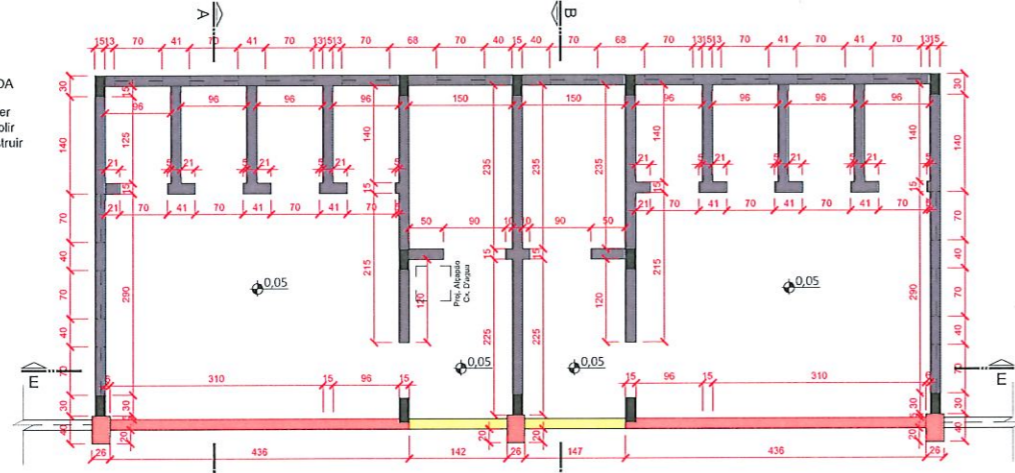

PLANTA BAIXA
(Pontos Hidráulicos)
ESC. 1/75

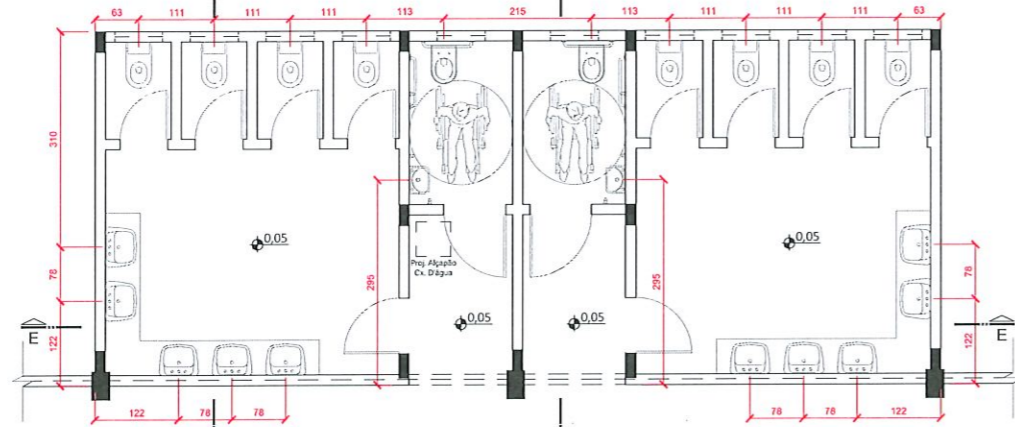

PLANTA BAIXA
(Cobertura)
ESC. 1/75

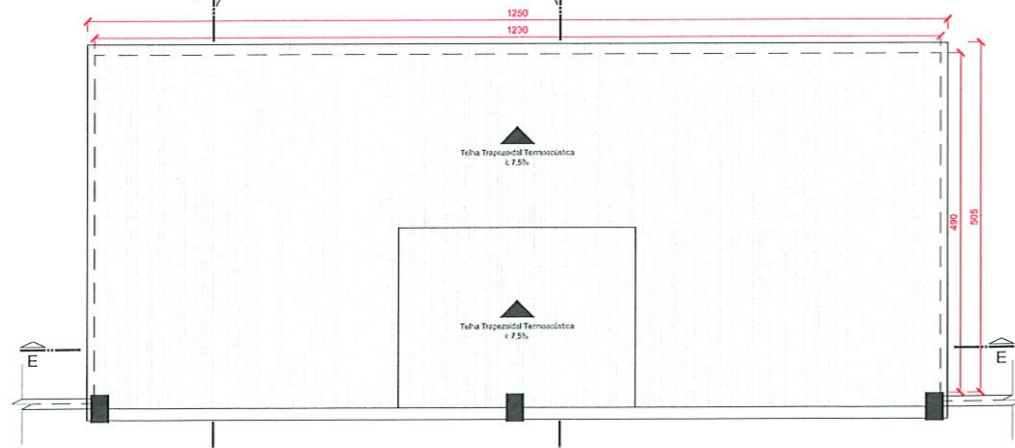

B

02

PLANTA BAIXA
(Esquadrias)
ESC. 1/75



TABELA DE ESQUADRIAS

COD.	TIPO	LARGURA	ALTURA	PEITORIL	CARACTERÍSTICAS	QTD
PO01	Portão de Acesso	580	400	-	Portão Metálico Cinza - 1fl. (Correr)	01
PM01	Porta Metálica	80	210	-	Porta Metálica Cinza - 1fl. (Giro)	01
PE01	Porta De Emergência	200	210	-	Porta De Emergência com Barra Antipânico - 2fls. (Giro)	02
P01	Porta De Giro	80	210	-	Divisória Naval Branca - 1fls. (Giro)	02
P02	Porta De Giro	90	210	-	Divisória Naval Branca - 1fls. (Giro)	02
P03	Porta De Giro	70	190	20	Divisória Naval Branca - 1fls. (Giro)	08
J01	Janela Maxim Ar	70	50	160	Alum. Branco - 1fls. (Maxim Ar) com pingadeira em granito cinza andorinha	16

CORTE A.A.
ESC. 1/75

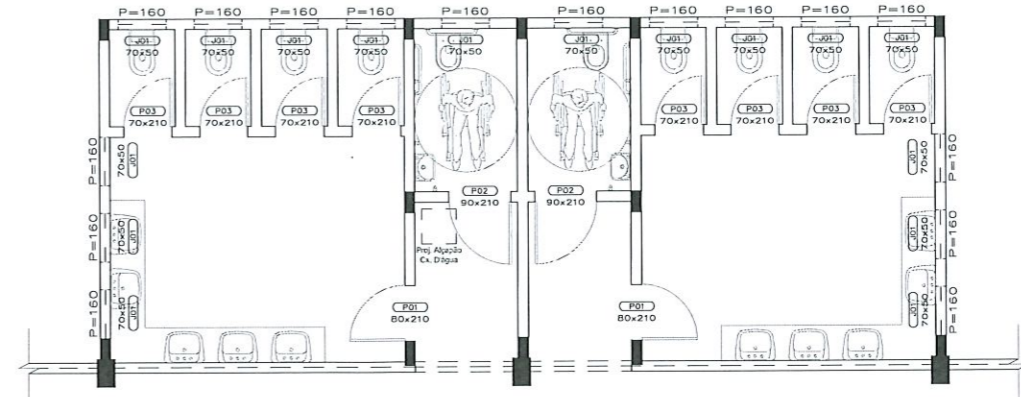
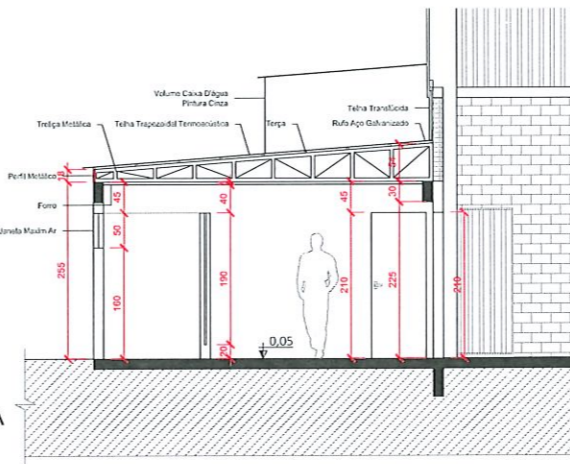

CORTE B.B.
ESC. 1/75

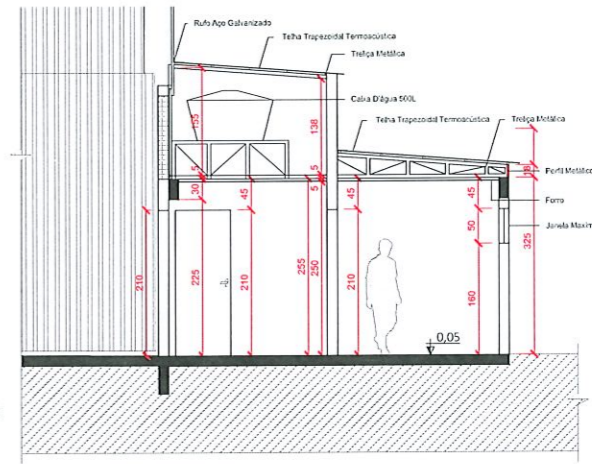

CORTE E.E.
ESC. 1/75

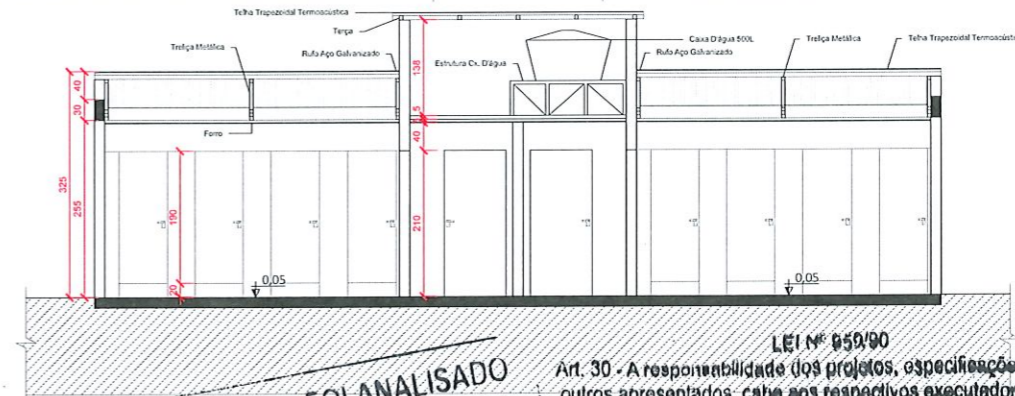

**ESTE OBJETO FOI ANALISADO
COM BASE NAS LEIS 959/90,
46/2011 E SUAS ALTERAÇÕES.
EVENTUAIS INCOMPATIBILIDADES
COM OUTROS ÓRGÃOS SERÃO
DE RESPONSABILIDADE
DO AUTOR**

LEI Nº 959/90
Art. 30 - A responsabilidade dos projetos, especificações, cálculos e outros apresentados, cabe aos respectivos executados da obra.
Parágrafo único - A municipalidade não assumirá qualquer responsabilidade em razão de aprovação de projetos ou de obras mal executadas.

Prof. Mun. Pato Branco

APROVADO

Sec Planejamento Urbano

12/05/2022
Data

MUNICÍPIO DE PATO BRANCO
Secretaria de Planejamento Urbano

OBRA: REFORMA GINÁSIO DE ESPORTES - Bairro São João		ÁREA TOTAL: 882,41 m²		ESCALA: Indcada
ESPECIFICAÇÃO: Detalhamento Barneiro		DATA: 11/05/2022		DESENHO: Rafael A. Costa
AUTOR DO PROJETO: ANGELENE VIGIARI Rafael A. Costa A33552-4		AUTOR DO PROJETO ANALISADO E APROVADO		PROFESSOR: Município de Pato Branco 16-915-443-0001-54
AUTOR DO PROJETO ANGELENE VIGIARI		AUTOR DO PROJETO ANALISADO E APROVADO		DATA: 11/05/2022
Q. JORNAL: 1/32	LOTE: 01	ENFERMAGEM: 1/32	ALTA: 1/32	DATA: 11/05/2022
ALTA: 1/32		ALTA: 1/32		DATA: 11/05/2022

A
06/06

01

02

03