



VPSCIP - VISTO DE PLANO DE SEGURANÇA CONTRA INCÊNDIO E PÂNICO
NÚMERO PROCESSO: 2.2.01.19.0001246878-54

O Serviço de Prevenção Contra Incêndio e Pânico do Corpo de Bombeiros Militar do Estado do Paraná, analisou Plano de Segurança Contra Incêndio e Pânico de TEATRO MUNICIPAL NAURA RIGON, constatando que as medidas de segurança contra incêndio e pânico indicadas estão de acordo com as normas:

Localização da Obra ou Área de Risco Planejada:

RUA ITAPUÃ ESQUINA COM JACIRETÃ, 1 - QUADRA 191, LOTE 03
CENTRO
CEP 85.504-440 PATO BRANCO - PR

Inscrição Imobiliária: Indicação Fiscal:

Responsável Técnico

Registro: PR / 102360 Art. do Plano: 20192196603
Nome: JULIO CESAR BARZOTTO

Dados da Edificação

Ocupação: F-5 ARTE CÊNICA E AUDITÓRIO

Classe: RESIDÊNCIAS E COMÉRCIOS, INDÚSTRIAS E SERVIÇOS (MATERIAIS COMUNS)

Classe de Incêndio: RISCO MODERADO

Área Planejada: 2.164,95 m² Quantidade de Pavimentos: 2

Altura: 3,85 m Alvara de Construção:

Norma de Segurança: CÓDIGO DE SEGURANÇA CONTRA INCÊNDIO E PÂNICO

Medidas de Segurança Planejadas:

ACESSO DE VIATURA NA EDIFICAÇÃO E ÁREAS DE RISCO
ALARME DE INCÊNDIO
SINALIZAÇÃO DE INCÊNDIO
CONTROLE DE MATERIAIS DE ACABAMENTO E REVESTIMENTO
DETECÇÃO AUTOMÁTICA DE INCÊNDIO
EXTINTORES DE INCÊNDIO
GERENCIAMENTO DE RISCO DE INCÊNDIO
HIDRANTE E MANGOTINHOS
ILUMINAÇÃO DE EMERGÊNCIA
RESISTÊNCIA AO FOGO DOS ELEMENTOS DE CONSTRUÇÃO
SAÍDAS DE EMERGÊNCIA
SINALIZAÇÃO DE EMERGÊNCIA



ESTADO DO PARANÁ
POLÍCIA MILITAR DO PARANÁ
CORPO DE BOMBEIROS

00139



- Este documento não gera direito a liberação junto a outros órgãos, cabendo ao interessado cumprir a legislação específica de cada órgão.
- Caso ocorram alterações das condições planejadas, tais como ampliações, mudança de ocupação, entre outras, o PSCIP perde sua eficácia.
- Após a execução do plano, o interessado deve solicitar, ao Corpo de Bombeiros, vistoria para emissão de laudo que comprove a adequada instalação das medidas de segurança contra incêndio e pânico.

4b4935fb.ebee183d.5601b108.b8f71348-6

A autenticidade deverá ser confirmada no endereço
www.prevfogo.pr.gov.br

PATO BRANCO, PR, 29 de Julho de 2019

IMPORTANTE

A assinatura nos documentos expedidos por meio eletrônico, através do Sistema Prevfogo, fica dispensada nos termos da **NP 5001/2011**.



SOLDADO JEFERSON PAULO DALPONTE
Analista do Serviço de Prevenção

1º TENENTE JOYCE ANDRESSA DE OLIVEIRA
Chefia do Serviço de Prevenção

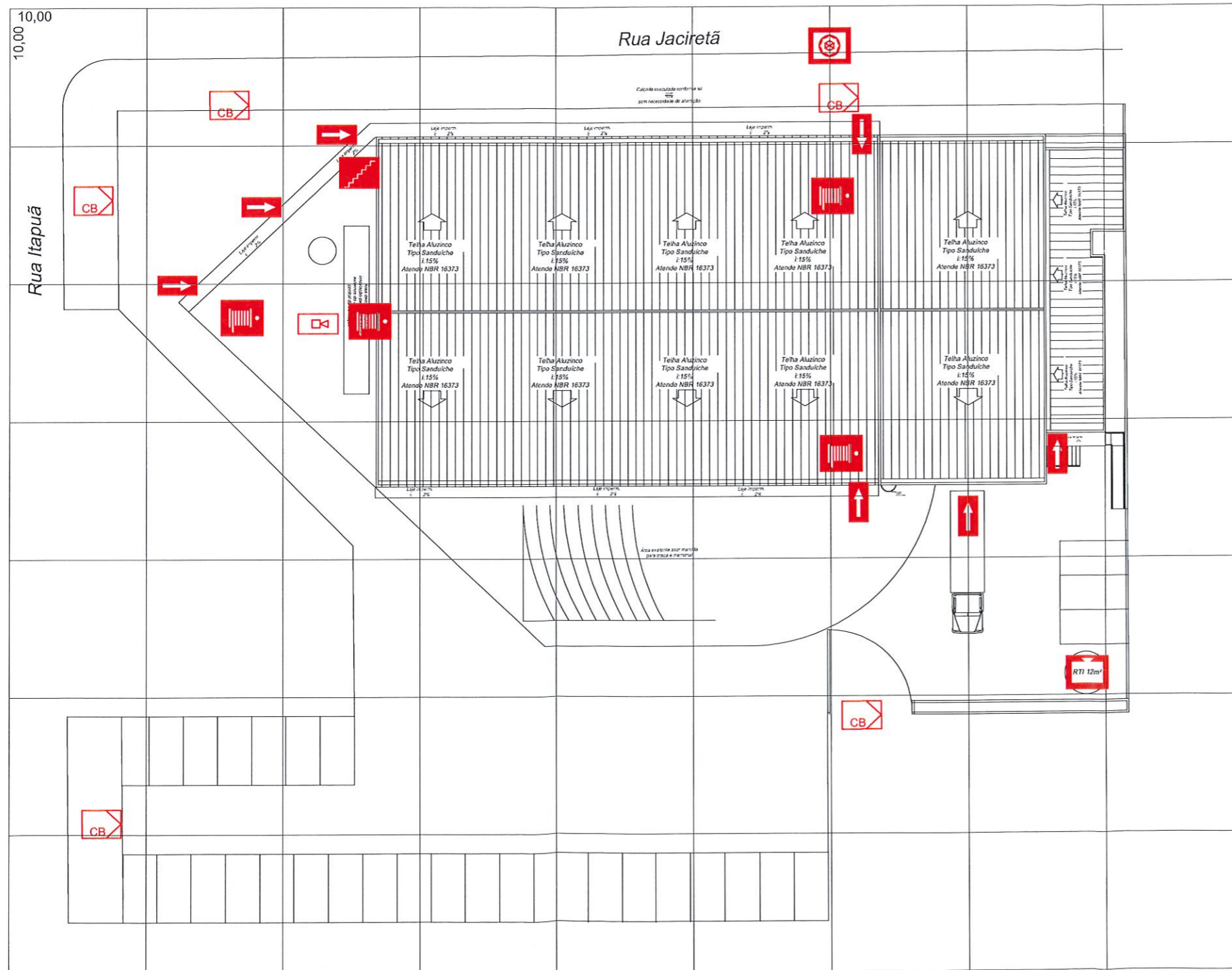

-  ACESSO DE VIATURA NA EDIFICAÇÃO
-  ENTRADA PARA O CB
-  ESCADA NE (Não enclausurada)
-  RESERVA DE INCÊNDIO
-  REGISTRO DE RECALQUE
-  HIDRANTE INTERNO
-  CENTRAL DE ALARME



PLANTA RISCO DE INCÊNDIO

Escala 1/250

Obra/Endereço: TEATRO MUNICIPAL NAURA RIGON RUA ITAPUÃ ESQ COM JACIRATÃ, QUADRA 191, LOTE 03, CENTRO - PATO BRANCO - PR		PARA USO DO CBMPR
Área: 2.164,95m²	Ocupação: Local de reunião de público	
Prancha: 01 / 01	Conteúdo da Prancha: - PLANTA DE RISCO DE INCÊNDIO	
Proprietário: PREFEITURA MUNICIPAL DE PATO BRANCO CNPJ: 76.995.448/0001-54		
Escala: Indicada	Responsável Técnico: plana Eng. Civil - CREA/PR 102.360/D	Data: Maio de 2019

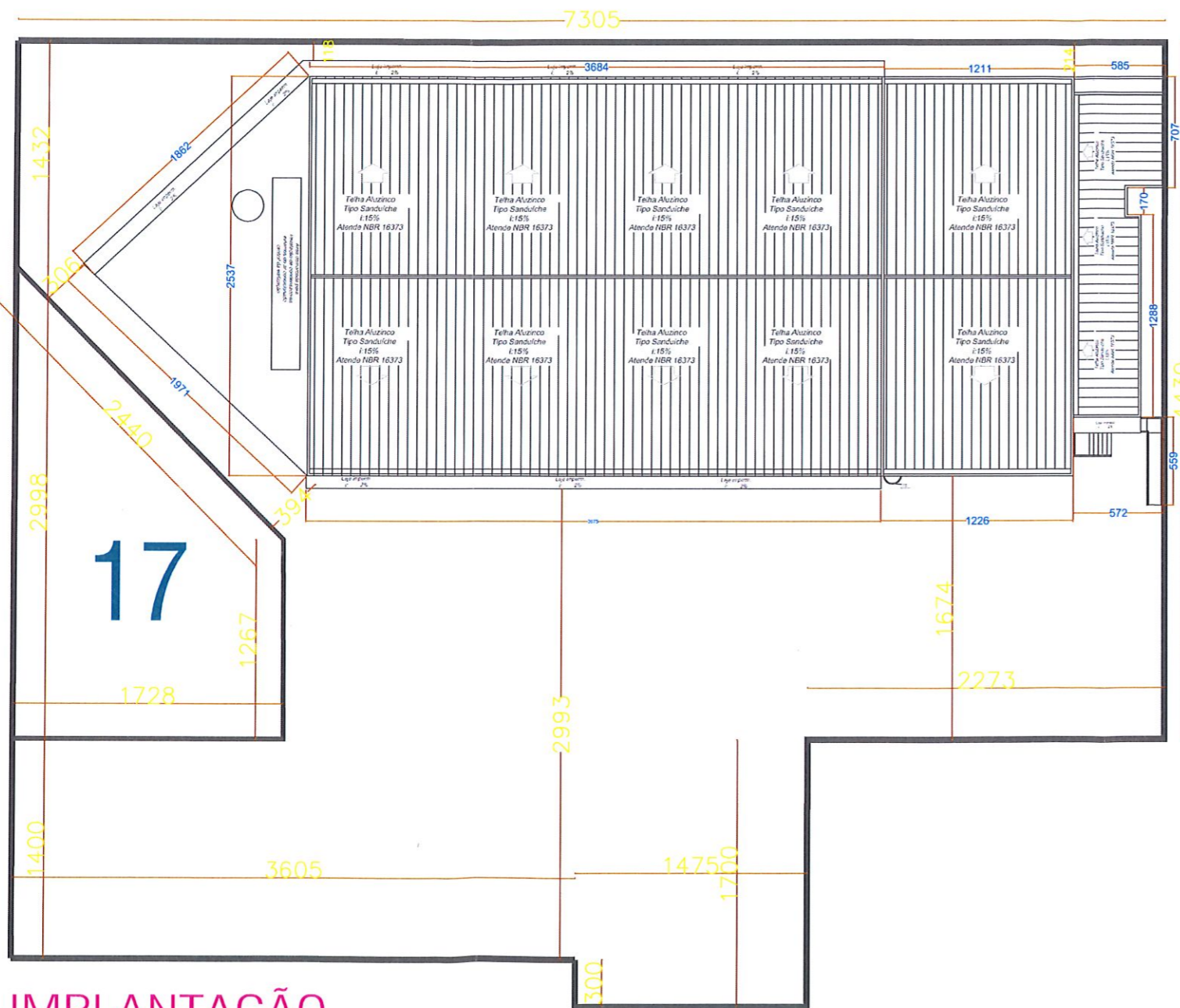

IMPLANTAÇÃO

Escala 1/175

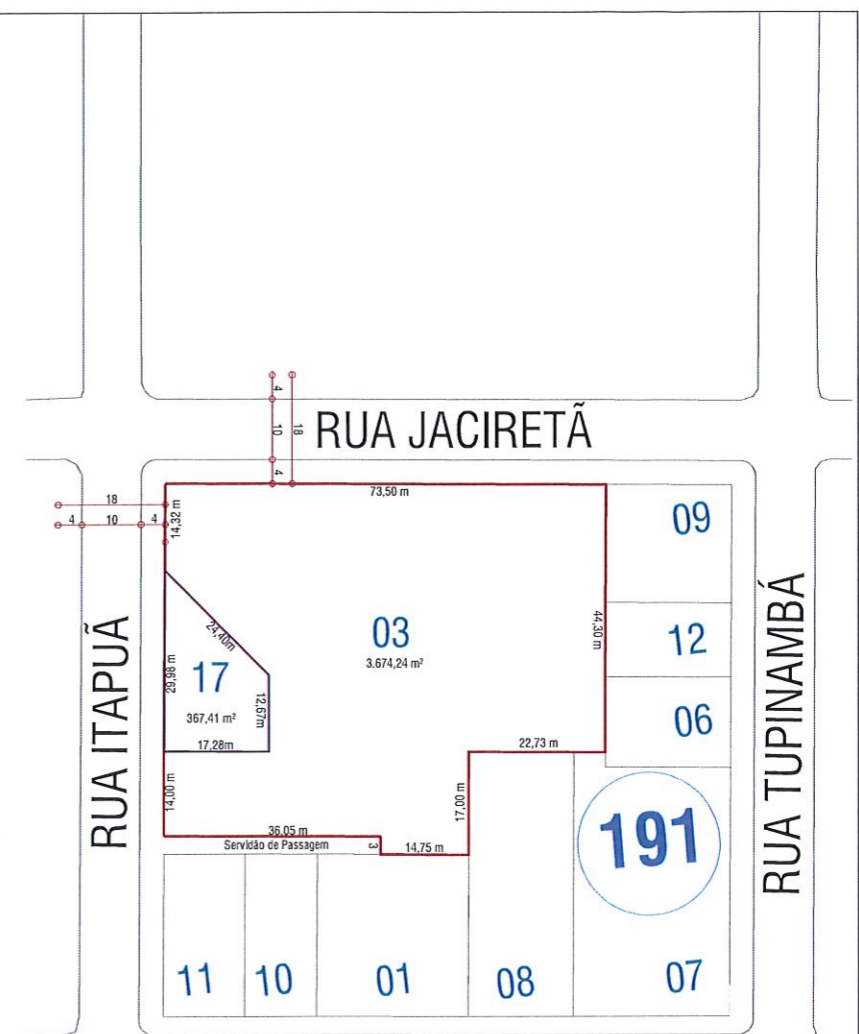

LOCALIZAÇÃO



HISTÓRICO DE ATUALIZAÇÃO/SUBSTITUIÇÃO DO PSCIP		
Data	Discriminação da atualização/substituição	FP do PSCIP

Obra/Endereço: TEATRO MUNICIPAL NAURA RIGON RUA ITAPUÁ ESQ COM JACIRETÁ, QUADRA 191, LOTE 03, CENTRO - PATO BRANCO - PR		
Área: 2.164,95m²	Ocupação: Local de reunião de público	PARA USO DO CBMPR
Prancha: 02/07	Conteúdo da Prancha: - IMPLANTAÇÃO - LOCALIZAÇÃO	
Proprietário: PREFEITURA MUNICIPAL DE PATO BRANCO CNPJ: 26.916.416/0001-64		
Escala: Indicada	Responsável Técnico: Júlio César Buzato Eng. Civil - CREATPR 102.010/9	Data: Maio de 2019

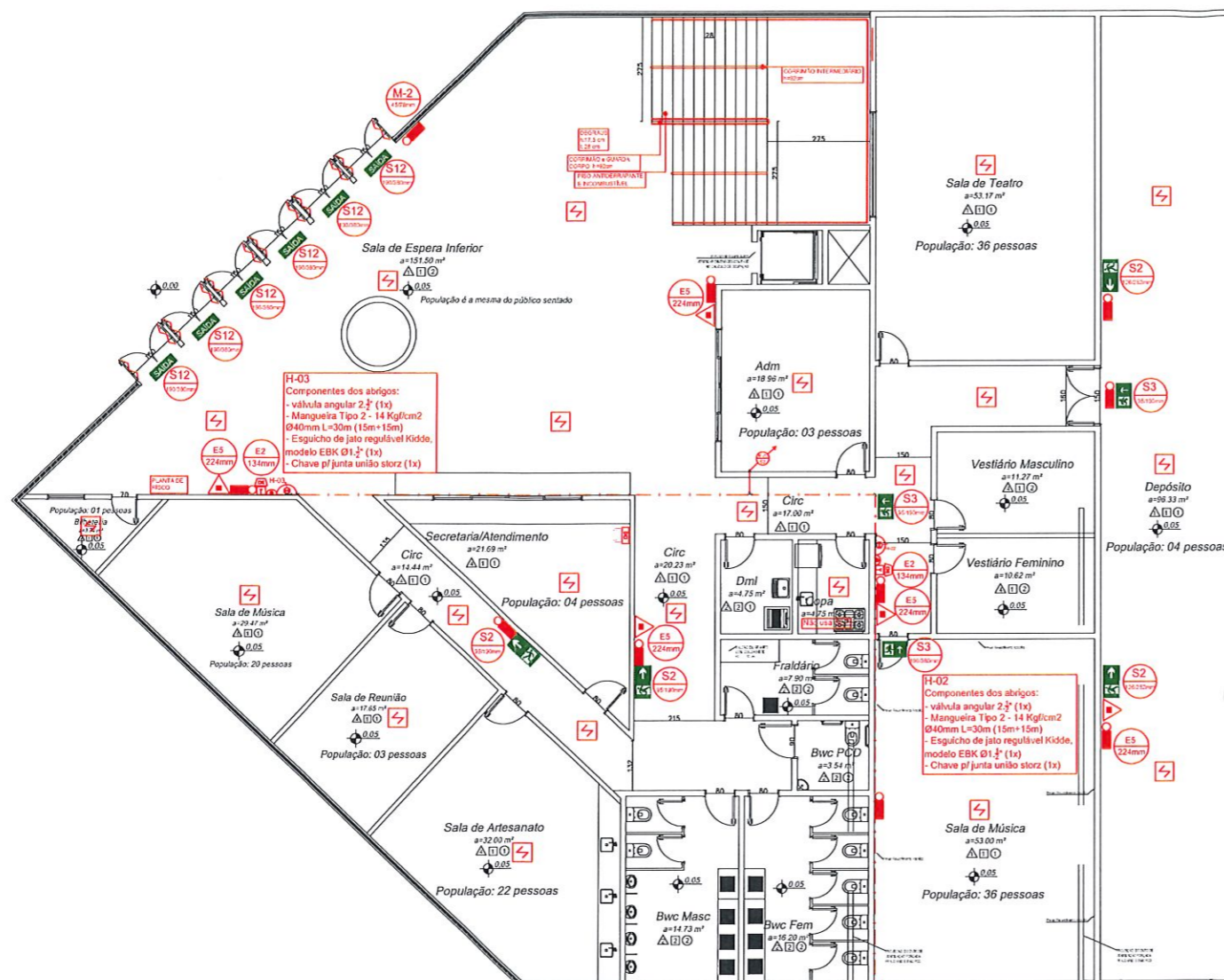

CONVENÇÕES	
SÍMBOLO	DESCRIÇÃO
	EXTINTOR CARGA DE PÓ ABC
	SINALIZAÇÃO DE SAÍDA
	SINALIZAÇÃO DE SAÍDA
	SINALIZAÇÃO DE SAÍDA
	ILUMINAÇÃO DE EMERGÊNCIA (PAREDE) CONF. NBR 10898
	HIDRANTE SIMPLES
	TUBULAÇÃO DE REDE DE HIDRANTES
	PRUMADA (DESCE/SOBE)
	CENTRAL DE ALARME
	AVISADOR SONORO TIPO SIRENE
	ACIONADOR MANUAL DO SISTEMA DE ALARME
	BOTOEIRA (ACIONAMENTO SISTEMA DE HIDRANTES - TIPO "LIGA")
	BATERIAS DO SISTEMA DE ALARME
	DETECTOR DE FUMAÇA



QUADRO DE REVESTIMENTOS			
REF	PISO	PAREDE	TETO
1	PORCELANATO	ERPVA (Emboço, Reboco, PVA)	LAJE
2	CERÂMICA	CERÂMICA	CESSO
3	CARPETE ANTI CHAMAS	MADEIRA ANTI CHAMAS	FORRO ACÓSTICO
4	MADEIRA ANTI CHAMAS	DRY WALL	

CLASSE DOS MATERIAIS A SEREM UTILIZADOS, CONSIDERANDO O GRUPO/DIVISÃO DA OCUPAÇÃO/USO, EM FUNÇÃO DA FINALIDADE DO MATERIAL:

GRUPO/DIVISÃO	FINALIDADE DO MATERIAL		
	PISO (Acabamento/revestimento)	PAREDE E DIVISÓRIA (Acabamento/revestimento)	TETO E FORRO (Acabamento/revestimento)
F-5	Classe I, II-A, III-A ou IV-A	Classe I ou II-A	Classe I ou II-A

PLANTA BAIXA TÉRREO

Escala 1/100

ÁREA = 668,95 m²

HISTÓRICO DE ATUALIZAÇÃO/SUBSTITUIÇÃO DO PSCIP

Data	Discriminação da atualização/substituição	Nº do PSCIP

Obra/Endereço: **TEATRO MUNICIPAL NAURA RIGON**
RUA ITAPUÁ ESQ COM JACIRATÁ, QUADRA 191, LOTE 03, CENTRO - PATO BRANCO - PR

Área: 2.164,95m² Ocupação: **Local de reunião de público** PARA USO DO CBMPR

Prancha: **03/07** Conteúdo da Prancha: **- PLANTA BAIXA TÉRREO**

Proprietário: **PREFEITURA MUNICIPAL DE PATO BRANCO**
CNPJ: 76.995.448/0001-54

Escala: Indicada Responsável Técnico: **Julio Cesar Barzotto**
Eng. Civil - CREAPR 102.360/D Data: **Maio de 2019**

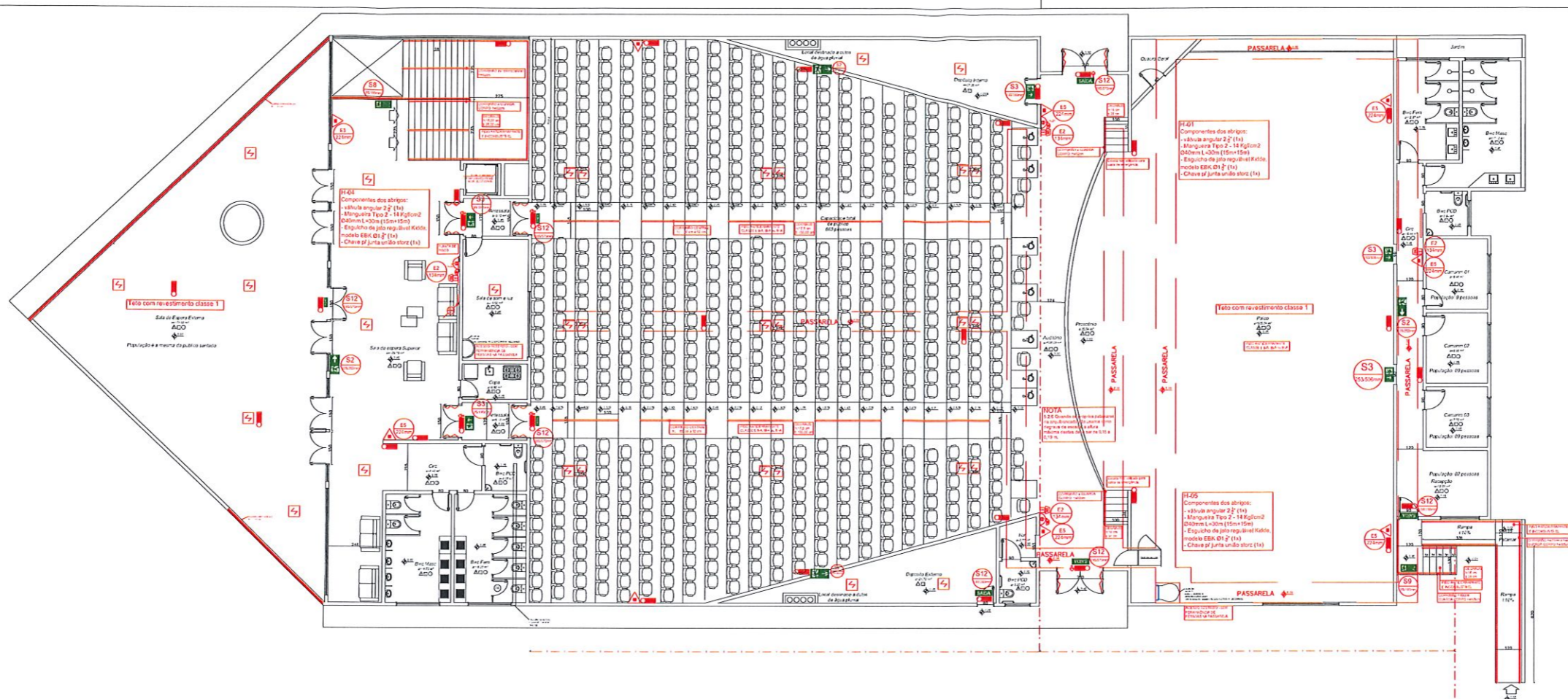

QUADRO DE REVESTIMENTOS			
REF	PISO	PAREDE	TETO
1	PORCELANATO	ERPA (Enboga, Reboca, PVA)	LATE
2	CERÂMICA	CERÂMICA	CESSO
3	CARPETE ANTI CHAMAS	MADERA ANTI CHAMAS	FORRO ACÚSTICO
4	MADERA ANTI CHAMAS	DRY WALL	

CLASSE DOS MATERIAIS A SEREM UTILIZADOS, CONSIDERANDO O GRUPO/DIVISÃO DA OCUPAÇÃO/USO, EM FUNÇÃO DA FINALIDADE DO MATERIAL:			
GRUPO DIVISÃO	FINALIDADE DO MATERIAL		
	PISO (Acabamento/Revestimento)	PAREDE E DIVISÓRIA (Acabamento/Revestimento)	TETO E FORRO (Acabamento/Revestimento)
F-5	Classe I, II-A, II-A ou IV-A	Classe I ou II-A	Classe I ou II-A

NOTA
 O PSCIP deve ser instalado em local que permita a circulação de água e ventilação adequada, sendo permitida a utilização de materiais não combustíveis, desde que a instalação seja feita em conformidade com as normas técnicas vigentes.
 O PSCIP deve ser instalado em local que permita a circulação de água e ventilação adequada, sendo permitida a utilização de materiais não combustíveis, desde que a instalação seja feita em conformidade com as normas técnicas vigentes.

PLANTA BAIXA SEGUNDO PAVIMENTO

Escala 1/100 ÁREA = 1.496,00 m²

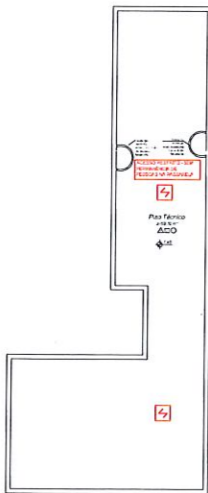

QUADRO DE REVESTIMENTOS			
REF	PISO	PAREDE	TETO
1	PORCELANATO	ERPA (Enboga, Reboca, PVA)	LATE
2	CERÂMICA	CERÂMICA	CESSO
3	CARPETE ANTI CHAMAS	MADERA ANTI CHAMAS	FORRO ACÚSTICO
4	MADERA ANTI CHAMAS	DRY WALL	

CLASSE DOS MATERIAIS A SEREM UTILIZADOS, CONSIDERANDO O GRUPO/DIVISÃO DA OCUPAÇÃO/USO, EM FUNÇÃO DA FINALIDADE DO MATERIAL:			
GRUPO DIVISÃO	FINALIDADE DO MATERIAL		
	PISO (Acabamento/Revestimento)	PAREDE E DIVISÓRIA (Acabamento/Revestimento)	TETO E FORRO (Acabamento/Revestimento)
F	Classe I, II-A, II-A ou IV-A	Classe I ou II-A	Classe I ou II-A

PLANTA BAIXA PISO TÉCNICO

Escala 1/100 ÁREA = 59,70 m²

SÍMBOLOS	
	EXTINTOR CARGA DE PÓ ABC
	SINALIZAÇÃO DE SAÍDA
	SINALIZAÇÃO DE SAÍDA ESCADAS
	ILUMINAÇÃO DE EMERGÊNCIA (PAREDE) CONF. NBR 10898
	HIDRANTE SIMPLES
	TUBULAÇÃO DE REDE DE HIDRANTES
	PRUMADA (DESCE/SOBE)
	AVISADOR SONORO TIPO SIRENE
	ACIONADOR MANUAL DO SISTEMA DE ALARME
	BOIDEIRA (ADONAMENTO SISTEMA DE HIDRANTES - TIPO "UGA")
	DETECTOR DE FUMAÇA
	DETECTOR DE FUMAÇA ENTREFORRO



HISTÓRICO DE ATUALIZAÇÃO/SUBSTITUIÇÃO DO PSCIP		
Data	Discriminação da atualização/substituição	Nº do PSCIP

Obra/Endereço: **TEATRO MUNICIPAL NAURA RIGON**
 RUA ITAPUÁ ESG COM JACRATÁ, QUADRA 191, LOTE 03, CENTRO - PATÓ BRANCO - PR

Área: 2.164,95m² Ocupação: Local de reunião de público PARA USO DO CBMPR

Prancha: 04/07 Conteúdo da Prancha:
 - PLANTA BAIXA SEGUNDO PAVIMENTO
 - PLANTA BAIXA PISO TÉCNICO

Proprietário: PREFEITURA MUNICIPAL DE PATÓ BRANCO
 CNPJ: 16.958.448/0001-64

Escala: Indicada Responsável Técnico: **Júlio César Barreto** Data: Maio de 2019
 Eng. CA - CREA PR 102.20109



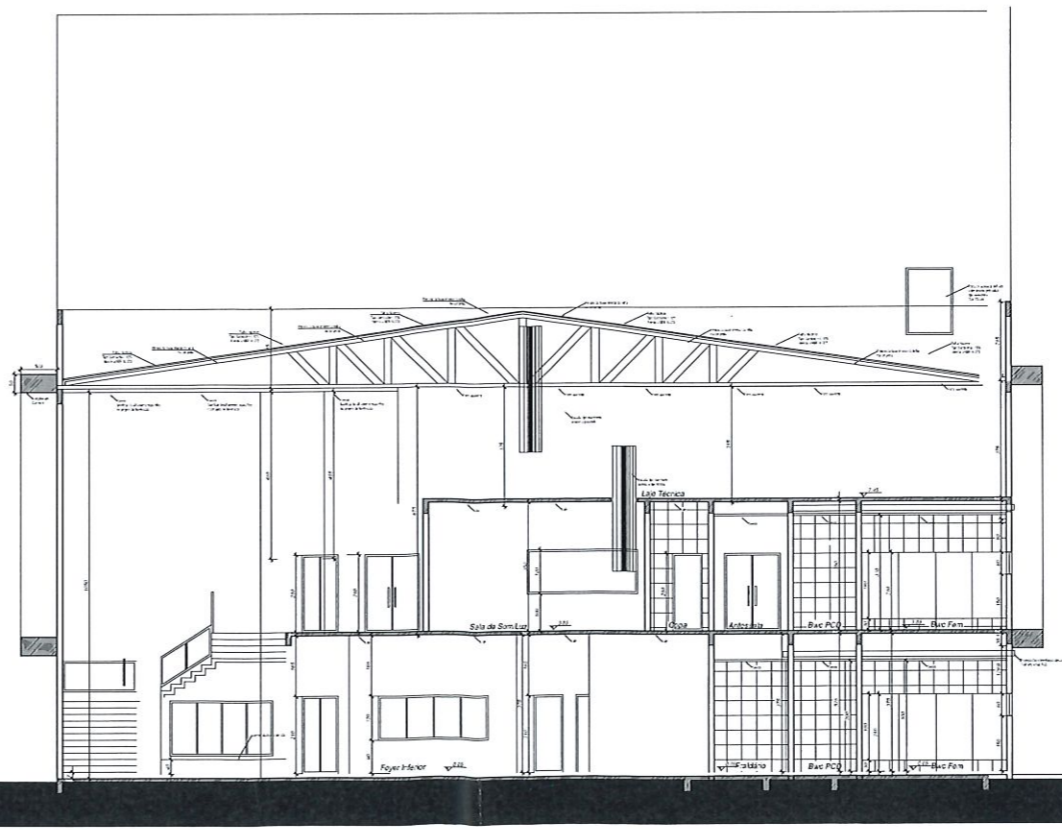
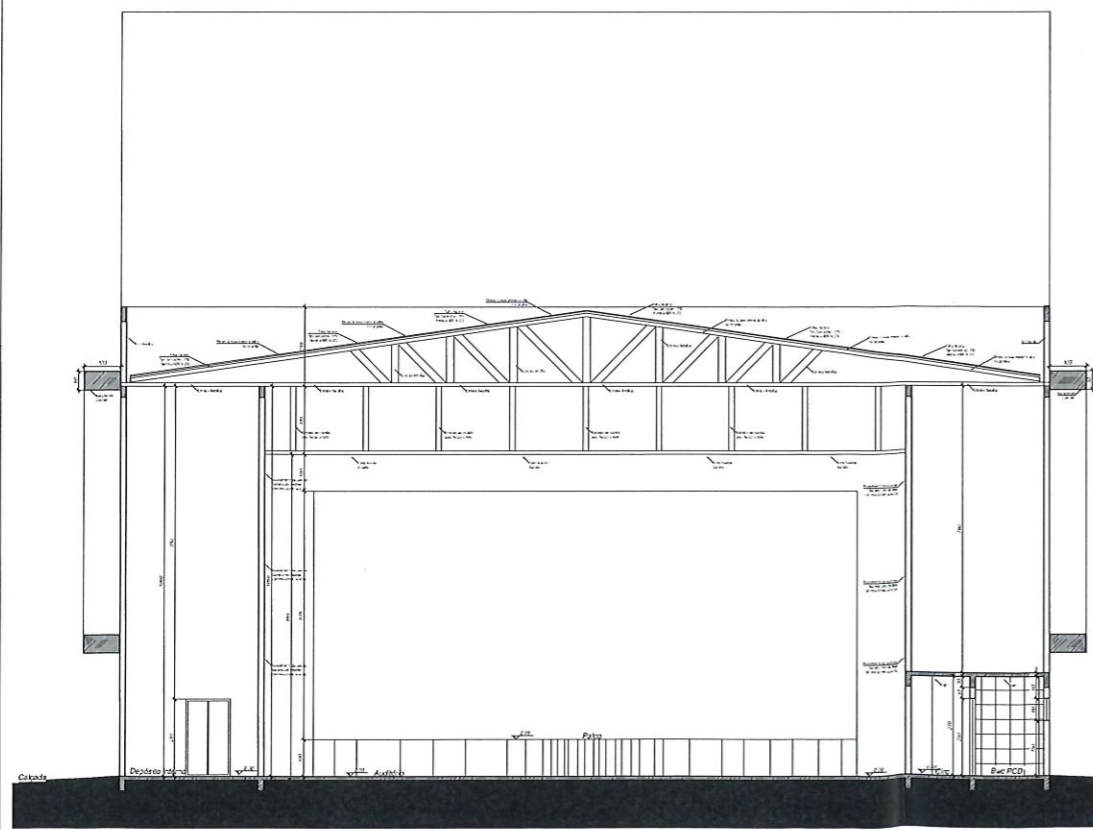
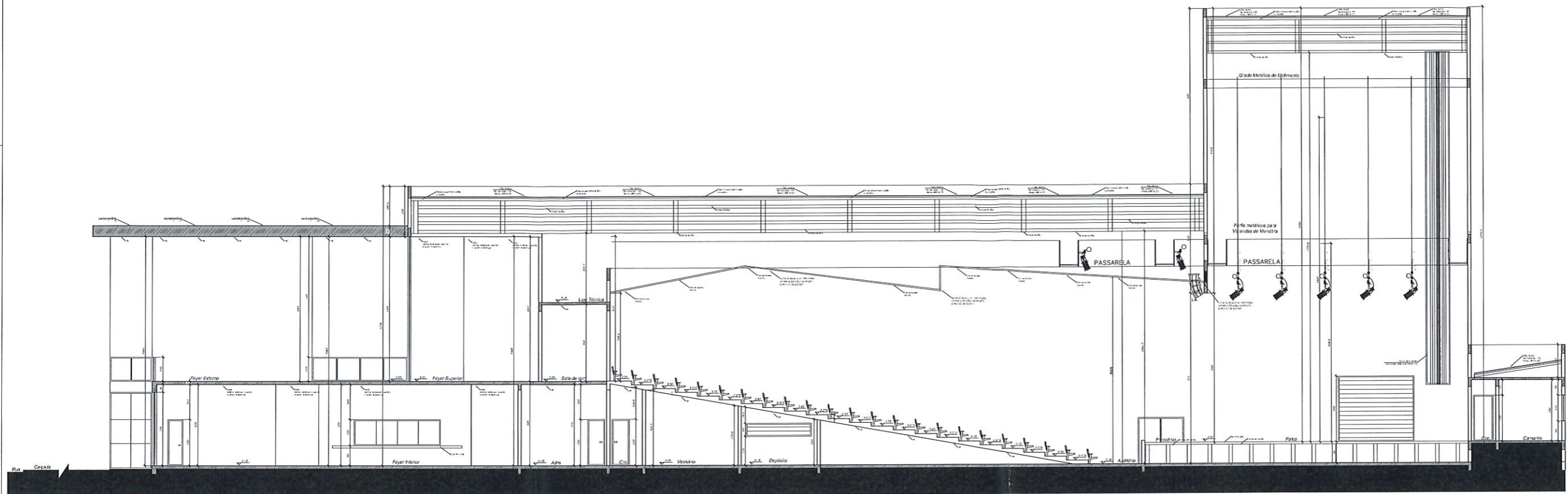

CORTES

Escala 1/100

HISTÓRICO DE ATUALIZAÇÃO/SUBSTITUIÇÃO DO PSCIP		
Data	Discriminação da atualização/substituição	Nº do PSCIP

Obra/Endereço: **TEATRO MUNICIPAL NAURA RIGON**
RUA ITAPUÁ ESQ COM JACIRATÁ, QUADRA 191, LOTE 03, CENTRO - PATO BRANCO - PR

Área: 2.164,95m² Ocupação: Local de reunião de público PARA USO DO CBMPR

Prancha: **05** / **07** Conteúdo da Prancha: **- CORTES**

Proprietário: **PREFEITURA MUNICIPAL DE PATO BRANCO**
CNPJ: 76.995.448/0001-54

Escala: **plana** Responsável Técnico: **Julio Cesar Bazzolo** Data: **Maio de 2019**
Indicada Eng. CIVIL - CREAPR 102.300

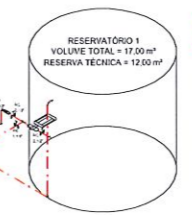
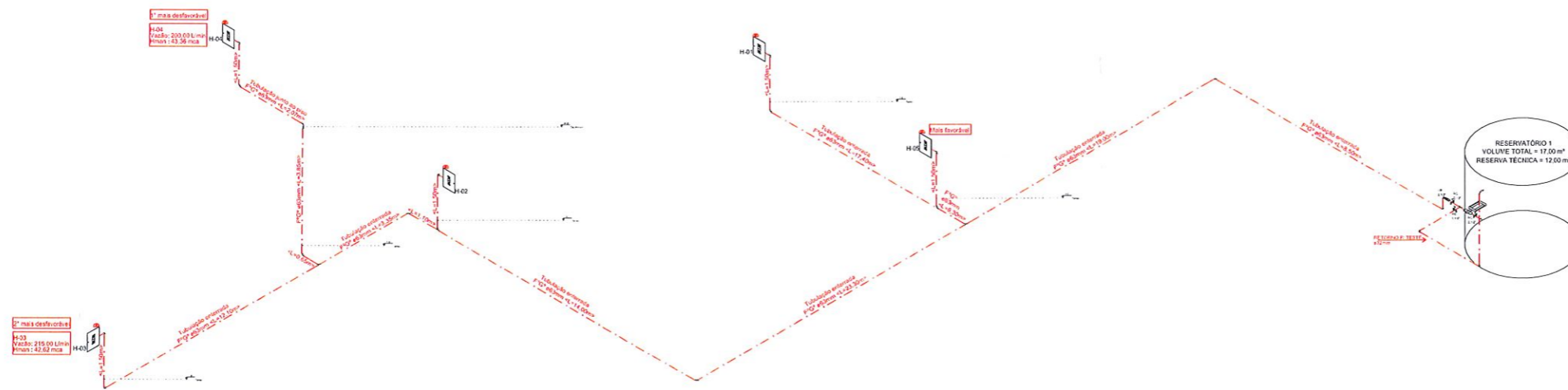

OBS: utilizar bomba para acionamento dos hidrantes H-01 e H-04 alimentadas com saída de bomba de 1" c/ânsito.

POTÊNCIA NECESSÁRIA PARA A BOMBA: 8,50 cv
 MODELO SUGERIDO: SCHIEBER SP122 RF 2.1/2 de 10,00 cv
 Ø ROTOR: 162 mm
 ALTURA MANOMÉTRICA: 43,36mca

Notas:
 a) As etapas elétricas de alimentação da bomba deve ser sinalizadas com a inscrição "ALIMENTAÇÃO DA BOMBA DE INCÊNDIO - NÃO DESLIGAR".
 b) Os fios e cabos de alimentação do motor da bomba, quando dentro da área protegida pelo sistema de hidrantes devem ser protegidos contra danos mecânicos e químicos, fogo e umidade.



ESQUEMA ISOMÉTRICO DE INCÊNDIO

Sem escala

HISTÓRICO DE ATUALIZAÇÃO/SUBSTITUIÇÃO DO PSCIP		
Data	Discriminação da atualização/substituição	Nº do PSCIP

Obra/Endereço: **TEATRO MUNICIPAL NAURA RIGON**
 RUA ITAPUÁ ESQ COM JACIRATÁ, QUADRA 191, LOTE 03, CENTRO - PATO BRANCO - PR

Área: 2.184,95m²	Ocupação: Local de reunião de público	PARA USO DO CBM/PR
---------------------	--	--------------------

Prancha: 06 07	Conteúdo da Prancha: - ESQUEMA ISOMÉTRICO DE INCÊNDIO
----------------------	--

Proprietário: **PREFEITURA MUNICIPAL DE PATO BRANCO**
 CNPJ: 16.956.416/0001-64

Escala: Indicada	Responsável Técnico:  JULIO CESAR BAIERES Eng. C-1 - CREA/PR 122.305/0	Data: Maio de 2019
---------------------	--	-----------------------

CÓDIGO	SÍMBOLO	FORMA E COR	APLICAÇÃO
S2		Símbolo: retângulo Fundo: verde Pictograma: fotoluminescente	Indicação do sentido (esquerda ou direita) de uma saída de emergência. Dimensões mínimas: L x 200 x 40
S9		Símbolo: retângulo Fundo: verde Pictograma: fotoluminescente	Indicação do sentido de fuga no interior das escadas. Indica direita ou esquerda, descendo ou subindo. Dimensões mínimas: L = 2,0 m; H = 83 mm; L x = 108 mm.
S12		Símbolo: retângulo Fundo: verde Mensagem "SAÍDA" ou "SAÍDA" e o pictograma e ou seta direcional. Fotoluminescente, com altura de letra 150 mm.	Indicação da saída de emergência, com ou sem complementação do pictograma fotoluminescente (seta ou imagem, ou ambos).
E2		Símbolo: quadrado Fundo: vermelho Pictograma: fotoluminescente	Ponto de acionamento de alarme de incêndio.
E5		Símbolo: quadrado Fundo: vermelho Pictograma: fotoluminescente	Indicação de localização dos extintores de incêndio. Dimensões: 179 x 179 mm.
E7		Símbolo: quadrado Fundo: vermelho Pictograma: fotoluminescente	Indicação do abrigo da mangueira de proteção com ou sem indicação no seu interior. Dimensões: 179 x 179 mm.
P4		Símbolo: círculo Fundo: branco Pictograma: preto	Proibido utilizar elevador em caso de incêndio.

OBSERVAÇÃO:
No caso de extintores e abrigos de hidrantes instalados em pilares, as placas de sinalização dos equipamentos deverão ser instaladas em todas as faces dos elementos.

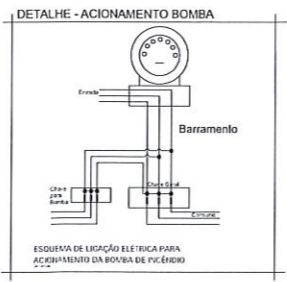

Placa: Verde bandeira
Cor da fonte: Branca
Fonte: Arial - 2, 3 e 4 cm de altura
Material: PVC adesivado
Antura de fixação: 1,70m do piso acabado à base da placa.

DETALHE PLACA INDICATIVA CAPACIDADE DE PÚBLICO
Sem escala

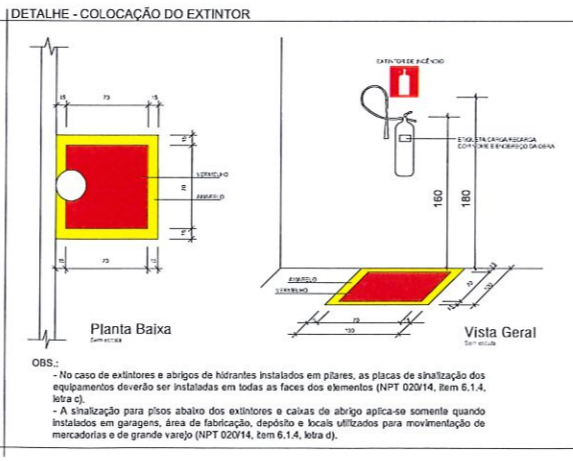
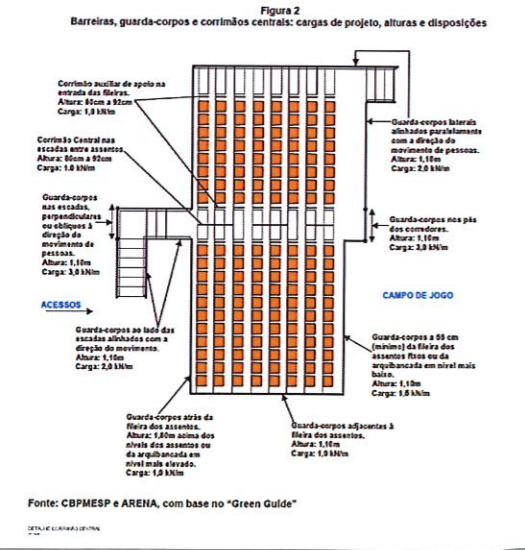
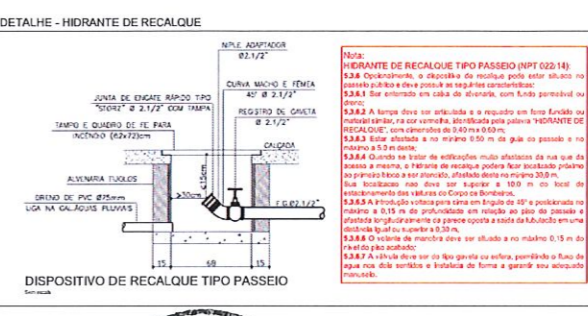
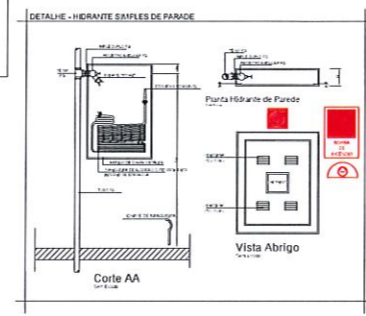
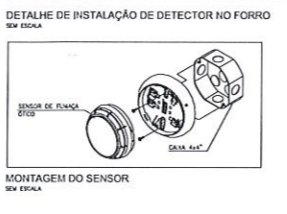
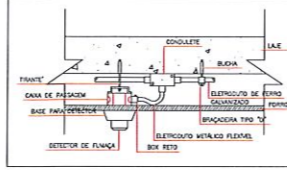
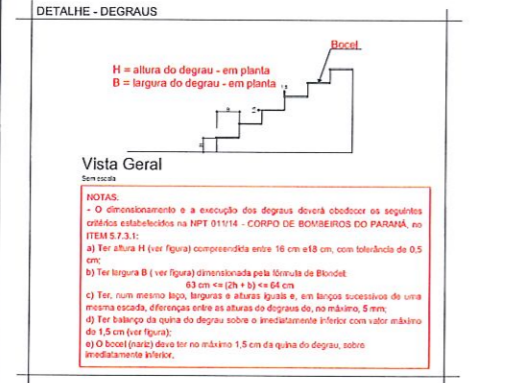
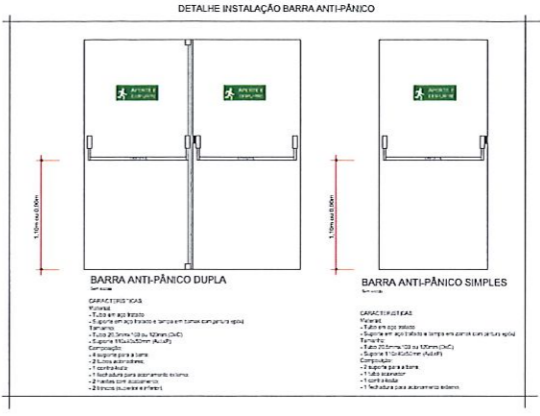

Placa com indicação de saída com iluminação
Cor da fonte: Branca
Altura: 255 mm, Largura 213mm e Profundidade
Autonomia > 3 horas
DETALHE ILUMINAÇÃO DE BALIZAMENTO
Sem escala

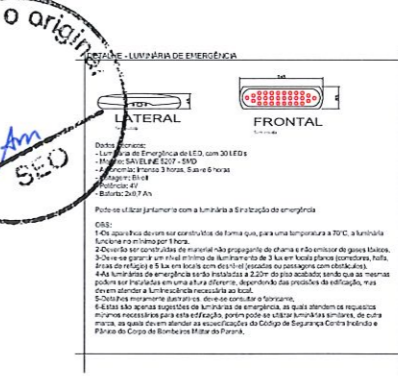
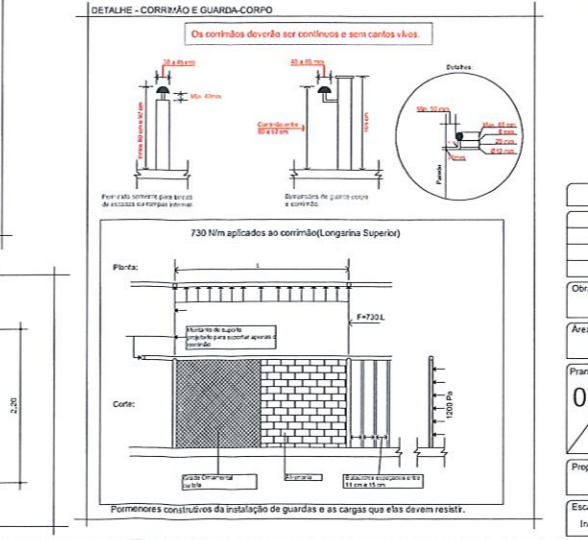

HISTÓRICO DE ATUALIZAÇÃO/SUBSTITUIÇÃO DO PSCIP		
Data	Discriminação da atualização/substituição	TP do PSCIP

Obras/Endereço: TEATRO MUNICIPAL NAURA RIGON
RUA ITAPUÁ ESG COM JACIRATÁ, QUADRA 191, LOTE 61, CENTRO - PATO BRANCO - PR

Área: 2.164,95m²
Ocupação: Local de reunião de público
PARA USO DO CBMPR

Francha: 07/07
Conteúdo da Francha: - DETALHES

Proprietário: PSCIP - PSCIP DE PATO BRANCO
CNPJ: 18.078.480/0001-66

Escala: Responsável Técnico: J. M. Cesar Barreto
Indicada: Eng. Civil - CREA/PR 122.356/0

Data: Maio de 2019