

A

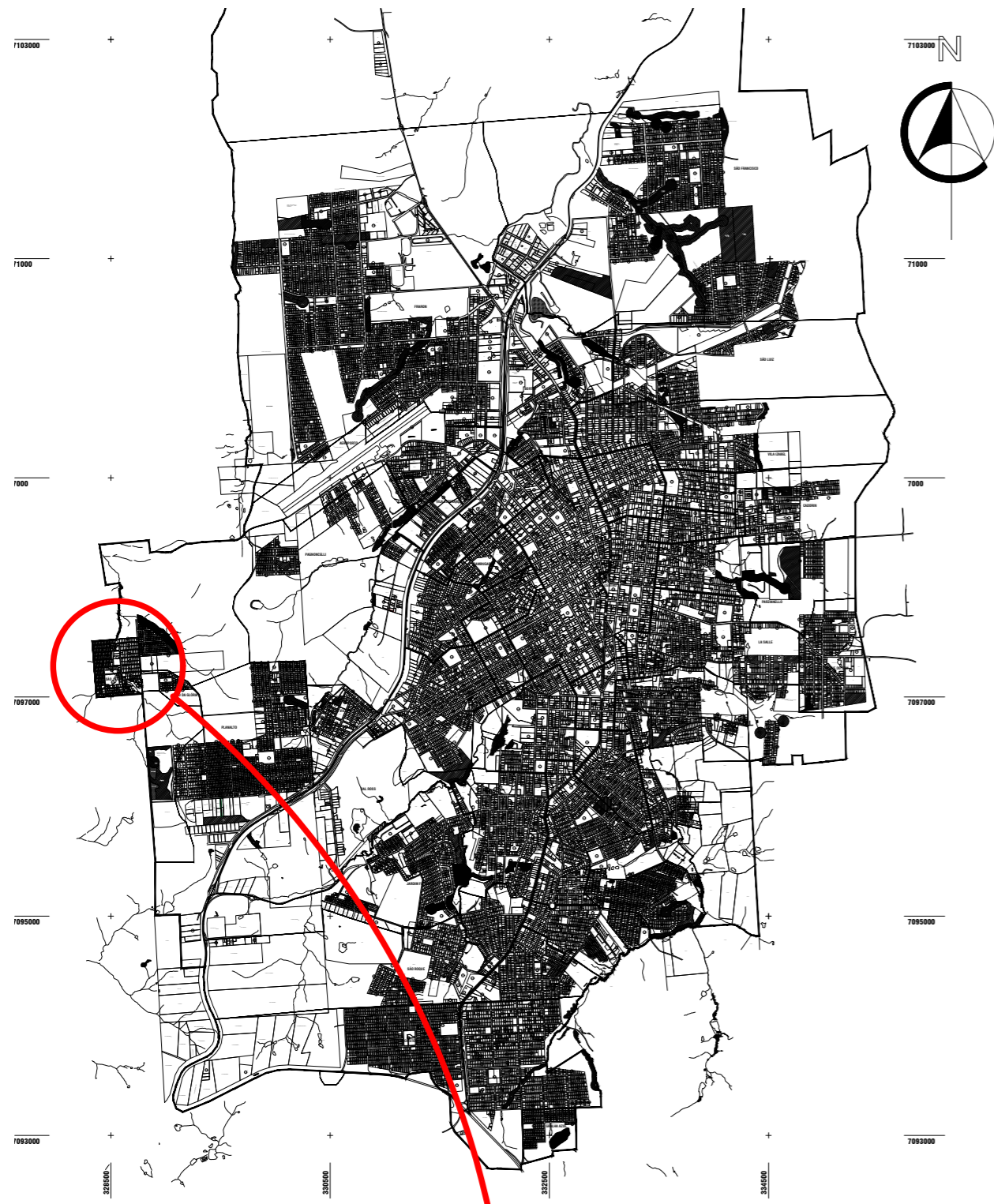

LOCALIZAÇÃO NO PERÍMETRO DE PATO BRANCO SEM ESCALA

B

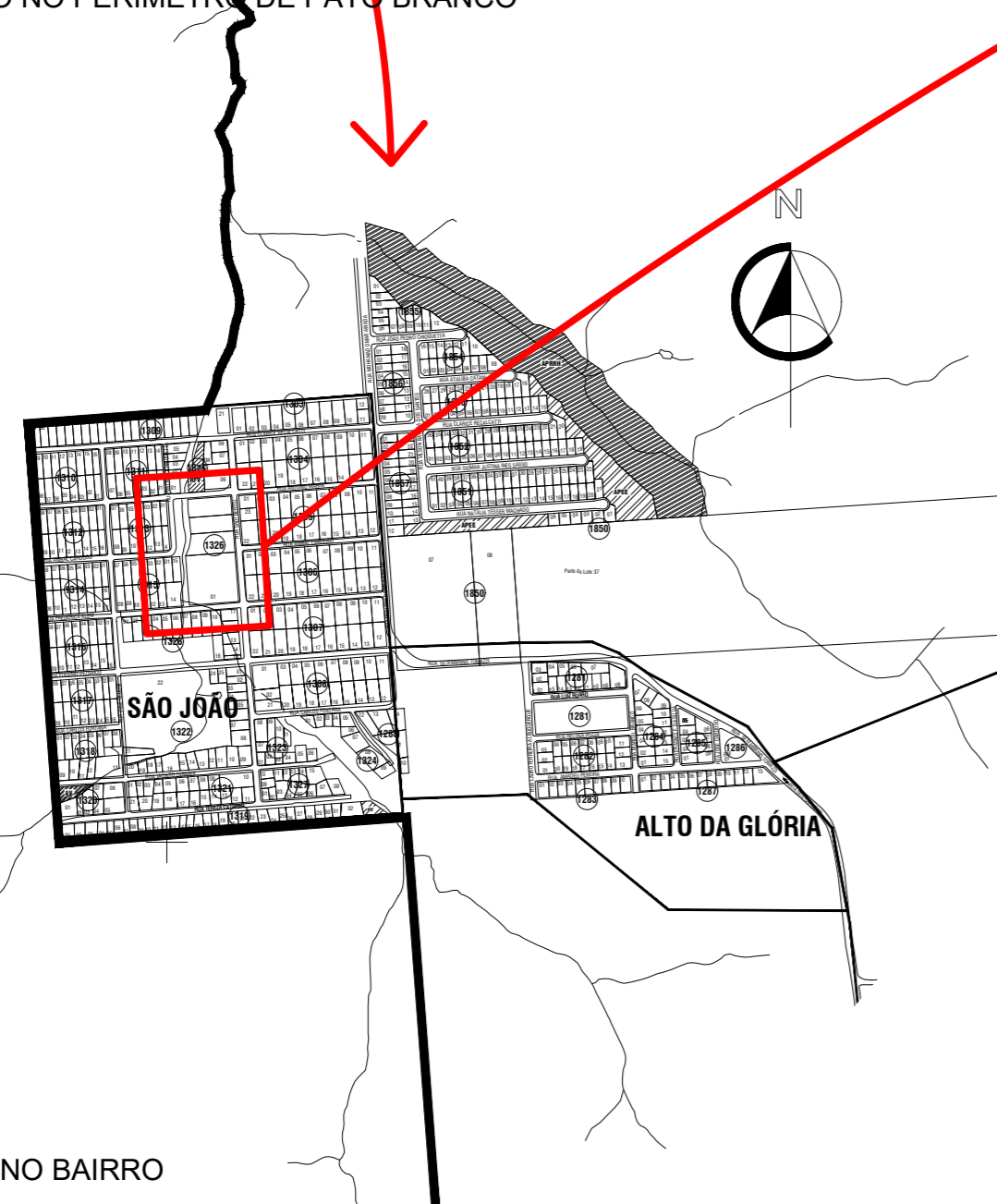

LOCALIZAÇÃO NO BAIRRO SEM ESCALA

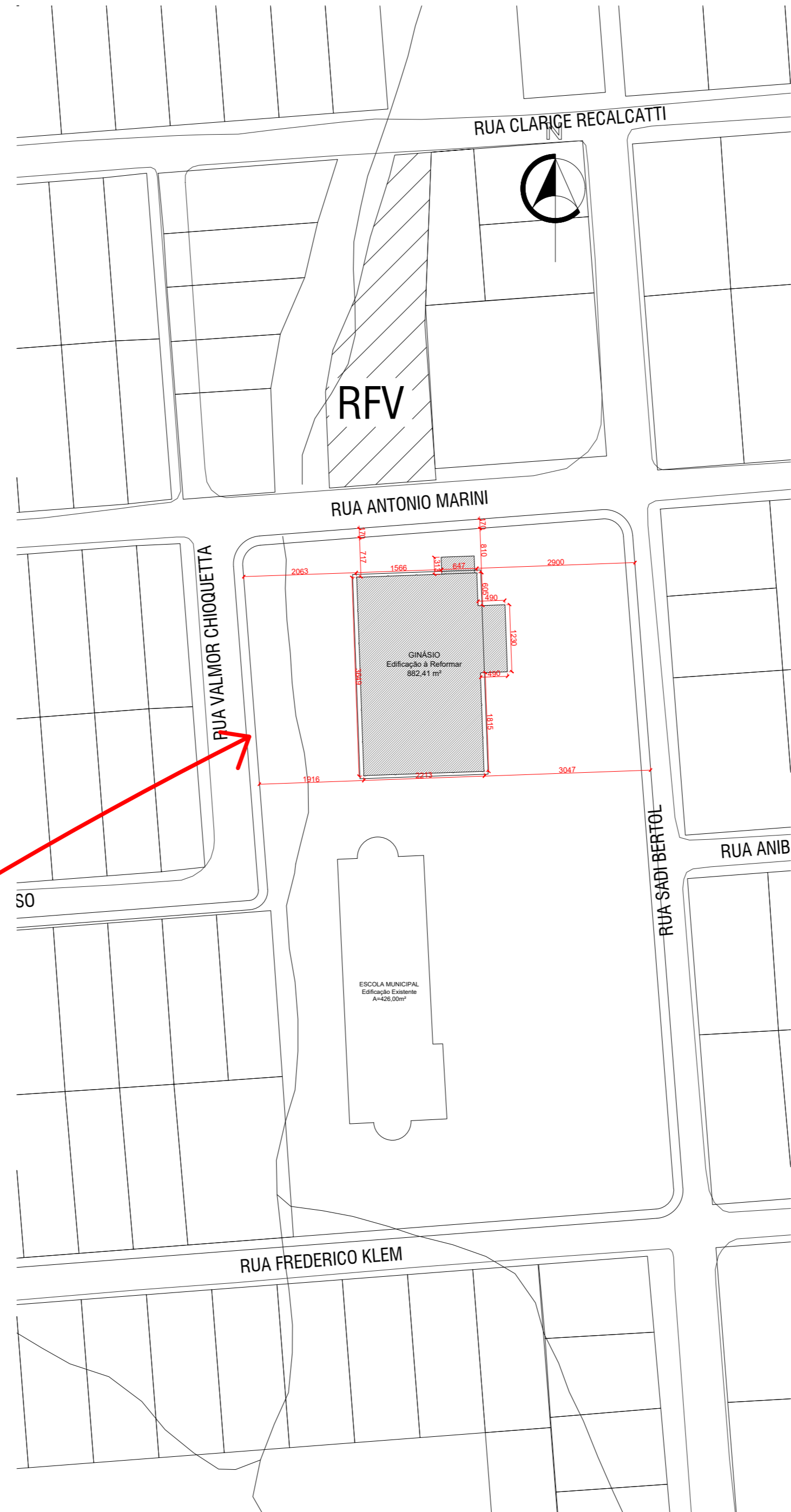

IMPLANTAÇÃO DO GINÁSIO ESC. 1/750

01	ZONA	LOTE	QUADRA	02	ÁREA CONSTRUÍDA (m²)			
	ZR4	01	1326		Ginásio 882,41m² - Escola São Francisco de Assis 426,00m² = 1308,20m²			
03	Nº DO ALVARÁ EXISTENTE			04	ÁREA DO LOTE (m²)			
	VERIFICAR				8.826,50m²			
05	ÁREA DO SUB-SOLO (m²)			06	ÁREA DO TERREO (m²)			
					882,41m²			
07	ÁREA DO 1º PAVIMENTO(m²)			08	ÁREA DO 2º PAVIMENTO (m²)			
09	ÁREA DO TERREO A REFORMAR (m²)			10	ÁREA DO PAVTO SUPERIOR A CONSTRUIR (m²)			
	882,41m²							
11	EDICULA			RECREAÇÃO	12	A CONSTRUIR	13	EXTERNA
14	OUTRAS ÁREAS EM CONSTRUÇÃO (m²)			15	ÁREA A CONCLUIR (m²)			
16	ÁREA TOTAL (m²)			17	TAXA DE PERMEABILIDADE			
	882,41m				82,71%			
18	ÁREA PROJEÇÃO DO EDIFÍCIO (m²)			19	Nº PAVIMENTOS	TIPO	TOTAL	
	882,41m²				1		1	
20	ÁREA	BARRILETE	CX. D'ÁGUA	21	ALTURA MÁXIMA (m)			
					9,35m			
22	TAXA DE OCUPAÇÃO (%)			23	COEFICIENTE DE APROVEITAMENTO			
	(ITEM 18) * 100 / (ITEM 04) 9,99%				(ITEM 15) / (ITEM 04) 0,1820			
24	FINALIDADE			ALVENARIA	MADEIRA	MISTA		
	Reforma Ginásio Poliesportivo							
ASSINATURA DO PROPRIETÁRIO DO PROJETO				RESPONSABILIZ-ME PELA VERACIDADE DOS DADOS ACIMA PREENCHIDOS				
ASSINATURA DO PROPRIETÁRIO DO PROJETO				ASSINATURA DO AUTOR DO PROJETO				

CARIMBOS P.M.P.B SECRETARIA DE PLANEJAMENTO URBANO E SAÚDE PÚBLICA

**MUNICÍPIO DE PATO BRANCO**  
Secretaria de Planejamento Urbano

OBRA: REFORMA GINÁSIO DE ESPORTES - Bairro São João

ESPECIFICAÇÃO:  
Localização no perímetro de Pató Branco  
Localização no bairro  
Implantação do ginásio

ÁREA TOTAL 882,41 m²  
ESCALA Indicada  
DATA 11/05/2022  
DESENHO Rafael A. Colla  
PRANCHAS A2  
**A**  
01/06  
DESENHO

AUTOR DO PROJETO ARQUITETO E URBANISTA: Rafael Augusto Colla, A255632-4  
AUTOR DO PROJETO ARQUITETO E URBANISTA: Município de Pató Branco, 76.995.448/0001-54

QUADRA 1326, LOTE 01, ENDEREÇO DA OBRA: Rua Antonio Marini com Rua Frederico Klem com Rua Sadi Bertol com Rua Valmor Chioquetta, MATRÍCULA 32918

VERSÃO DATA ALTERAÇÃO

Z:\Projeto\São João - Quadra nº1326 - Lote nº01\Ginásio São João\CAD\Pavilão São João v23.dwg IMPRESSO EM 16/05/2022 planejamentourbano@patobranco.pr.gov.br



A

B

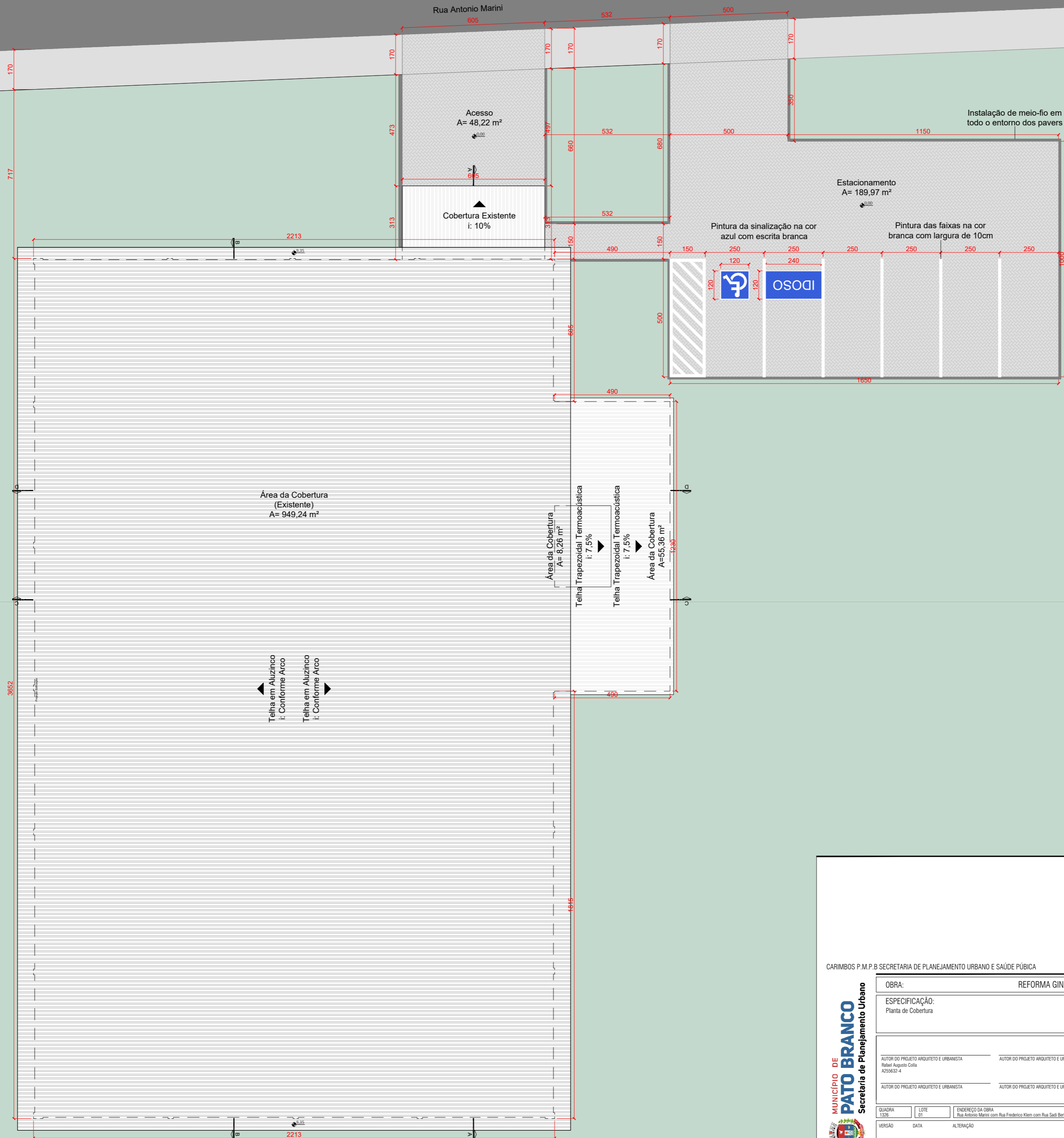

PLANTA DE COBERTURA  
ESC. 1/125

CARIMBOS P.M.P.B SECRETARIA DE PLANEJAMENTO URBANO E SAÚDE PÚBLICA

**MUNICÍPIO DE PATO BRANCO**  
Secretaria de Planejamento Urbano

OBRA: REFORMA GINÁSIO DE ESPORTES - Bairro São João

ESPECIFICAÇÃO: Planta de Cobertura

ÁREA TOTAL: 882,41 m<sup>2</sup>  
ESCALA: Indicada

DATA: 11/05/2022  
DESENHO: Rafael A. Colla

PRANCHAS: A2

A  
02/06

AUTOR DO PROJETO ARQUITETO E URBANISTA: Rafael Augusto Colla  
AUTOR DO PROJETO ARQUITETO E URBANISTA: A255632-4

AUTOR DO PROJETO ARQUITETO E URBANISTA: \_\_\_\_\_  
AUTOR DO PROJETO ARQUITETO E URBANISTA: \_\_\_\_\_

PROPRIETÁRIO: Município de Pato Branco  
76.995.448/0001-54

QUADRA: 1326  
LOTE: 01  
ENDEREÇO DA OBRA: Rua Antonio Marini com Rua Frederico Klum com Rua Sadi Bentz com Rua Valmor Chiquetta  
MATRÍCULA: 32918

VERSÃO: \_\_\_\_\_  
DATA: \_\_\_\_\_  
ALTERAÇÃO: \_\_\_\_\_

DESENHO: \_\_\_\_\_

Z:\Projeto\São João - Quadra nº1326 - Lote nº01\Ginásio São João\CAD\Pavilhão São João v23.dwg  
IMPRESSO EM: 16/05/2022  
planejamentourbano@patobranco.pr.gov.br

A

B

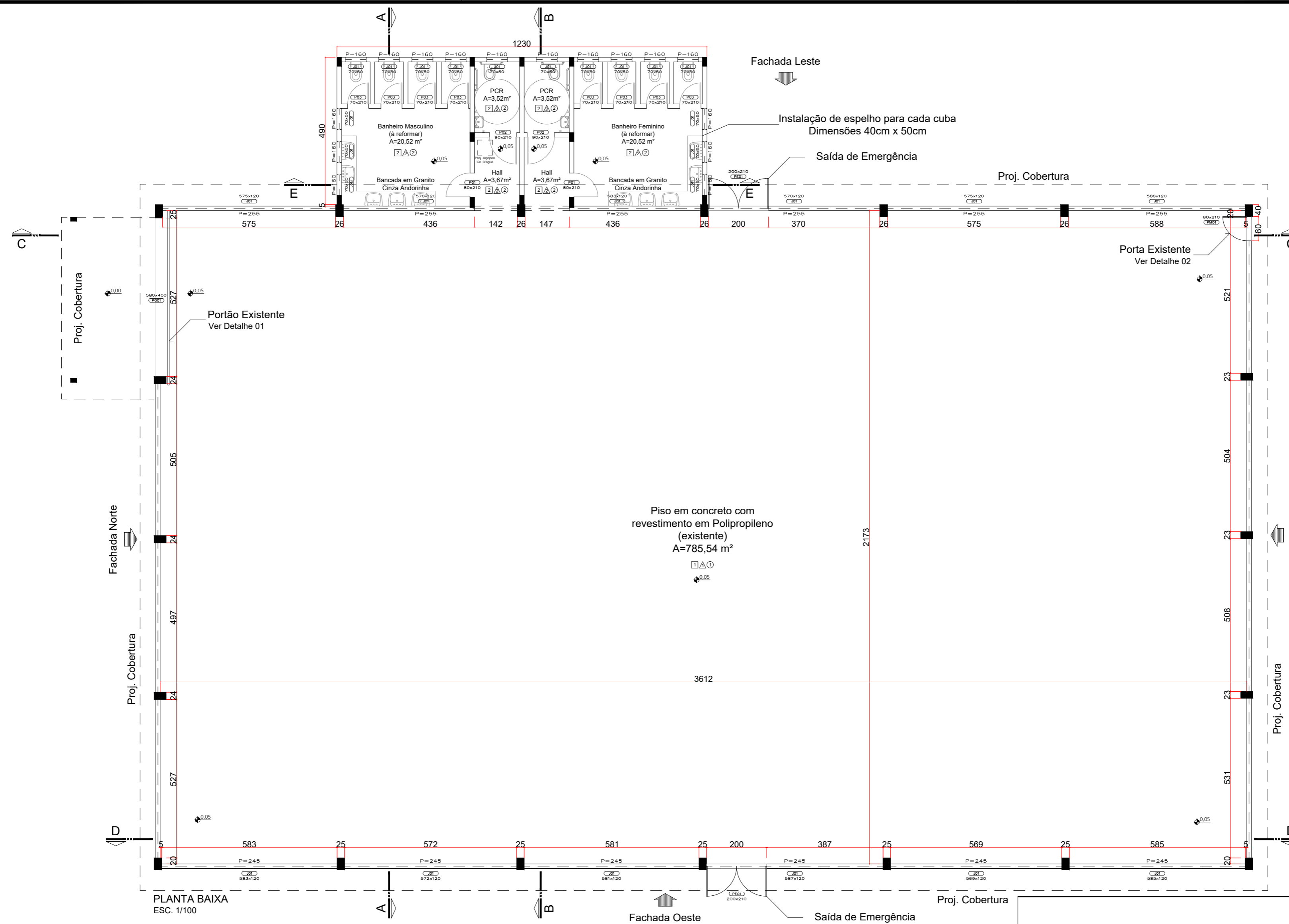
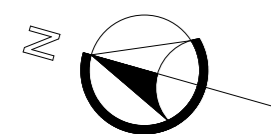

### QUADRO DE ESPECIFICAÇÕES

PISO	
1	Piso de concreto com revestimento em propileno
2	Piso em concreto polido
PAREDE	
△	Tijolo à vista com pintura indicada em cortes e elevações
△	Pintura epóxi na cor branca
TETO	
①	Estrutura aparente sem forro
②	Forro PVC liso junta seca na cor branca

### TABELA DE ESQUADRIAS

COD.	TIPO	LARGURA	ALTURA	PEITORIL	CARACTERÍSTICAS	QTD
PO01	Portão de Acesso	580	400	-	Portão Metálico Cinza - 1fl. (Correr)	01
PM01	Porta Metálica	80	210	-	Porta Metálica Cinza - 1fl. (Giro)	01
PE01	Porta De Emergência	200	210	-	Porta de Emergência com Barra Antipânico - 2fls. (Giro)	02
P01	Porta De Giro	80	210	-	Divisória Naval Branca - 1fls. (Giro)	02
P02	Porta De Giro	90	210	-	Divisória Naval Branca - 1fls. (Giro)	02
P03	Porta De Giro	70	190	20	Divisória Naval Branca - 1fls. (Giro)	08
J01	Janela Maxim Ar	70	50	160	Alum. Branco - 1fls. (Maxim Ar) com pingadeira em granito cinza andorinha	16

CARIMBOS P.M.P.B SECRETARIA DE PLANEJAMENTO URBANO E SAÚDE PÚBLICA

OBRA: REFORMA GINÁSIO DE ESPORTES - Bairro São João		ÁREA TOTAL: 882,41 m²	ESCALA: Indicada
ESPECIFICAÇÃO: Planta Baixa		DATA: 11/05/2022	DESENHO: Rafael A. Colla
AUTOR DO PROJETO ARQUITETO E URBANISTA: Rafael Augusto Colla A255632-4		PROPRIETÁRIO: Município de Pato Branco 76.996.448/0001-54	
AUTOR DO PROJETO ARQUITETO E URBANISTA: Rafael Augusto Colla		MUNICÍPIO DE PATO BRANCO	
QUADRA: 1326	LOTE: 01	ENDEREÇO DA OBRA: Rua Antônio Marini com Rua Frederico Klum com Rua Sadi Bentz com Rua Valmor Chiqueteta	MATRÍCULA: 32918
VERSÃO:	DATA:	ALTERAÇÃO:	DESENHO:

A  
03/06

A

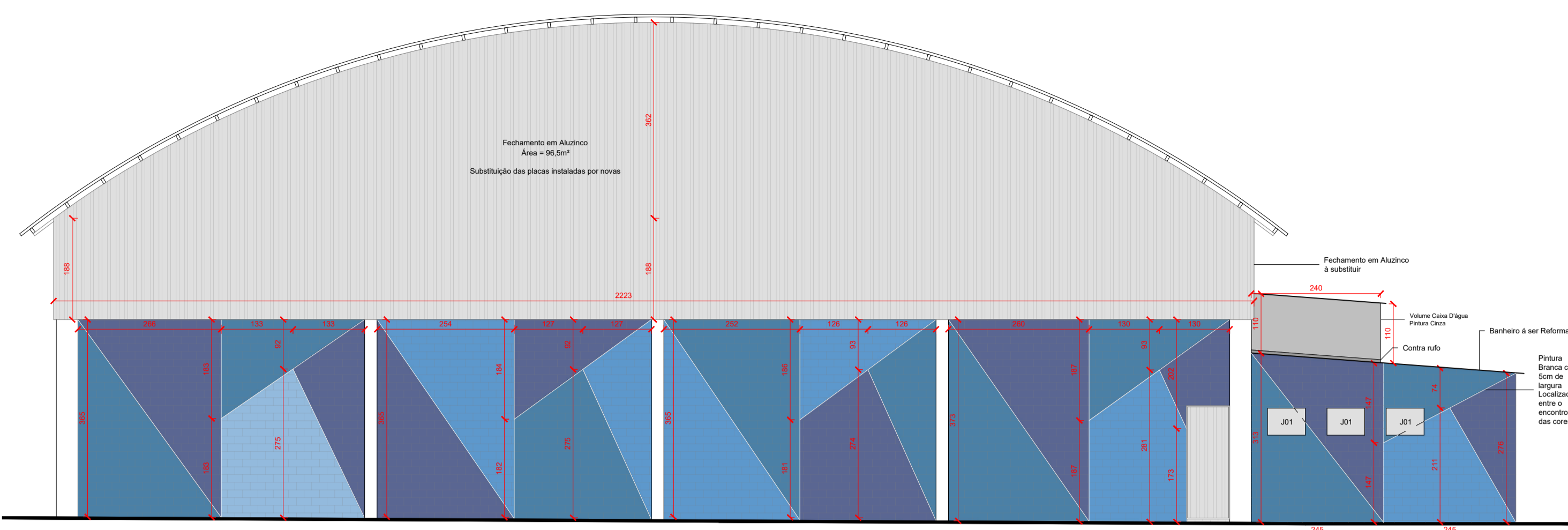

FACHADA SUL  
ESC. 1/75

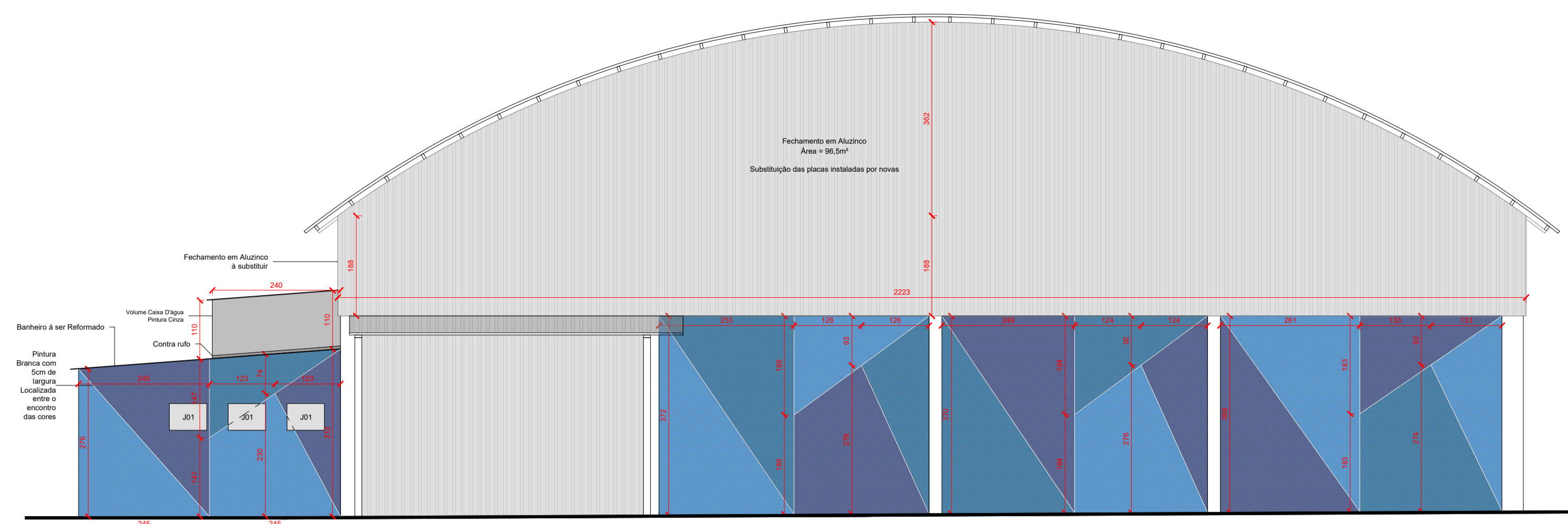

FACHADA NORTE  
ESC. 1/75

B

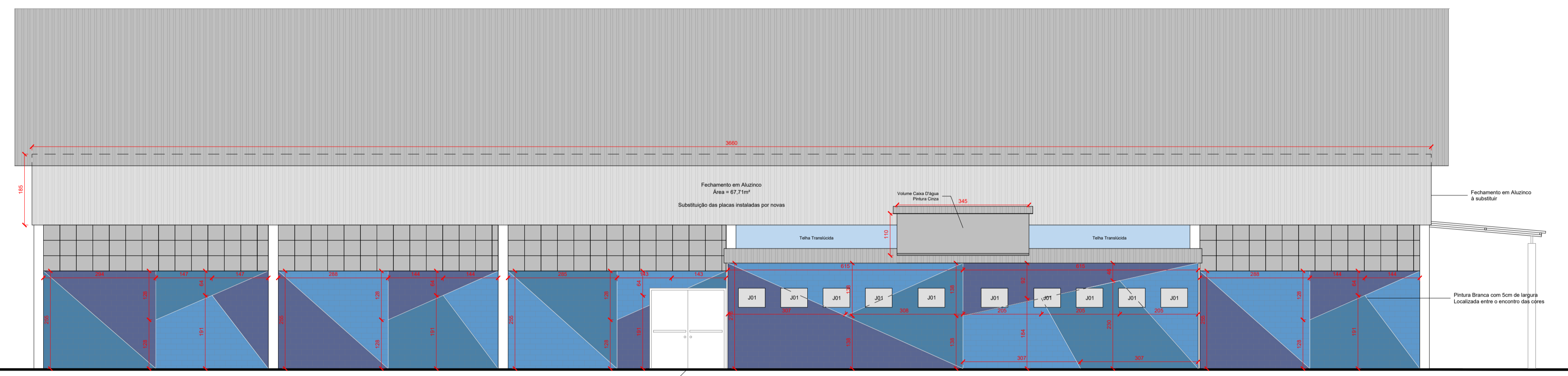

FACHADA LESTE  
ESC. 1/75

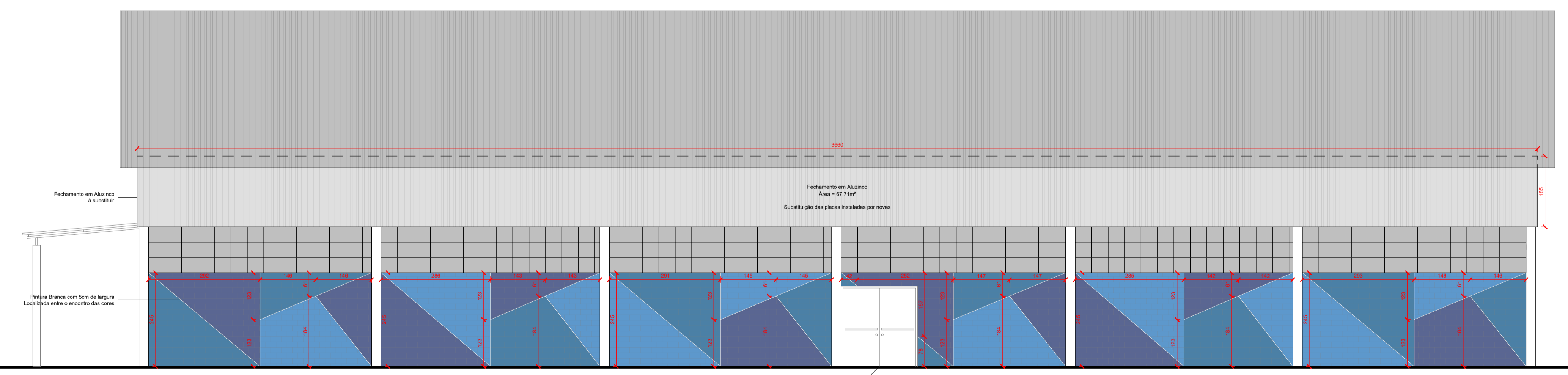

FACHADA OESTE  
ESC. 1/75

**Legenda de Cores**

	#596691 R- 89 G-102 B- 145 Exposição- 57		#5C98CC R- 92 G- 152 B- 204 Exposição- 80		#4A80A6 R- 74 G- 128 B- 166 Exposição- 65
--	--	--	---	--	---

OBS: Entre o encontro de cores deve ser pintada uma faixa na cor branca com 5cm de largura. Aplicar fundo antes da pintura colorida.

CARIMBOS P.M.P.B SECRETARIA DE PLANEJAMENTO URBANO E SAÚDE PÚBLICA

OBRA: REFORMA GINÁSIO DE ESPORTES - Bairro São João		ÁREA TOTAL: 882,41 m²	ESCALA: Indizada
ESPECIFICAÇÃO: Fachadas e Detalhamento de Pintura		DATA: 11/05/2022	DESENHO: Rafael A. Costa
AUTOR DO PROJETO ARQUITETO E URBANISTA: RENE AUGUSTO COSTA	AUTOR DO PROJETO ARQUITETO E URBANISTA: PROJETARUM	MUNICÍPIO DE PATO BRANCO	RE Nº 448/0801-14
AUTOR DO PROJETO ARQUITETO E URBANISTA: RENE AUGUSTO COSTA	AUTOR DO PROJETO ARQUITETO E URBANISTA: PROJETARUM	PROFESSOR(A) RESPONSÁVEL: RENE AUGUSTO COSTA	RE Nº 448/0801-14
DATA: 11/05/2022	ALTAÇÃO: [ ]	APROVAÇÃO: [ ]	DESENHO: [ ]

MUNICÍPIO DE PATO BRANCO  
Secretaria de Planejamento Urbano

**A**  
**04/06**

2º Projeto São João - Quilte nº1205 - Lote nº101 (Bairro São João) CAD/Patrimônio São João v3.0 (8/9)

A

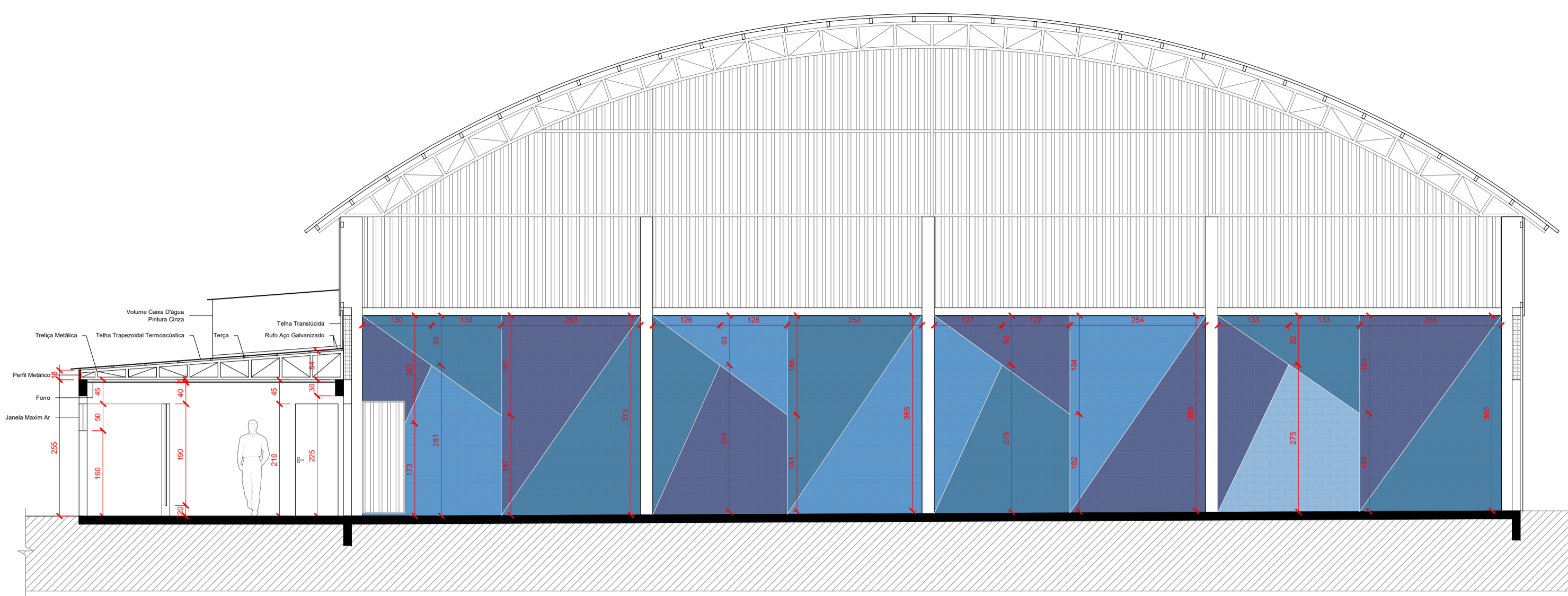

CORTE A.A  
ESC. 1/75

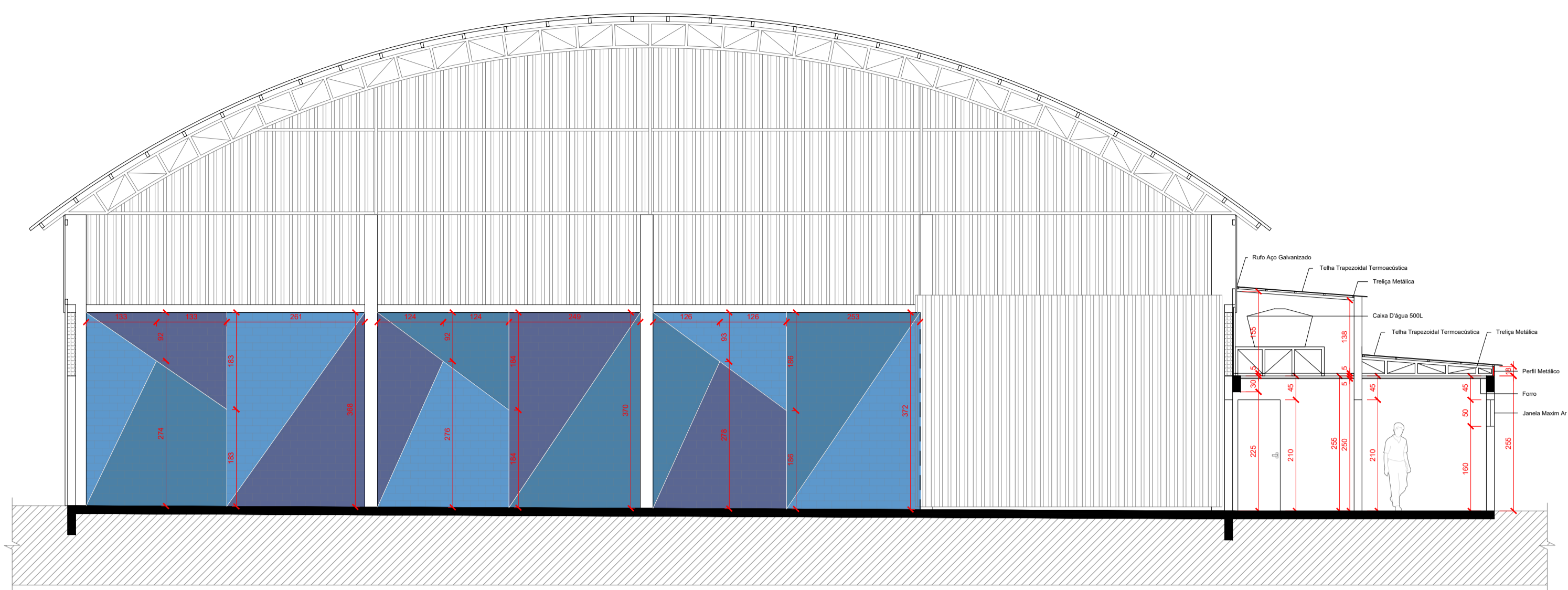

CORTE B.B  
ESC. 1/75

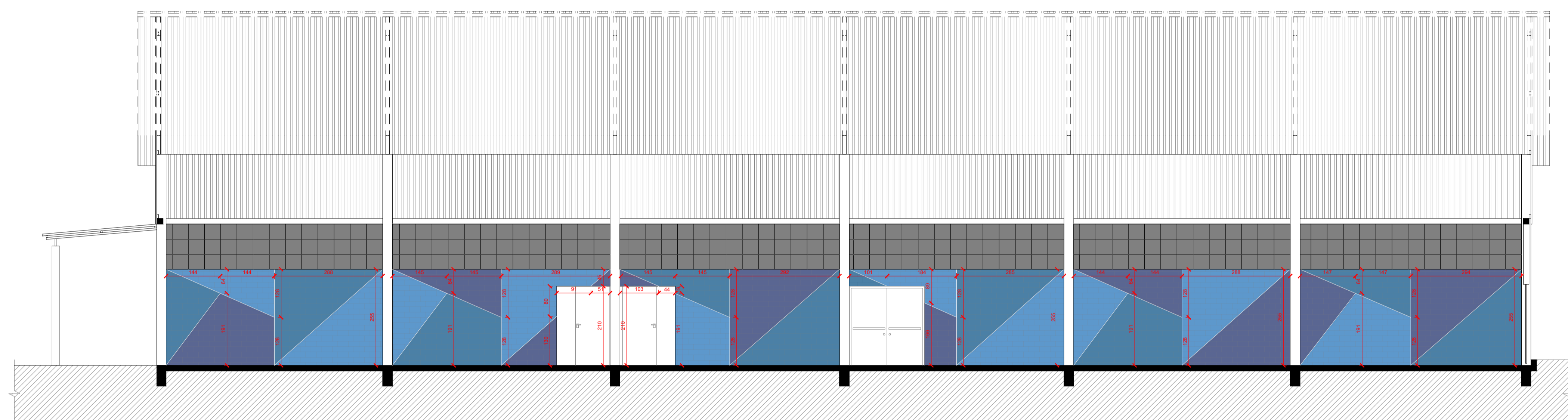

CORTE C.C  
ESC. 1/75

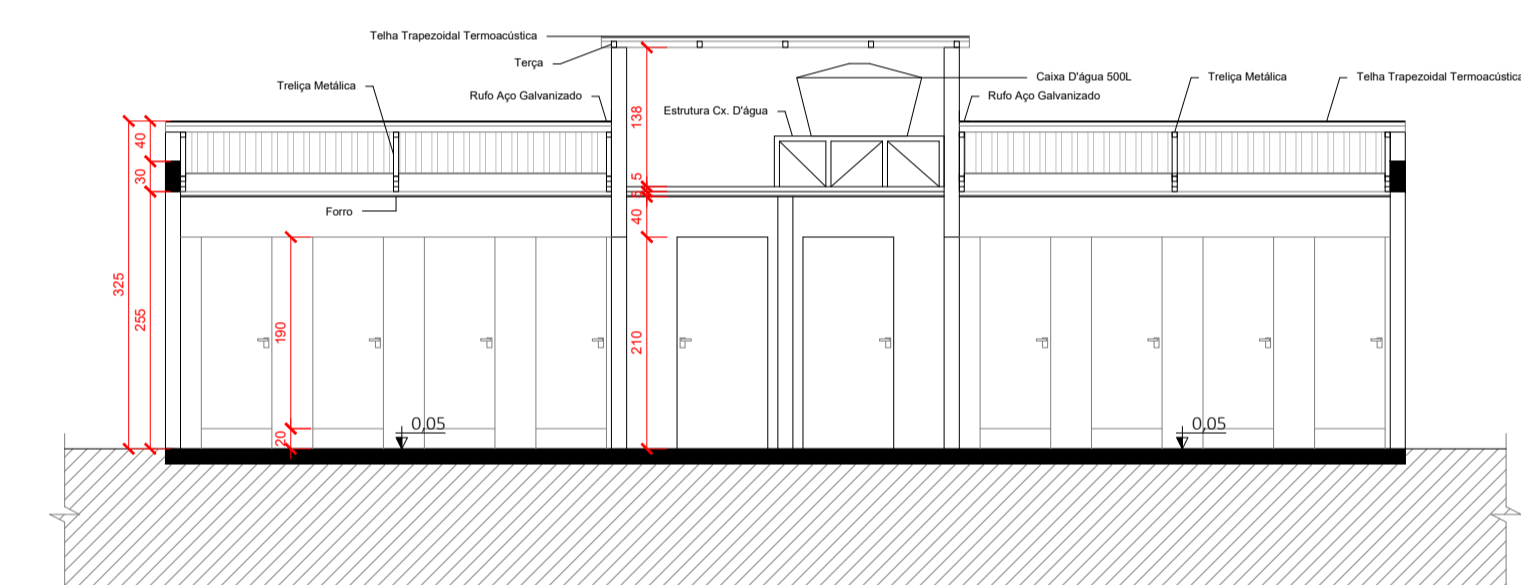

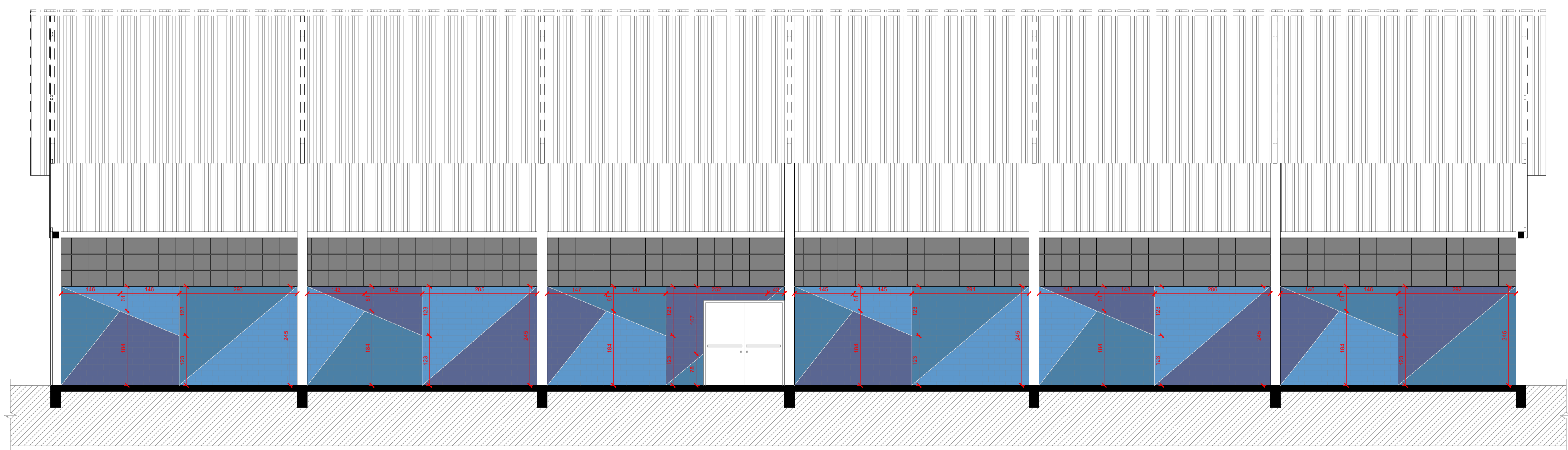

CORTE E.E  
ESC. 1/75

B



CORTE D.D  
ESC. 1/75

**Legenda de Cores**

	#596691 R- 89 G- 102 B- 145 Exposição- 57		#5C98CC R- 92 G- 152 B- 204 Exposição- 80		#4A80A6 R- 74 G- 128 B- 166 Exposição- 65
---	---	---	---	---	---

OBS: Entre o encontro de cores deve ser pintada uma faixa na cor branca com 5cm de largura.  
Aplicar fundo antes da pintura colorida.

CARIMBOS P.M.P.B SECRETARIA DE PLANEJAMENTO URBANO E SAÚDE PÚBLICA

OBRA:	REFORMA GINÁSIO DE ESPORTES - Bairro São João	ÁREA TOTAL:	882,41 m²	ESCALA:	Indicada
ESPECIFICAÇÃO:	Fachadas e Detalhamento de Pintura	DATA:	11/05/2022	DESENHO:	Rafael A. Costa
AUTOR DO PROJETO ARQUITETO E URBANISTA:	Rafael Augusto Costa	PROFESSOR:			
AUTOR DO PROJETO ARQUITETO E URBANISTA:		MUNICÍPIO:	Município de Pató Branco		
		ENDEREÇO:	R. 898, 948, 980/14		
DATA:	02/05/2022	PROJETO:			
VERSÃO:	01	ALTAÇÃO:			

**MUNICÍPIO DE PATÓ BRANCO**  
Secretaria de Planejamento Urbano

**A**  
**05/06**

2º Projeto São João - Quinta 111205 - Livro 11010 (Gravado São João/CAD/Pató Branco São João v3.8mg) www.cad.br 10/10/2022 planejamentourbano@patobranco.pr.gov.br



LEGENDA  
 ■ Manter  
 ■ Demolir  
 ■ Construir

PLANTA BAIXA  
 (Demolir)  
 ESC. 1/75

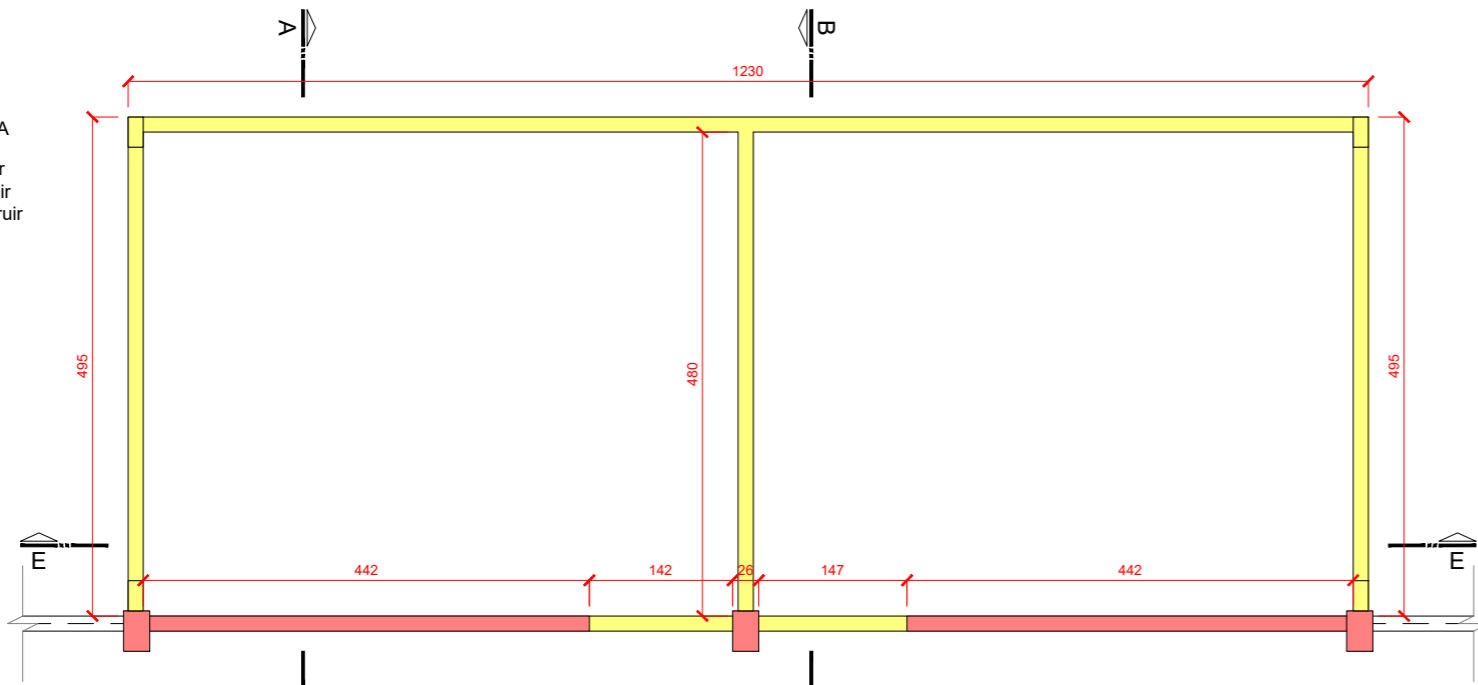

LEGENDA  
 ■ Manter  
 ■ Demolir  
 ■ Construir

PLANTA BAIXA  
 (Construir/Demolir)  
 ESC. 1/75

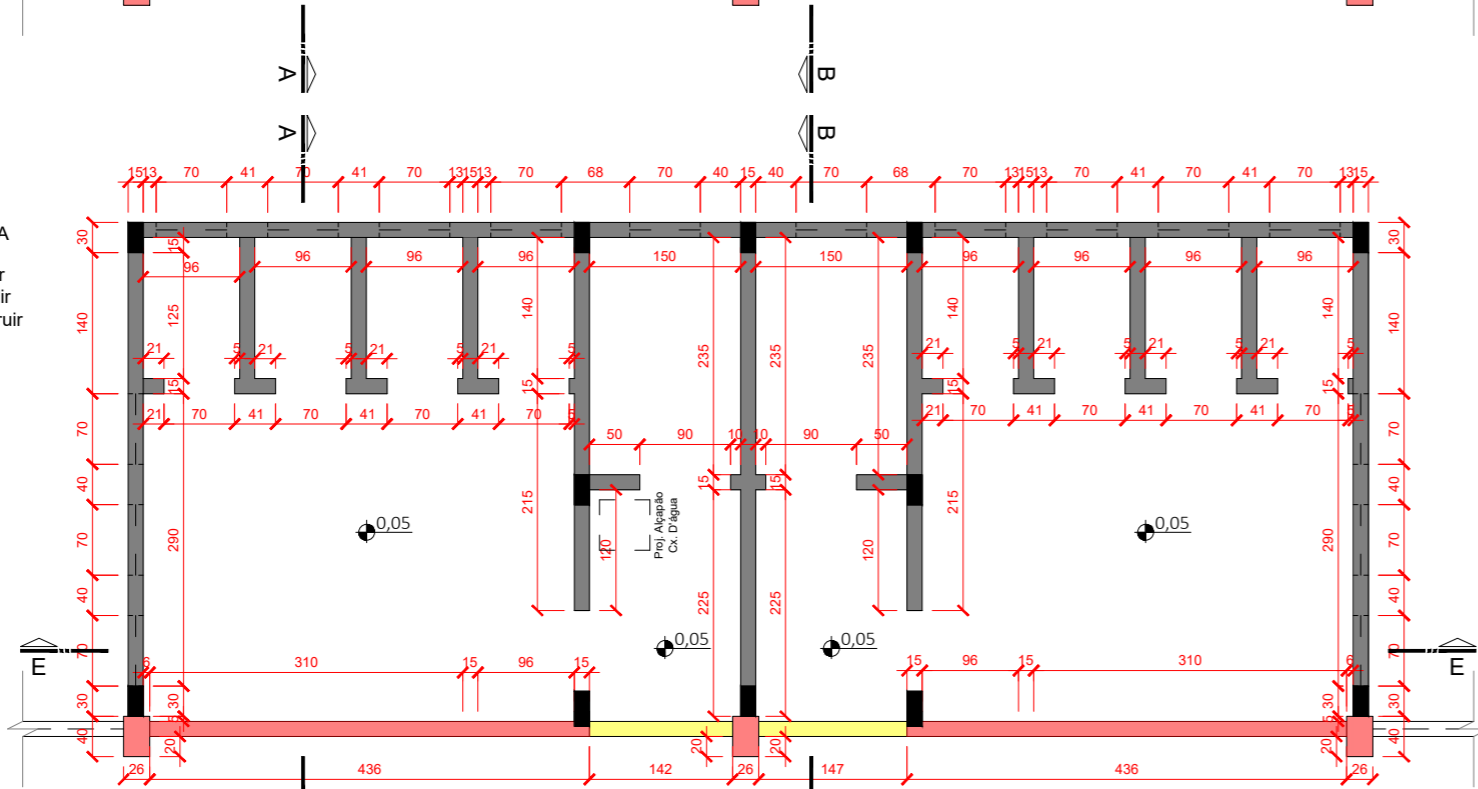

LEGENDA  
 ■ Manter  
 ■ Demolir  
 ■ Construir

PLANTA BAIXA  
 (Pontos Hidráulicos)  
 ESC. 1/75

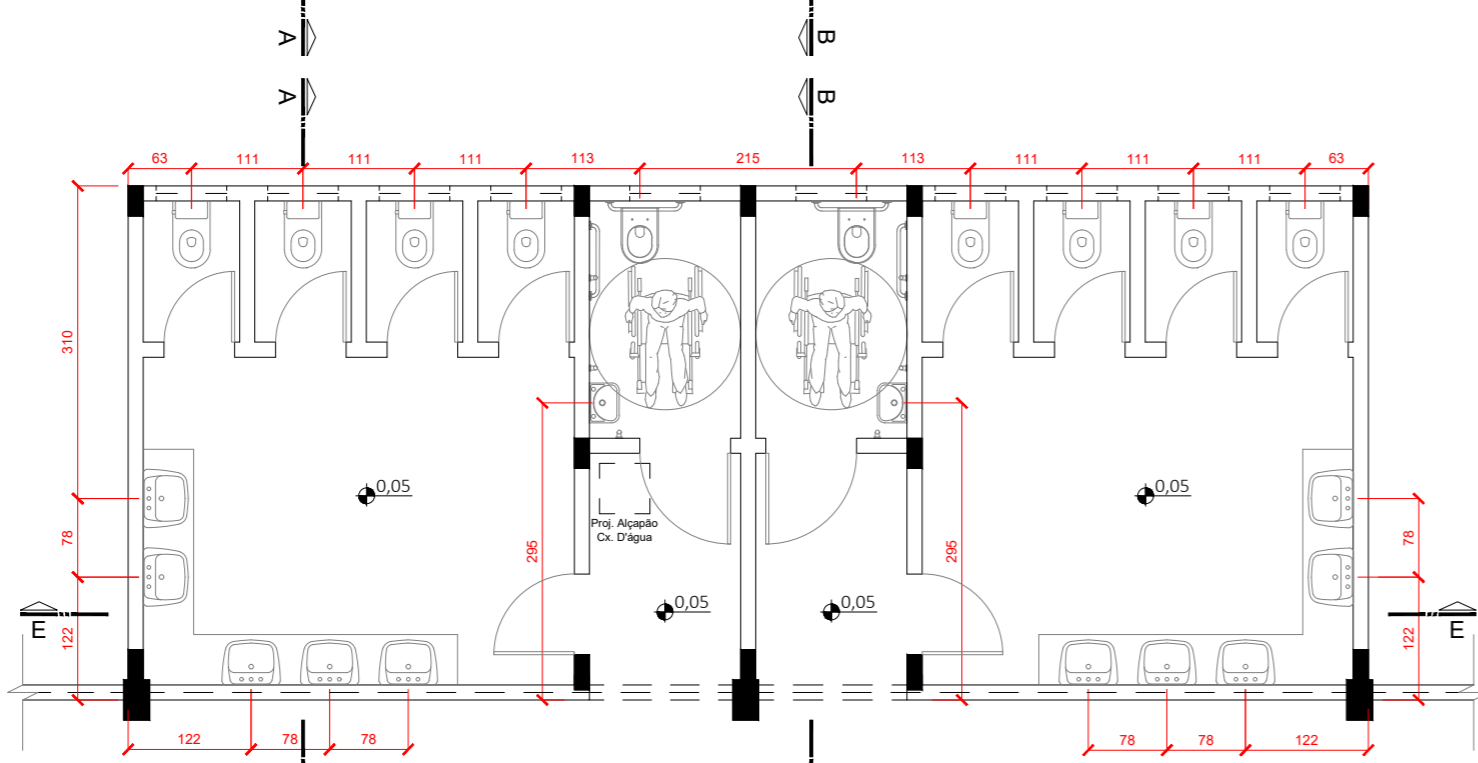

LEGENDA  
 ■ Manter  
 ■ Demolir  
 ■ Construir

PLANTA BAIXA  
 (Cobertura)  
 ESC. 1/75

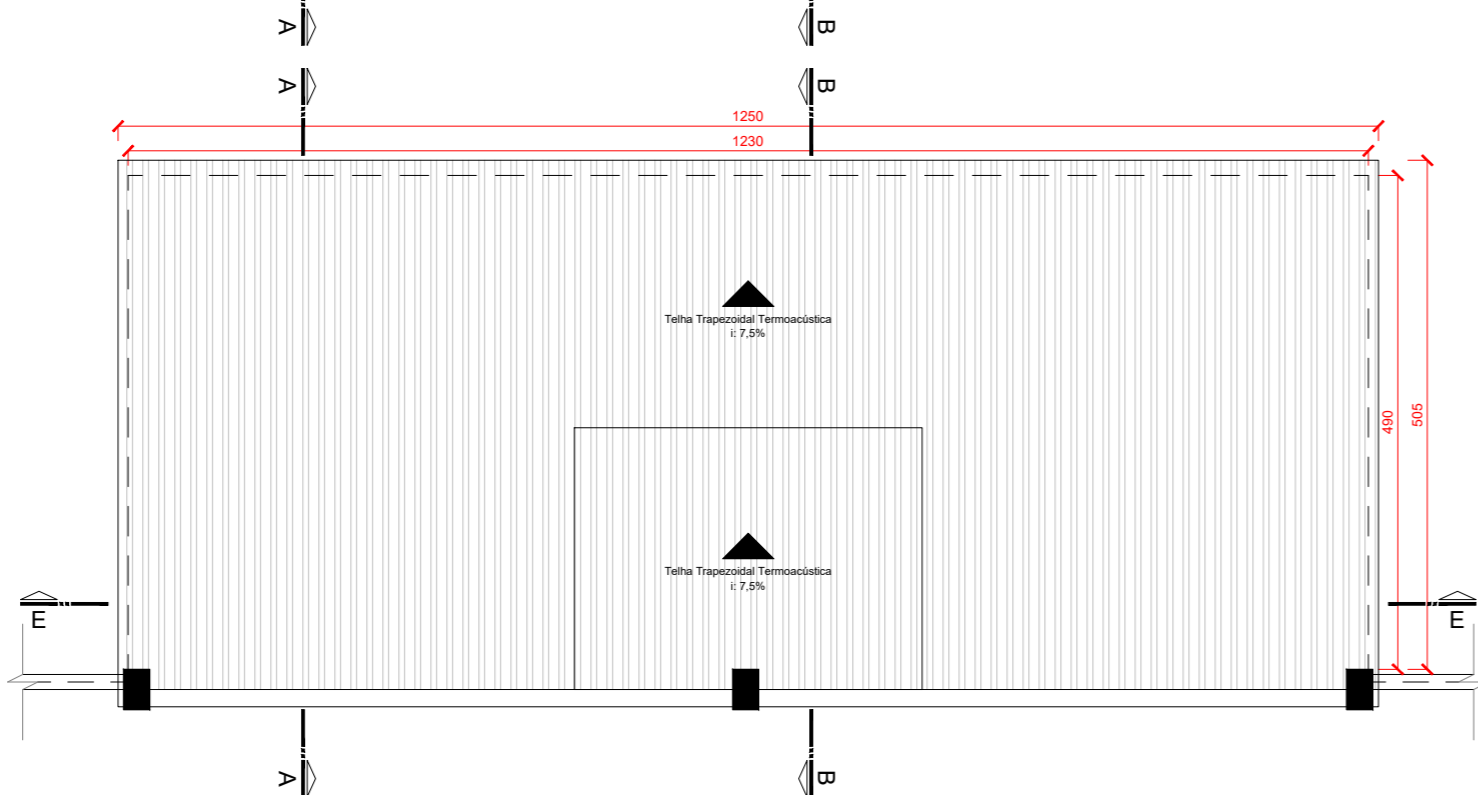

PLANTA BAIXA  
 (Esquadrias)  
 ESC. 1/75



TABELA DE ESQUADRIAS

COD.	TIPO	LARGURA	ALTURA	PEITORIL	CARACTERÍSTICAS	QTD
PO01	Portão de Acesso	580	400	-	Portão Metálico Cinza - 1fl. (Correr)	01
PM01	Porta Metálica	80	210	-	Porta Metálica Cinza - 1fl. (Giro)	01
PE01	Porta De Emergência	200	210	-	Porta de Emergência com Barra Antipânico - 2fls. (Giro)	02
P01	Porta De Giro	80	210	-	Divisória Naval Branca - 1fls. (Giro)	02
P02	Porta De Giro	90	210	-	Divisória Naval Branca - 1fls. (Giro)	02
P03	Porta De Giro	70	190	20	Divisória Naval Branca - 1fls. (Giro)	08
J01	Janela Maxim Ar	70	50	160	Alum. Branco - 1fls. (Maxim Ar) com pingadeira em granito cinza andorinha	16

CORTE A.A  
 ESC. 1/75

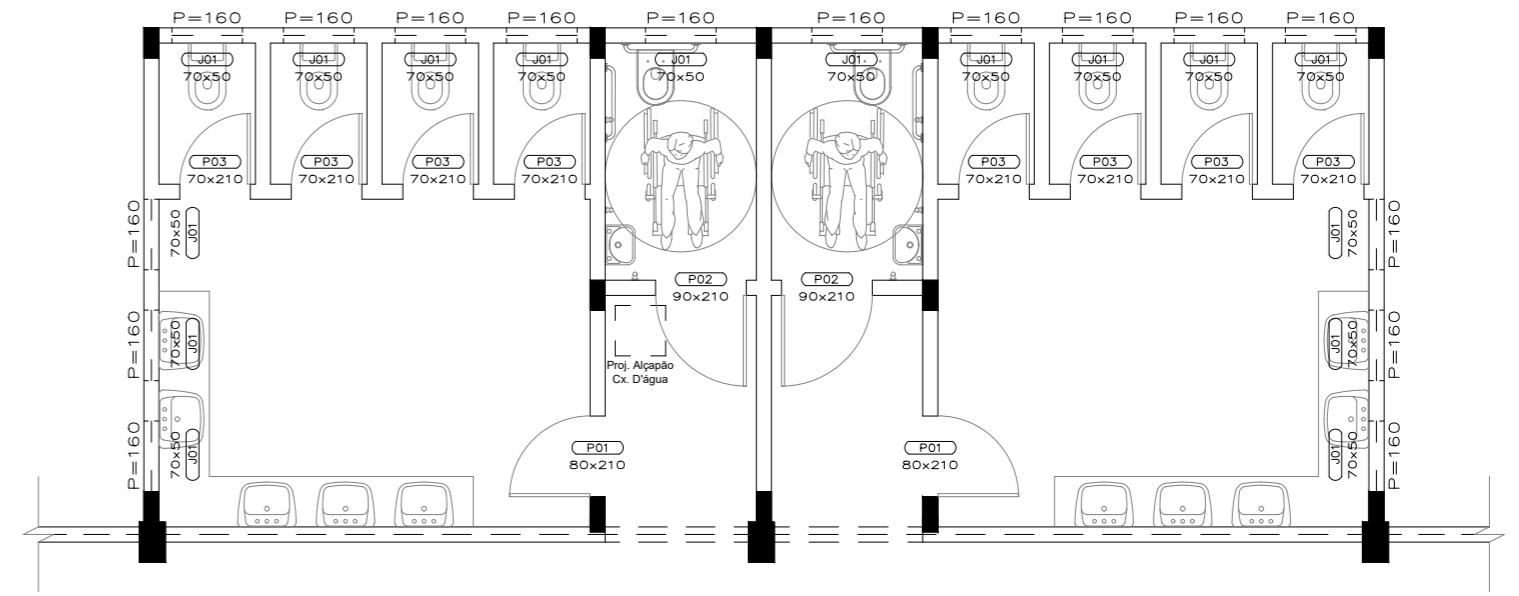
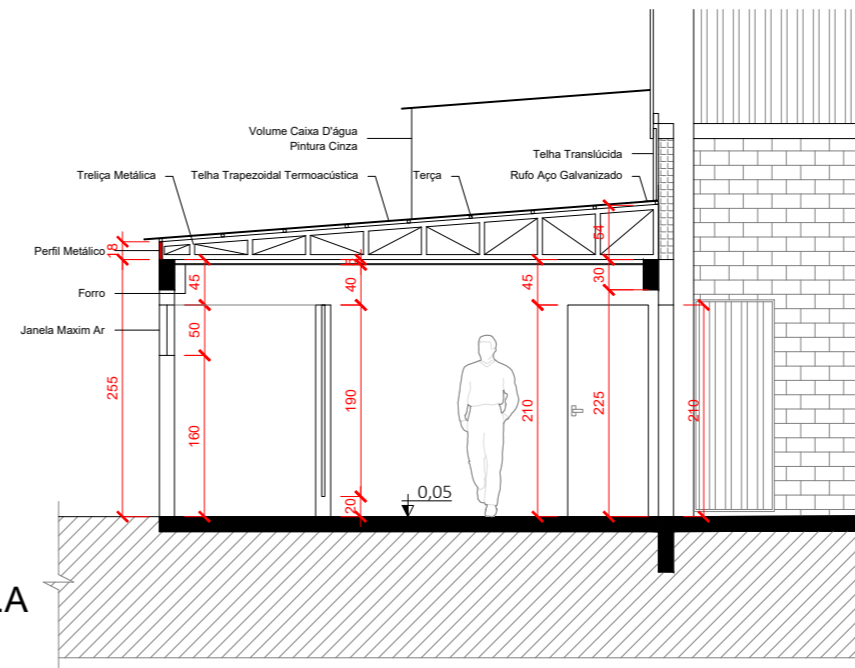

CORTE B.B  
 ESC. 1/75

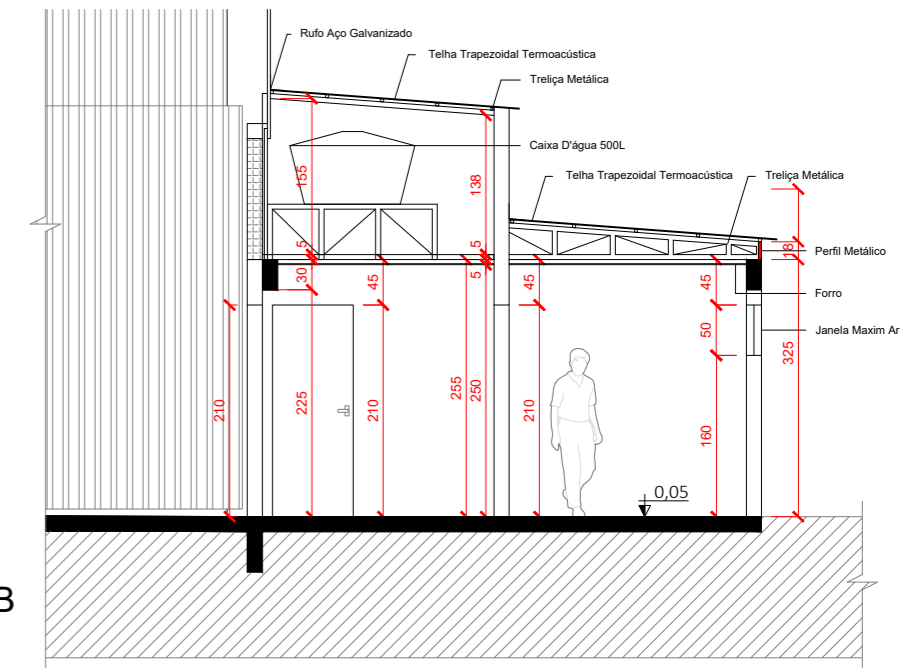

CORTE E.E  
 ESC. 1/75

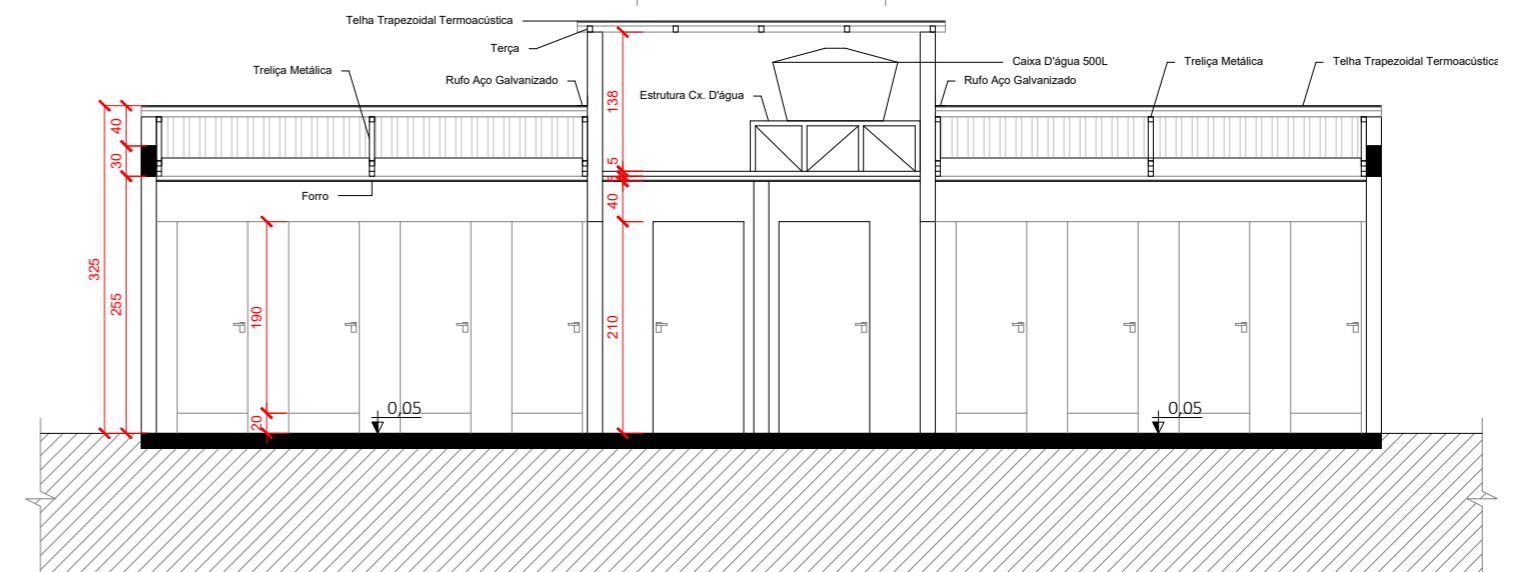

CARIMBOS P.M.P.B SECRETARIA DE PLANEJAMENTO URBANO E SAÚDE PÚBLICA

MUNICÍPIO DE PATO BRANCO  
 Secretaria de Planejamento Urbano

OBRA: REFORMA GINÁSIO DE ESPORTES - Bairro São João

ESPECIFICAÇÃO: Detalhamento Banheiro

ÁREA TOTAL: 882,41 m²  
 ESCALA: Indicada

DATA: 11/05/2022  
 DESENHO: Rafael A. Colla

PRANCHAS: A2

AUTOR DO PROJETO ARQUITETO E URBANISTA: Rafael Augusto Colla  
 A255632-4

AUTOR DO PROJETO ARQUITETO E URBANISTA: Município de Pato Branco  
 76.996.448/0001-54

PROPRIETÁRIO: Município de Pato Branco

QUADRA: 1326  
 LOTE: 01  
 ENDEREÇO DA OBRA: Rua Antônio Marini com Rua Frederico Klum com Rua Sadi Bentes com Rua Valmor Chiqueteta

MATRÍCULA: 32918

VERSÃO: DATA: ALTERAÇÃO

DESENHO

Z:\Projeto\São João - Quadra nº1326 - Lote nº01\Ginásio São João\CAD\Pavilhão São João v23.dwg  
 IMPRESSO EM: 16/05/2022  
 planejamentourbano@patobranco.pr.gov.br