

- ### SIMBOLOGIA SPDA:
- PRESILHA DE LATÃO PARA CABO DE COBRE 35/50mm² C/ FURO #5mm (Ref. TEL-744) PARA FIXAÇÃO EM ALVENARIA OU C/ FURO #8mm (Ref. TEL-745) PARA FIXAÇÃO C/ PARAFUSO E BUCHA 5/8.
 - CABO DE COBRE Nº 35mm² EMBUTIDO NO REBOCO.
 - CABO DE COBRE Nº 50mm² NO SOLO.
 - BARRA DE ALUMÍNIO 3/4"x1/4"x3m-TEL-770
 - CAIXA DE CONCRETO MED. 30x30x30cm.
 - HASTE DE COBRE COPPERWELD 5/8"x2,4m.
 - ⊗ TERMINAL AEREO H=300mm #3/8" S/ BANDERINHA + CONECTOR C/ FURO VERTICAL PARA TERMINAIS AEROS.
 - ⚡ DESCIDA DE CABO DE COBRE Nº 35mm² EMBUTIDO NA ALVENARIA / REBOCO.
 - ⚡ PARA-RAIOS TIPO "FRANKLIN" DE LATÃO CROMADO, COM ROSCA 3/4" - ALTURA 250mm E MASTRO DE FERRO GALVANIZADO 1.1/2"x4m.

- ### NOTAS:
- ESTE SISTEMA DE PROTEÇÃO CONSISTE NA INSTALAÇÃO DE BARRA CHATA DE ALUMÍNIO, COM DESCIDAS FEITA POR CABO DE COBRE Nº 35mm² EMBUTIDO NO REBOCO.
 - A DESCIDA DO SPDA DEVERÁ SER FEITA UTILIZANDO BARRA CHATA EM ALUMÍNIO 3/4" x 1/4" x 3m (120mm²) - COM FUROS Ø7mm, EMBUTIDO NO REBOCO.
 - PARA CADA DESCIDA DEVERÁ SER INSTALADA UMA HASTE DE ATERRAMENTO TIPO "COPPERWELD" 5/8" x 2,4M (ALTA CANADA) REF. TEL- 5814, E INTERLIGADAS NA MALHA DE SOLO CONSTITUÍDA COM CABO DE COBRE Nº 50MM² REF. TEL-5750 (VIDE DETALHE)
 - CASO VENHA A SER INSTALADAS ESTRUTURAS METÁLICAS NO TOPO DO PREDIO (ANTENA COLETA DE TV, PARABÓLICA, PLACAS DE AQUECIMENTO SOLAR, BOILER DE ÁGUA QUENTE, TORRES DE AR CONDICIONADO, ETC), DEVERÁ SER INSTALADO UM MASTRO COM CAPOTR TIPO FRANKLIN, SUPERANDO A ALTURA DESTAS ESTRUTURAS DE 2 A 3 METROS, DE MODO A PROTEGE-LAS CONTRA DESCARGAS DIRETAS. TODAS AS ESTRUTURAS METÁLICAS NO TOPO DA EDIFICAÇÃO DEVERÃO SER INTERLIGADAS AO SPDA.
 - A INSTALAÇÃO DEVERÁ SER EXECUTADA POR EMPRESA ESPECIALIZADA, REGISTRADA NO CREA , A QUAL DEVERÁ EMITIR RELATÓRIO TÉCNICO DA INSTALAÇÃO E ANOTAÇÃO DE RESPONSABILIDADE TÉCNICA (ART).
 - ESTE PROJETO NÃO PODERÁ SOFRER MODIFICAÇÕES SEM A PREVIA AUTORIZAÇÃO DO PROJETISTA.
 - O SISTEMA DEVERÁ TER UMA MANUTENÇÃO PREVENTIVA ANUAL E SEMPRE QUE ATINGIDO POR DESCARGAS ATMOSFÉRICAS, PARA VERIFICAR EVENTUAIS IRREGULARIDADES E GARANTIR A EFICÁCIA DO SPDA.
 - NÃO É FUNÇÃO DO SPDA A PROTEÇÃO DE EQUIPAMENTOS ELETRÔNICOS. PARA TAL, OS INTERESSADOS DEVERÃO ADQUIRIR SUPRESSORES DE SURTOS INDIVIDUAIS (PROTETORES DE LINHA) NAS CASAS ESPECIALIZADAS.
 - TODAS CALHAS D'ÁGUA DE COBRE EXISTENTES DEVERÃO SER INTERLIGADAS AO SPDA.
 - EM TODAS AS CONEXÕES BIMETÁLICAS DEVERÃO SER ESTANHADAS EVITANDO ASSIM A FORMAÇÃO DE PAR GALVÂNICO.
 - O MEMORIAL DESCRITIVO E A RELAÇÃO DE MATERIAIS FAZEM PARTE E COMPLEMENTAM O PROJETO.

- ### CRITÉRIOS DE EXECUÇÃO
- O EXECUTOR DEVERÁ, NO MÍNIMO, SEGUIR AS SEGUINTE ORIENTAÇÕES ABAIXO DESCRITAS:
- 1- SOLICITAR ESCLARECIMENTO SOBRE O PROJETO SEMPRE QUE HOUVER DIVERGÊNCIAS ENTRE AS PLANTAS E ESPECIFICAÇÕES.
 - 2- NÃO DEVE PREVALER-SE DE QUALQUER ERRO INVOLUNTÁRIO, OU DE QUALQUER OMISSÃO EVENTUALMENTE EXISTENTE PARA EXIMIR-SE DE SUAS RESPONSABILIDADES.
 - 3- OBRIGA-SE A SATIZFAZER TODOS OS REQUISITOS CONSTANTES DOS DESENHOS E MEMORIAL DESCRITIVO.
 - 4- NO CASO DE ERROS OU DISCREPÂNCIA, AS ESPECIFICAÇÕES DEVERÃO PREVALECER SOBRE OS DESENHOS, DEVIDO O FATO DE QUALQUER MODO SER COMUNICADO AO PROJETISTA.
 - 5- TODOS OS ADORNOS, MELHORAMENTOS, ETC., INDICADOS NOS DESENHOS OU NOS DETALHES OU PARCIALMENTE DESENHADOS PARA QUALQUER ÁREA OU LOCAL EM PARTICULAR, DEVERÃO SER CONSIDERADOS PARA ÁREAS OU LOCOS SEMELHANTES, A NÃO SER QUE HAJA INDICAÇÃO OU ANOTAÇÃO EM CONTRÁRIO.
 - 6- PARA OS SERVIÇOS DE EXECUÇÃO DAS INSTALAÇÕES CONSTANTES DO PROJETO E DESCRITO NOS RESPECTIVOS MEMORIAS, O EXECUTOR SE OBRIGA A SEGUIR AS NORMAS OFICIAIS VIGENTES, BEM COMO AS PRÁTICAS USUAIS CONSIDERADAS PARA UMA PERFETA EXECUÇÃO DOS SERVIÇOS.
 - 7- SERÁ NECESSÁRIO, MANTER CONTATO COM AS REPARAÇÕES COMPETENTES, A FIM DE OBTER AS NECESSÁRIAS APROVAÇÕES DOS SERVIÇOS A SEREM EXECUTADOS, BEM COMO FAZER OS PEDIDOS DE LIGAÇÕES E INSPEÇÕES.
 - 8- O EXECUTOR OBRIGA-SE A ENTREGAR SÓ AO CLIENTE, APÓS O TÉRMINO DA OBRA, TODOS OS ARQUIVOS ELETRÔNICOS DOS PROJETOS MODIFICADOS "AS BUILT".
 - 9- OS MATERIAIS E EQUIPAMENTOS A SEREM EMPREGADOS NESTA OBRA SERÃO NOVOS E COMPROVADAMENTE DE PRIMEIRA QUALIDADE.
 - 10- A CONTRATADA DEVERÁ POSSUIR UM ENGENHEIRO ELETRICISTA, REGISTRADO NO CREA-PR , COM ACERVO COMPATÍVEL COM ESTA OBRA, PARA ACOMPANHAR DURANTE TODOS OS SERVIÇOS DE INSTALAÇÃO ELÉTRICA, CABEAMENTO ESTRUTURADO, SPDA, ETC. , ISTO É NECESSÁRIO DEVIDO A ALTA COMPLEXIDADE DAS INSTALAÇÕES.

TODAS AS PARTES METÁLICAS NÃO ENERGIZADAS DEVERÃO SER ATERRADAS

ESTA OBRA DEVERÁ SER ACOMPANHADA POR UM ENGENHEIRO ELETRICISTA REGISTRADO NO CREA QUE SERÁ RESPONSÁVEL TÉCNICO POR TODAS AS INSTALAÇÕES. O MESMO DEVERÁ EMITIR ART-ANOTAÇÃO DE RESP. TÉCNICA PELA EXECUÇÃO DA OBRA.

AO TÉRMINO DA OBRA AS INSTALAÇÕES DEVERÃO SER CERTIFICADAS PELO ENGENHEIRO RESPONSÁVEL REGISTRADO NO CREA

POR SE TRATAR DE UM PROJETO PADRÃO, CADA OBRA DEVERÁ TER UM ENGENHEIRO ELETRICISTA RESPONSÁVEL PELO PROJETO ELÉTRICO E EXECUÇÃO O PROJETO DEVERÁ SER READEQUADO CONFORME CONDIÇÕES TÉCNICAS LOCAIS.

planta cobertura
ESCALA 1:75

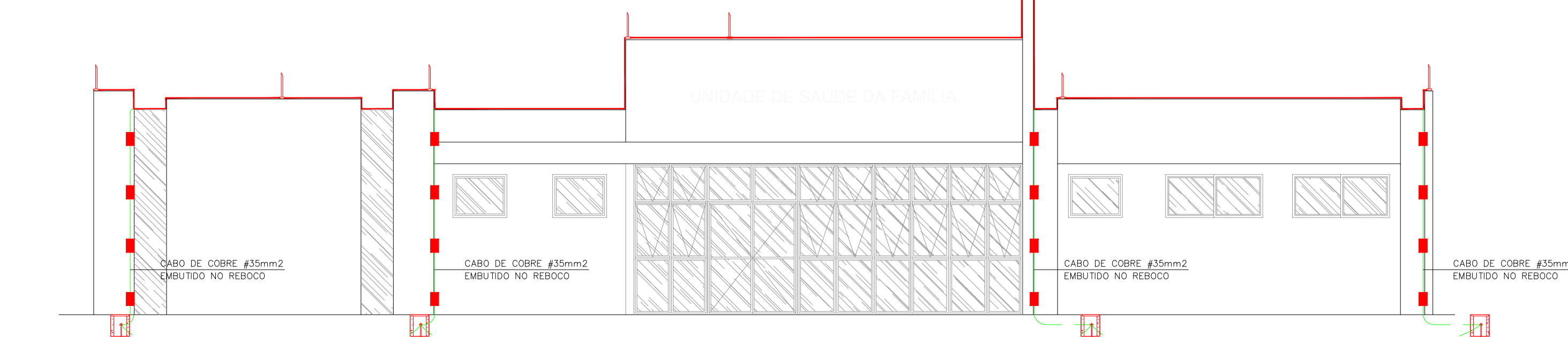

elevação
ESCALA 1:75

DATA DE ALTERAÇÃO (03/04/2014) - CONFORME PARECER DA PRED.
UNIDADE DE SAÚDE DA FAMÍLIA - PORTE 1 (MODELO PADRÃO)

<p>GOVERNO DO ESTADO DO PARANÁ SEIL - SECRETARIA DE INFRAESTRUTURA E LOGÍSTICA PARANÁ EDIFICAÇÕES GERÊNCIA DE PROJETOS</p>		<p>LOGO ORGÃO</p>
<p>PROPRIETÁRIO: GOVERNO DO ESTADO DO PARANÁ</p> <p>OBRA: UNIDADE DE SAÚDE DA FAMÍLIA - PORTE 2</p> <p>LOCAL: UNIDADE PADRÃO PARA O ESTADO DO PARANÁ</p> <p>AUTOR DO PROJETO / REGISTRO PROF.: MEP-ARQUITETURA E PLANEJAMENTO LTDA-EPP/ CNPJ: 06.164.906/0001-28</p>	<p>MUNICÍPIO: CURITIBA</p> <p>ESCRITÓRIO REGIONAL:</p> <p>TIPO: CONSTRUÇÃO</p> <p>PROJETO: SPDA</p> <p>REFERÊNCIA: PLANTA COBERTURA/ELEVAÇÃO</p>	<p>RESPONSÁVEL TÉCNICO / REGISTRO PROF.: MEP-ARQUITETURA E PLANEJAMENTO LTDA - EPP CNPJ: 06.164.906/0001-28 CAUI: PR 61.798-9 RUA JUIZ DE FORA, 100, JD. SUMARÉ, LONDINA - PR CEP: 80020-600 E-MAIL: carlos@mparquitetura.arq.br / SITE: www.mparquitetura.arq.br TELEFONE: (41) 3208-1000</p>
<p>LOGO CONTRATADA</p>		<p>DESENHO: SÉRGIO L. CEOLA</p> <p>DATA: FEVEREIRO/2014</p> <p>ESCALA DO DESENHO: 1:75</p> <p>ARQUIVO: ELE_EX_USF_2_01.dwg</p> <p style="font-size: 2em; font-weight: bold;">SPDA 01 01</p>