



Quantitativos - a demolir		
Descrição	Quantidade	Unidade
Caixas de passagem elétrica/hidráulica a remover e transportar até bota-fora	33	un
Pedras (monte das oliveiras) a remover e transportar até a Garagem Municipal	14,33	m³
Retirada, revitalização e recolocação de monumentos de concreto	8	un
Árvores a retirar e transportar até o Horto Florestal	25	un
Árvores a retirar e plantar no mesmo lote	12	un
Paver a retirar com reaproveitamento e transportar até a Garagem Municipal	596,00	m²
Piso e contrapiso de concreto a demolir e transportar até bota-fora	658,73	m²
Monumento do pato a retirar e transportar até a Garagem Municipal	1	un
Lixeiras a retirar e transportar até a Garagem Municipal	11	un
Refletores a retirar e transportar até a Garagem Municipal	9	un
Floreiras a retirar e transportar até o Horto Florestal	5	un

Notas:

Todas as árvores devem ser removidas e preservadas para realocação, exeto a unica indicada no porjeto.

A grama deve ser removida e armazenada para ser utilizada posteriormente.

A pavimentação em piso intertravado deve ser removida e preservada para reutilização posterior

Os elementos em concreto e sob pavimentos devem ser romovidos na totalidade.

Os desenhos são indicativos do sistema e do aspecto final desejado, a estabilidade e o perfeito funcionamento são de inteira responsabilidade dos executores.

Conferir em obra as dimensões determinadas no projeto arquitetônico qualquer modificação a ser efetuada neste projeto requer consulta prévia aos autores do projeto.

Este projeto não se responsabiliza pelos aspectos relativos a projetos complementares tais como: prevenção de incêndios, instalações de gás, instalações hidráulicas, instalações elétricas e telefônicas, sistemas estruturais, impermeabilização da obra, terraplanagem e marcação da obra. Os quais são de inteira responsabilidade dos profissionais específicos e executores da obra.

Os materiais e procedimentos construtivos utilizados na obra deverão seguir todas as especificações técnicas indicadas pelos órgãos de normatização apropriados, sob a orientação de fornecedores, fabricantes e executores da obra.

PLANTA DO DEMOLIÇÃO  
Esc: 1/250  
2.230,00 m²

CARIMBOS P.M.P.B SECRETARIA DE PLANEJAMENTO URBANO E SAÚDE PÚBLICA

OBRA:	CASA TEMÁTICA	ÁREA TOTAL:	2.230,00	ESCALA:	Indicada
ESPECIFICAÇÃO:	Planta de demolição	DATA:	08/07/2021	DESENHO:	Eduardo Machado
AUTOR DO PROJETO ARQUITETO E URBANISTA:	ELIANTH BORGES ROCHA	PROFESSOR:	EDUARDO MACHADO	PROJETO:	41
CAIXA:	A 1.088/0-2	MUNICÍPIO:	Município de Pató Branco	PLANO:	01/06
AUTOR DO PROJETO ARQUITETO E URBANISTA:	ELIANTH BORGES ROCHA	PROFESSOR:	EDUARDO MACHADO	PROJETO:	41
CAIXA:	A 1.088/0-2	MUNICÍPIO:	Município de Pató Branco	PLANO:	01/06
VERSÃO:	01	ALTERAÇÃO:		DESENHO:	Eduardo Machado

MUNICÍPIO DE PATÓ BRANCO  
Secretaria de Planejamento Urbano

PLANO 01/06



**PLANTA DE IMPLANTAÇÃO**  
Esc: 1/175  
2.230,00 m²

**DET. PISO 01**  
sem escala

**DET. PISO 02**  
sem escala

Quantitativos - a executar		
Descrição	Quantidade	Unidade
Piso de concreto armado 12cm polido	173,93	m²
Lastro de concreto 5cm e Contrapiso 3cm	569,25	m²
Piso vibroprensado padrão Pato	174,96	m²
Piso vibroprensado cor a definir	506,43	m²
Piso vibroprensado tátil direcional	55,39	m²
Piso vibroprensado tátil alerta	6,40	m²
Guia de acabamento l:8cm, h:25cm e c:80cm	642,93	m
Plantio de muda rasteira para forração dos canteiros - 25 unidades/m²	1340,70	m²
Muro de alvenaria de pedra argamassada	35,70	m³
Escadas de alvenaria de pedra argamassada	8	un

01	ZONA	LOTE	QUADRA	02	ÁREA CONSTRUÍDA (m²)		
	ZCC	04	014		---		
03	Nº DO ALVARÁ EXISTENTE			04	ÁREA DO LOTE (m²)		
					2.230,00		
05	ÁREA DO SUB-SOLO (m²)			06	ÁREA DO TERREJO (m²)		
					144,57		
07	ÁREA DO 1º PAVIMENTO (m²)			08	ÁREA DO 2º PAVIMENTO (m²)		
09	ÁREA DO TERREJO A CONSTRUIR (m²)			10	ÁREA DO PAVTO SUPERIOR A CONSTRUIR (m²)		
	144,57						
11	EDICULA			12	A CONSTRUIR	13	EXTERNA
				X			
14	OUTRAS ÁREAS EM CONSTRUÇÃO (m²)			15	ÁREA A CONCLUIR (m²)		
	Mesário de 78,02				229,98		
16	ÁREA TOTAL (m²)			17	TAXA DE PERMEABILIDADE		
	229,98				1.409,44 / 2.230,00 X 100 = 63,20%		
18	ÁREA PROJEÇÃO DO EDIFÍCIO (m²)			19	Nº PAVIMENTOS	TIPO	TOTAL
	173,84						
20	ÁREA	BARRILETE	CK. DÁGUA	21	ALTURA MÁXIMA (m)		
					9,40 m		
22	TAXA DE OCUPAÇÃO (%)			23	COEFICIENTE DE APROVEITAMENTO		
	(ITEM 18)/(ITEM 04)	7,78 %			(ITEM 15)/(ITEM 04) 0,10		
24	FINALIDADE			ALVENARIA	MADERA	MISTA	X
	Institucional						
ASSINATURA DO PROPRIETÁRIO DO PROJETO				ASSINATURA DO AUTOR DO PROJETO			

CARIMBOS P.M.P.B SECRETARIA DE PLANEJAMENTO URBANO E SAÚDE PÚBLICA

OBRA: CASA TEMÁTICA		ÁREA TOTAL: 2.230,00	ESCALA: Indefinida
ESPECIFICAÇÃO: Planta de Implantação		DATA: 08/07/2021	DESENHO: Eduardo Machado
AUTOR DO PROJETO ARQUITETO E URBANISTA: Eliane Basso Bruchini		PROFESSOR: A	
AUTOR DO PROJETO ARQUITETO E URBANISTA: Eliane Basso Bruchini		PROFESSOR: A	
DATA: 08/07/2021	TIPO DE OBRA: ALVENARIA	PROFESSOR: A	PROFESSOR: A
DATA: 08/07/2021	TIPO DE OBRA: ALVENARIA	PROFESSOR: A	PROFESSOR: A

MUNICÍPIO DE PATO BRANCO  
Secretaria de Planejamento Urbano

02/06

A



CORTE DO TERRENO A  
1/150

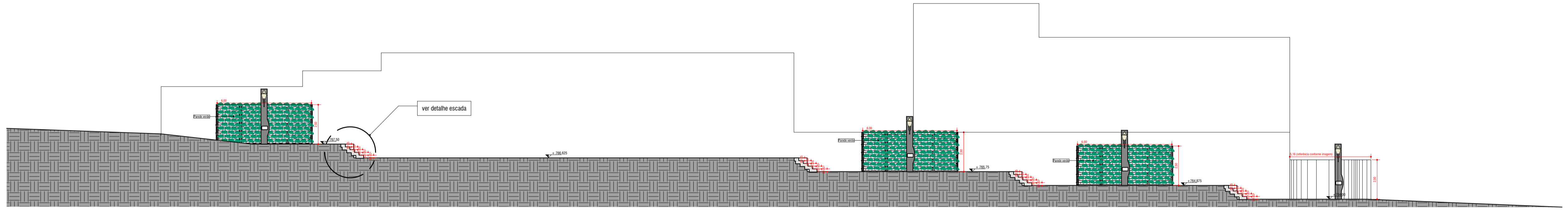

CORTE DO TERRENO B  
1/150

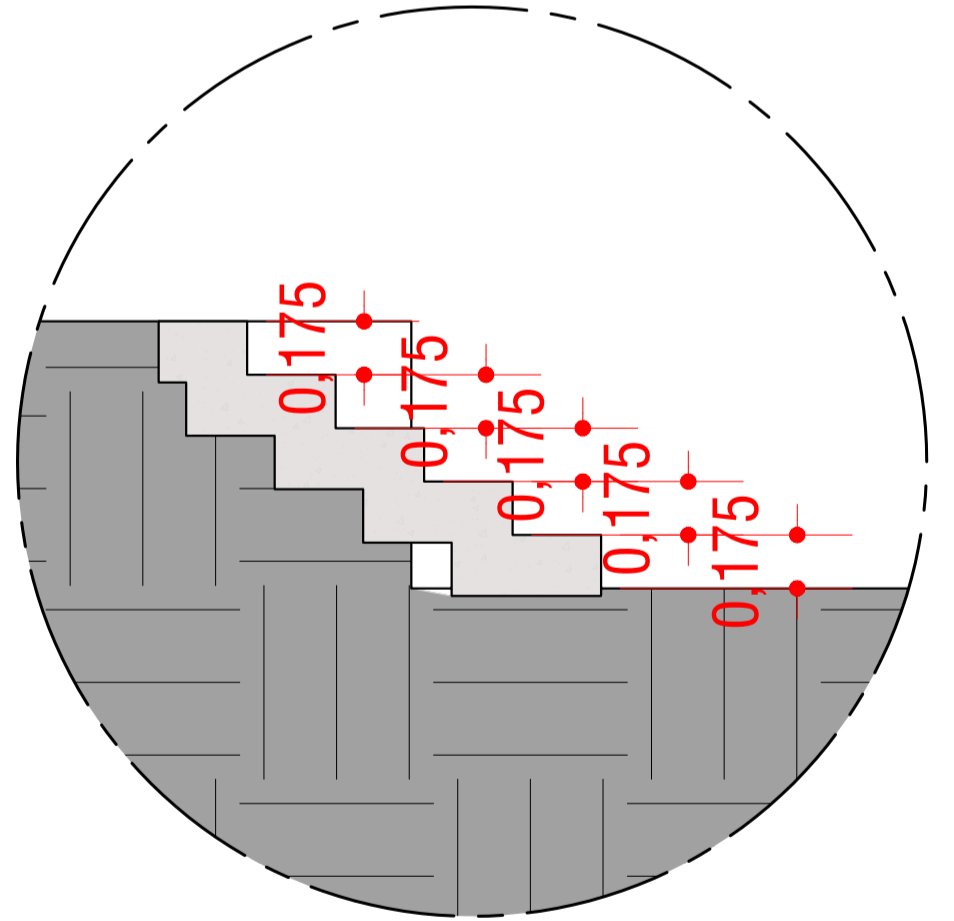

DETALHE DA ESCADA  
sem escala

B

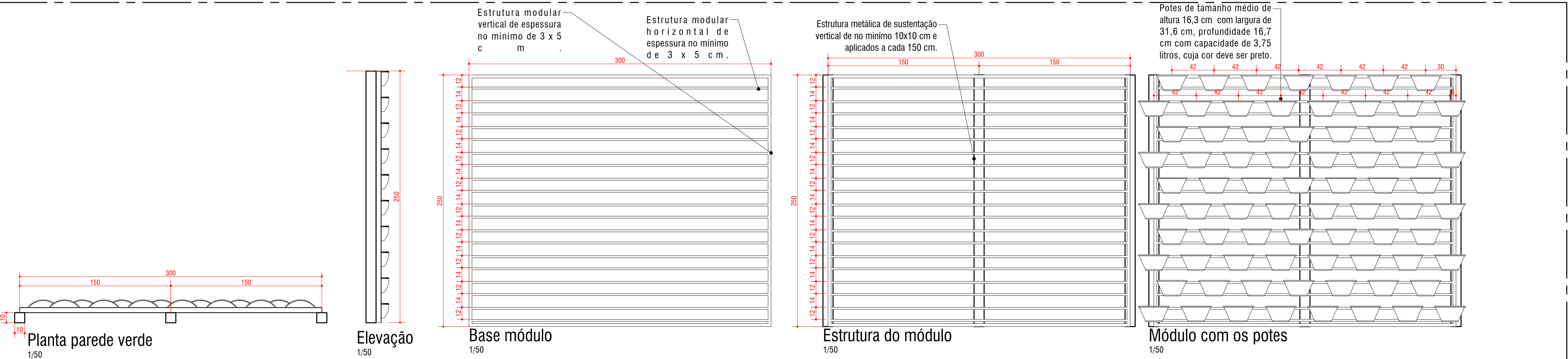

Planta parede verde  
1/50

Elevação  
1/50

Base módulo  
1/50

Estrutura do módulo  
1/50

Módulo com os potes  
1/50

CARIMBOS P.M.P.B SECRETARIA DE PLANEJAMENTO URBANO E SAÚDE PÚBLICA

<b>MUNICÍPIO DE PATO BRANCO</b> Secretaria de Planejamento Urbano		OBRA: CASA TEMÁTICA	ÁREA TOTAL: 2.230,00 ESCALA: Indisposta
ESPECIFICAÇÃO: Corte do imóvel A Corte do imóvel B		DATA: 08/07/2021 DESENHO: Eduardo Machado	PROJETO: A 03/06
AUTOR DO PROJETO ARQUITETO E URBANISTA: Eliane Berra Machado CREA: A 14889/2	AUTOR DO PROJETO ARQUITETO E URBANISTA: PROPOSTARDO: Município de Pato Branco PE.000.048/0001-14	DATA: 08/07/2021 ALTERAÇÃO:	

© CASA TEMÁTICA Casa Imobiliária - 10/06/2022 App

### TABELA DE ESQUADRIAS

COD	TIPO	LARGURA	ALTURA	PARAPEITO	MATERIAL	QTD	ÁREA (m²)
P1	Porta sanfonada dupla	250	210	-	Alumínio e Vidro	4	5.25
P2	Porta sanfonada simples	150	250	-	Vidro	8	3.75
P3	Porta de abrir *1	90	210	-	Madeira Chapeada	1	1.89
P4	Porta de correr embutida	90	210	-	Madeira Chapeada	1	1.89
P5	Porta de abrir 2 folhas *1	160	160	-	Madeira	1	2.56
P6	Porta de abrir	70	110	-	balaustre	1	0.77

\*1 As portas devem ser camufladas/revestidas com o mesmo material das paredes, do lavabo e lareira.

### TABELA DE MATERIAIS

PISO	PAREDE	TETO
COD TIPO	COD TIPO	COD TIPO
01 Piso Madeira espinha de peixe	01 Azulejo 30x60 - branco até o teto	01 Madeira filetada
02 Porcelanato 60x60	02 Drywall   Pintura Acrilica	02 Gesso acartonado   Pintura Acrilica
03	03 Paredes de vidro laminado 10mm	03

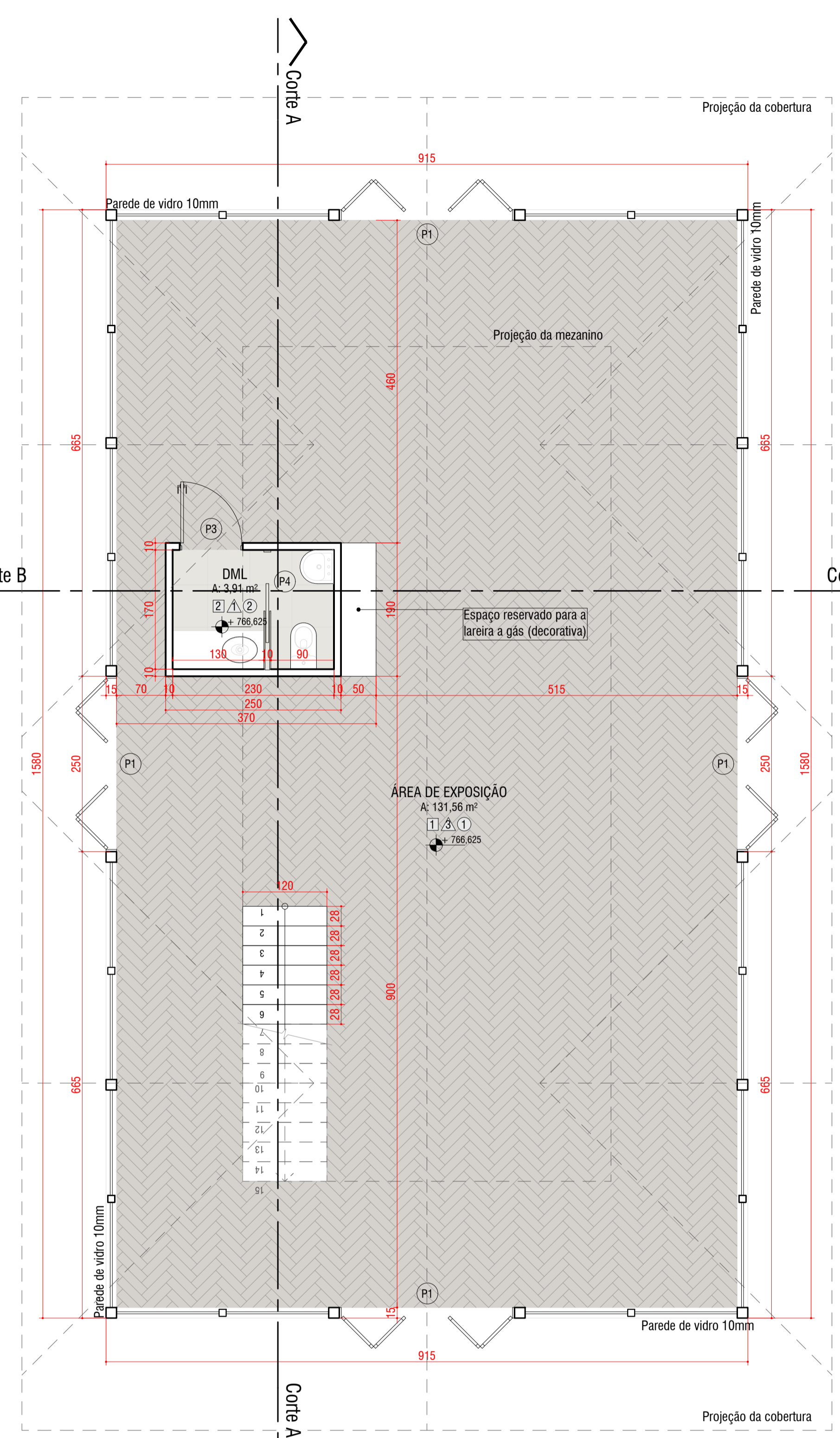

PLANTA DE BAIXA  
1/50

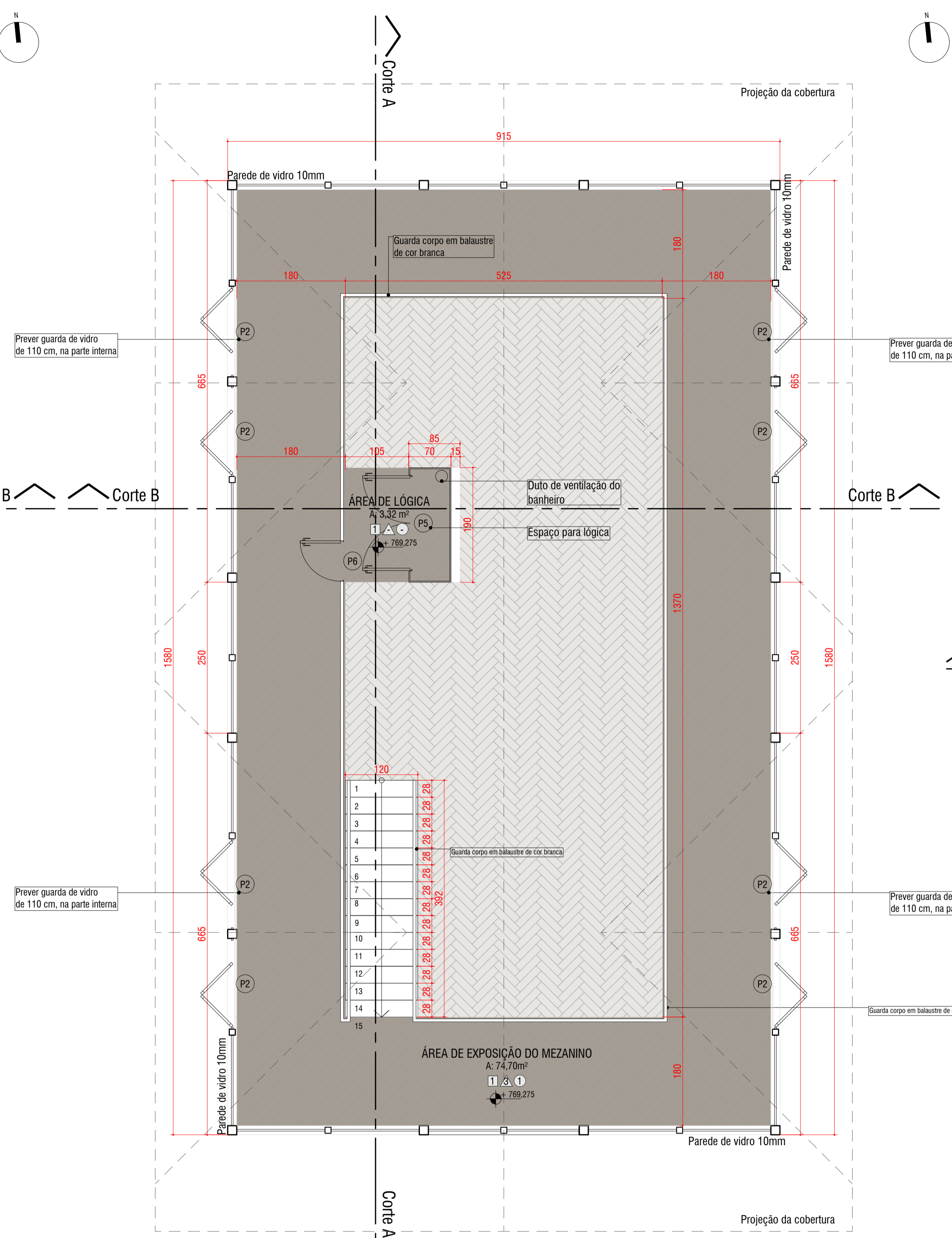

PLANTA DO MEZANINO  
1/50

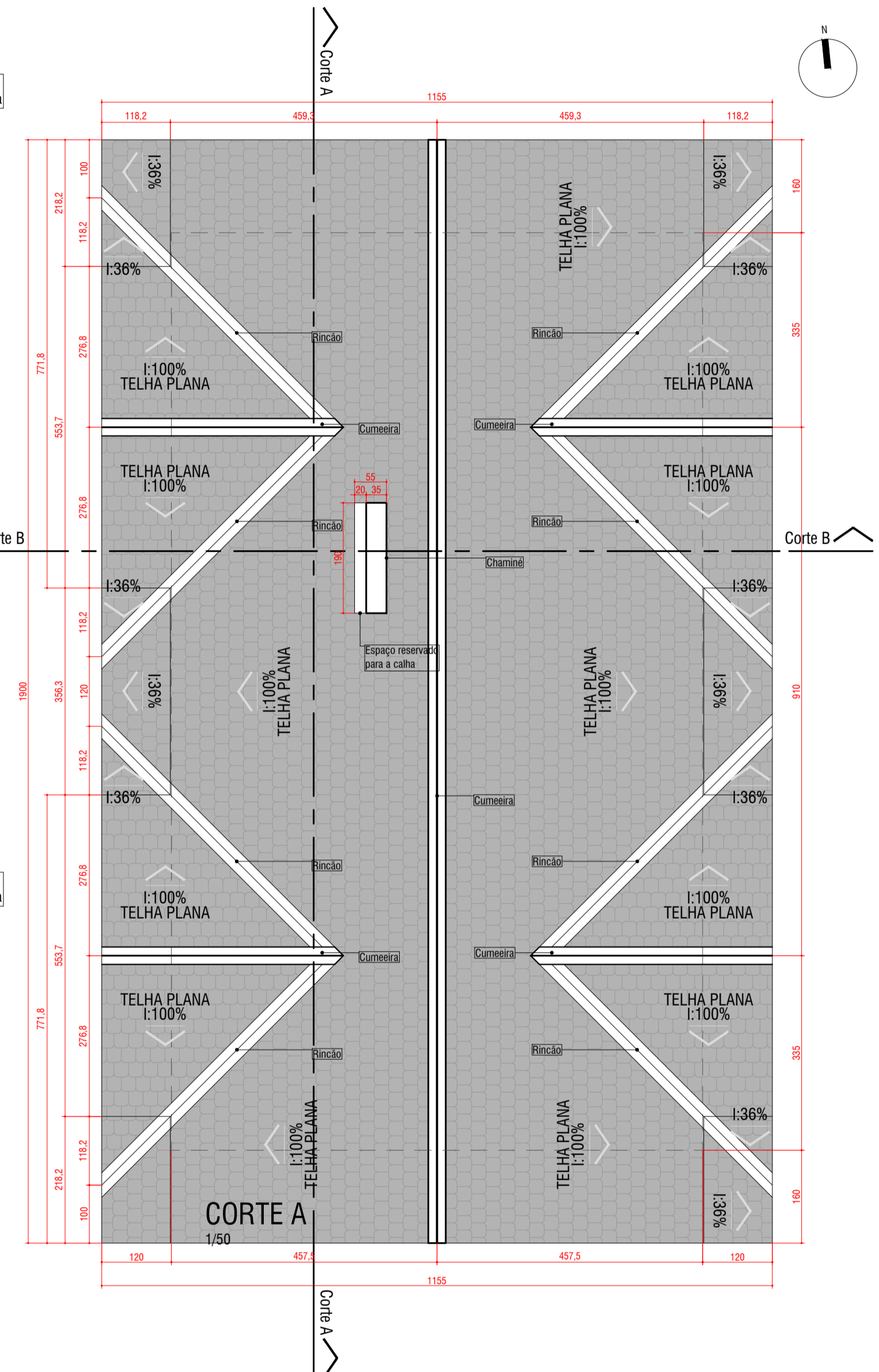

PLANTA DE COBERTURA  
1/75

CARIMBOS P.M.P.B SECRETARIA DE PLANEJAMENTO URBANO E SAÚDE PÚBLICA

OBRA: CASA TEMÁTICA		ÁREA TOTAL: 2.230,00 m²	ESCALA: Indistada
ESPECIFICAÇÃO: Corte do imóvel A		DATA: 06/07/2021	DESENHO: Eduardo Machado
Corte do imóvel B		PROJETADE: Município de Pató Branco	PROJETADE: 16.896.448/0001-14
AUTOR DO PROJETO ARQUITETO E URBANISTA: Eduardo Machado	AUTOR DO PROJETO ARQUITETO E URBANISTA: Eduardo Machado	PROJETADE: Município de Pató Branco	PROJETADE: 16.896.448/0001-14
AUTOR DO PROJETO ARQUITETO E URBANISTA: Eduardo Machado	AUTOR DO PROJETO ARQUITETO E URBANISTA: Eduardo Machado	PROJETADE: Município de Pató Branco	PROJETADE: 16.896.448/0001-14
ESCALA: 1/50	PROJEÇÃO: ORTOGONAL	DATA: 06/07/2021	PROJETADE: Eduardo Machado
VERSÃO: 01	ALTERAÇÃO:	DATA: 06/07/2021	PROJETADE: Eduardo Machado

**A**  
**04/06**

© CASA TEMÁTICA Casa Temática - 10/06/2022.dwg

TABELA DE ESQUADRIAS

COD	TIPO	LARGURA	ALTURA	PARAPEITO	MATERIAL	QTD	ÁREA (m²)
P1	Porta sanfonada dupla	250	210	-	Alumínio e Vidro	4	5.25
P2	Porta sanfonada simples	150	250	-	Vidro	8	3.75
P3	Porta de abrir *1	90	210	-	Madeira Chapeada	1	1.89
P4	Porta de correr embutida	90	210	-	Madeira Chapeada	1	1.89
P5	Porta de abrir 2 folhas *1	160	160	-	Madeira	1	2.56
P6	Porta de abrir	70	110	-	balaustre	1	0.77

\*1 As portas devem ser camufladas/revestidas com o mesmo material das paredes, do lavabo e lareira.

TABELA DE MATERIAIS

PISO	PAREDE	TETO
COD TIPO	COD TIPO	COD TIPO
01 Piso Madeira espinha de peixe	01 Azulejo 30x60 - branco até o teto	01 Madeira filetada
02 Porcelanato 60x60	02 Drywall   Pintura Acrílica	02 Gesso acartonado   Pintura Acrílica
03	03 Parede de vidro laminado 10mm	03

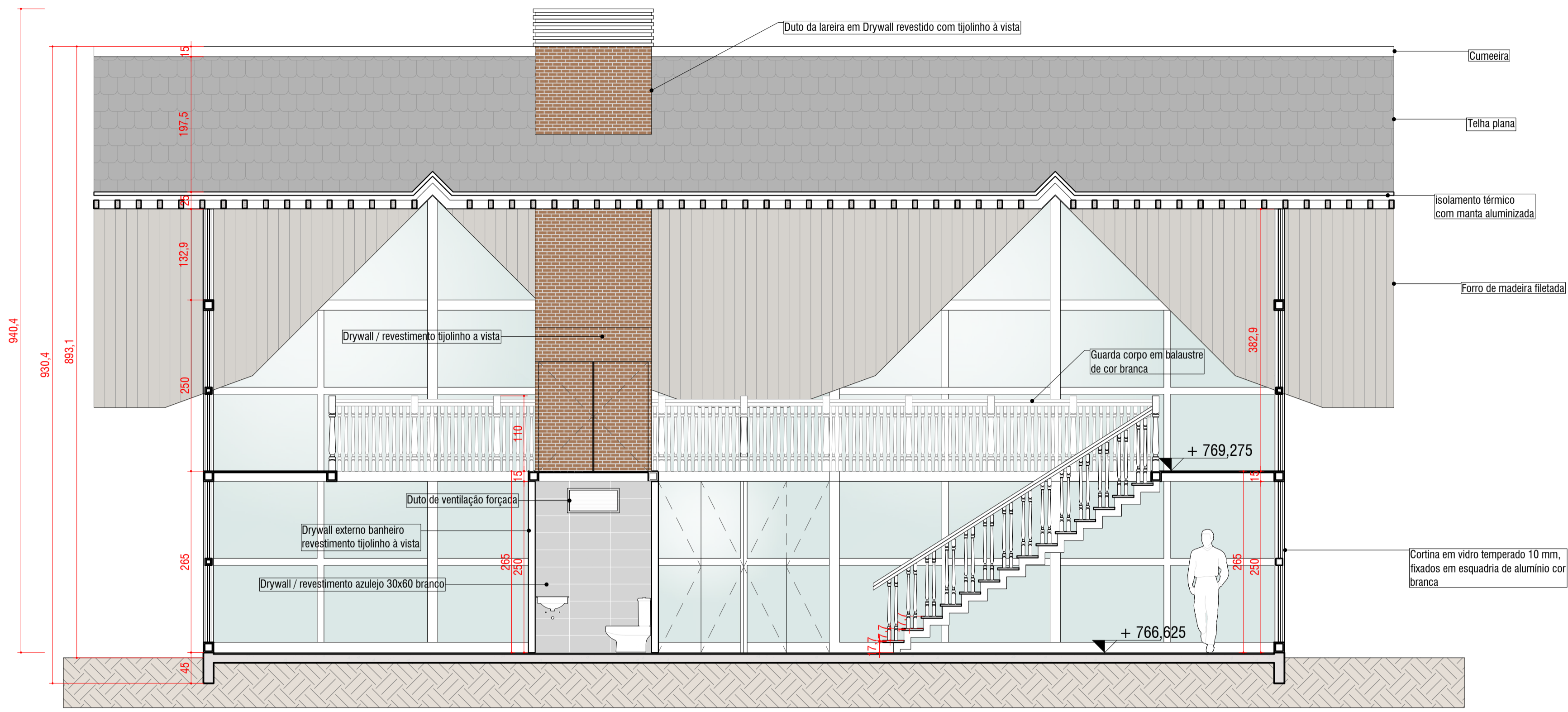

CORTE A  
1/50

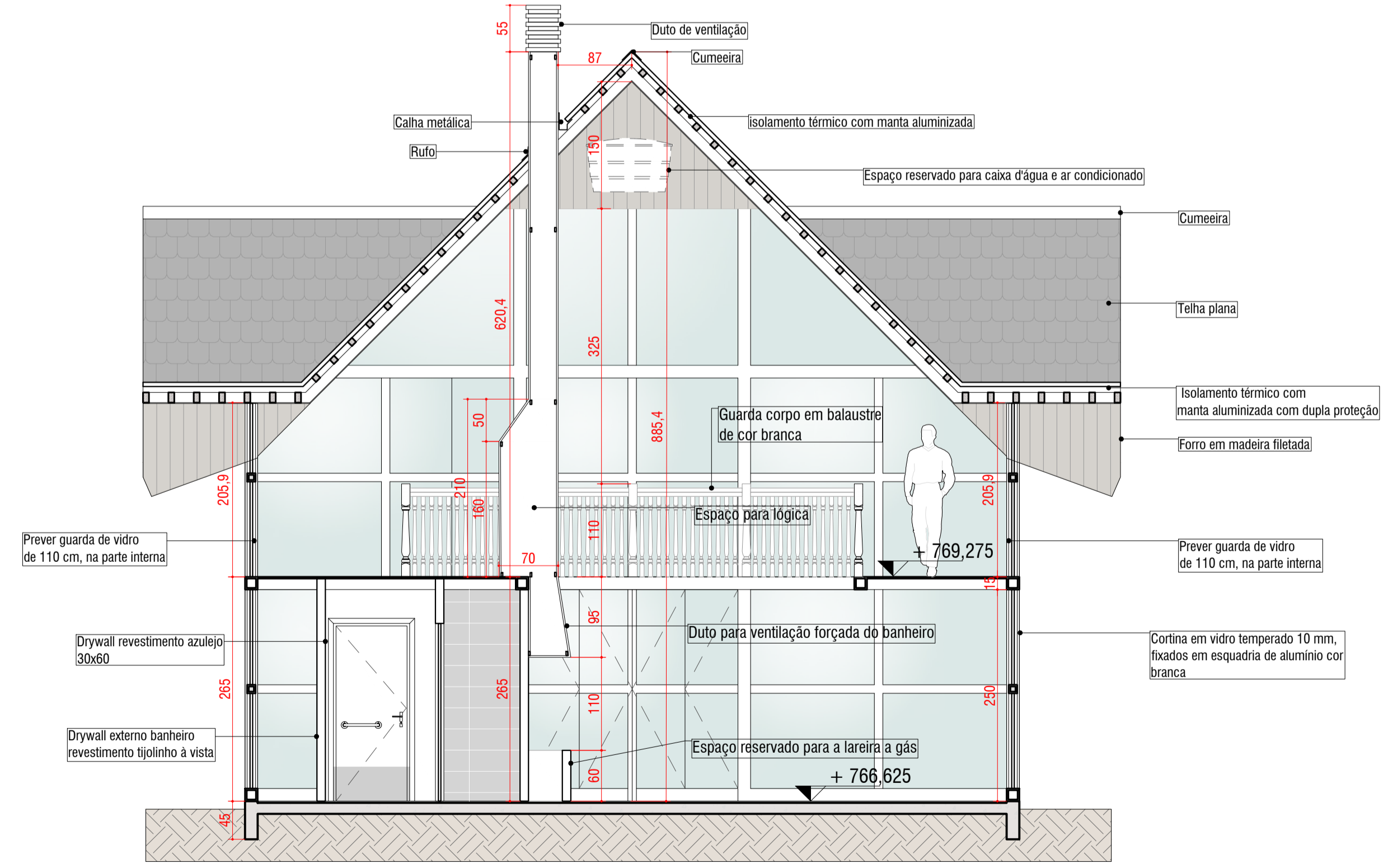

CORTE B  
1/50

CARIMBOS P.M.P.B SECRETARIA DE PLANEJAMENTO URBANO E SAÚDE PÚBLICA

OBRA:	CASA TEMÁTICA	
ESPECIFICAÇÃO:	ÁREA TOTAL	ESCALA
Corte A	2.280,00	Indicada
Corte B	DATA	DESENHO
	06/07/2021	(Eduarda Machado)
AUTOR DO PROJETO ARQUITETO E URBANISTA	AUTOR DO PROJETO ARQUITETO E URBANISTA	PROFESSOR
Elisandra Basso Pinheiro	Elisandra Basso Pinheiro	MUNICÍPIO DE PATO BRANCO
CAU - A 08890-2	CAU - A 08890-2	TE 806.448.0001-04
AUTOR DO PROJETO ARQUITETO E URBANISTA	AUTOR DO PROJETO ARQUITETO E URBANISTA	
VERSÃO	DATA	ALTERAÇÃO

MUNICÍPIO DE PATO BRANCO  
Secretaria de Planejamento Urbano

ÁREA TOTAL: 2.280,00  
ESCALA: Indicada  
DATA: 06/07/2021  
DESENHO: (Eduarda Machado)

PROFESSOR: A  
05/06

SECRETARIA DE PLANEJAMENTO URBANO E SAÚDE PÚBLICA

A

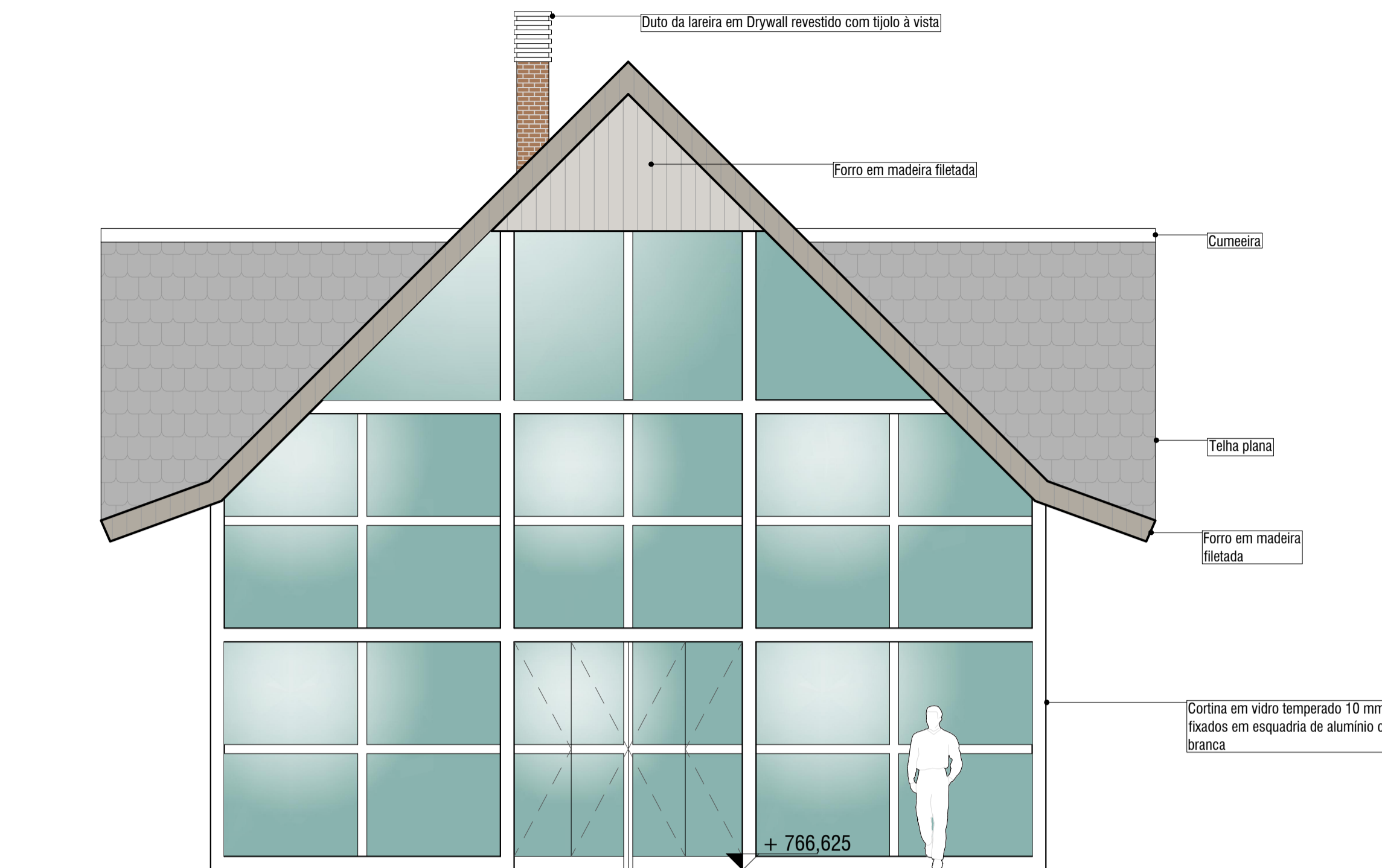

FACHADA NORTE  
1/50

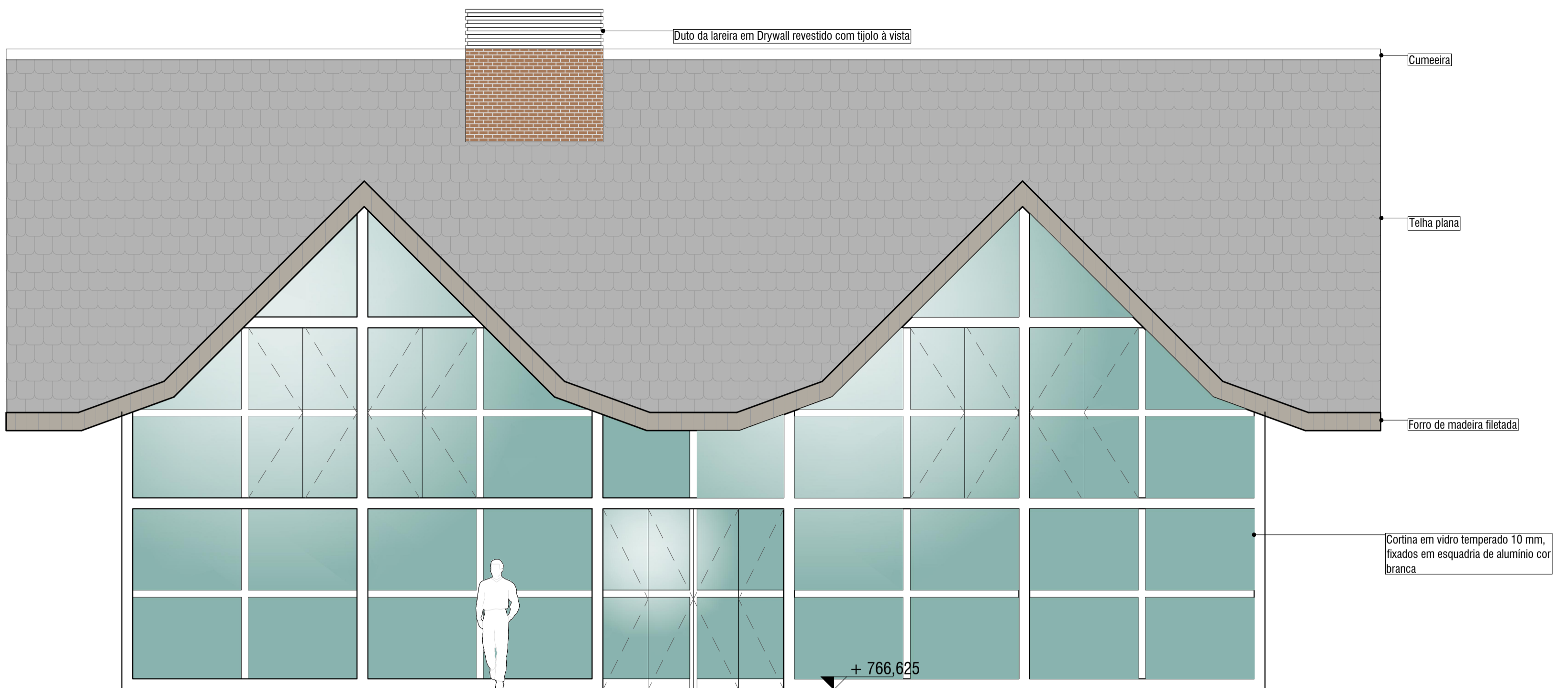

FACHADA LESTE  
1/50

B

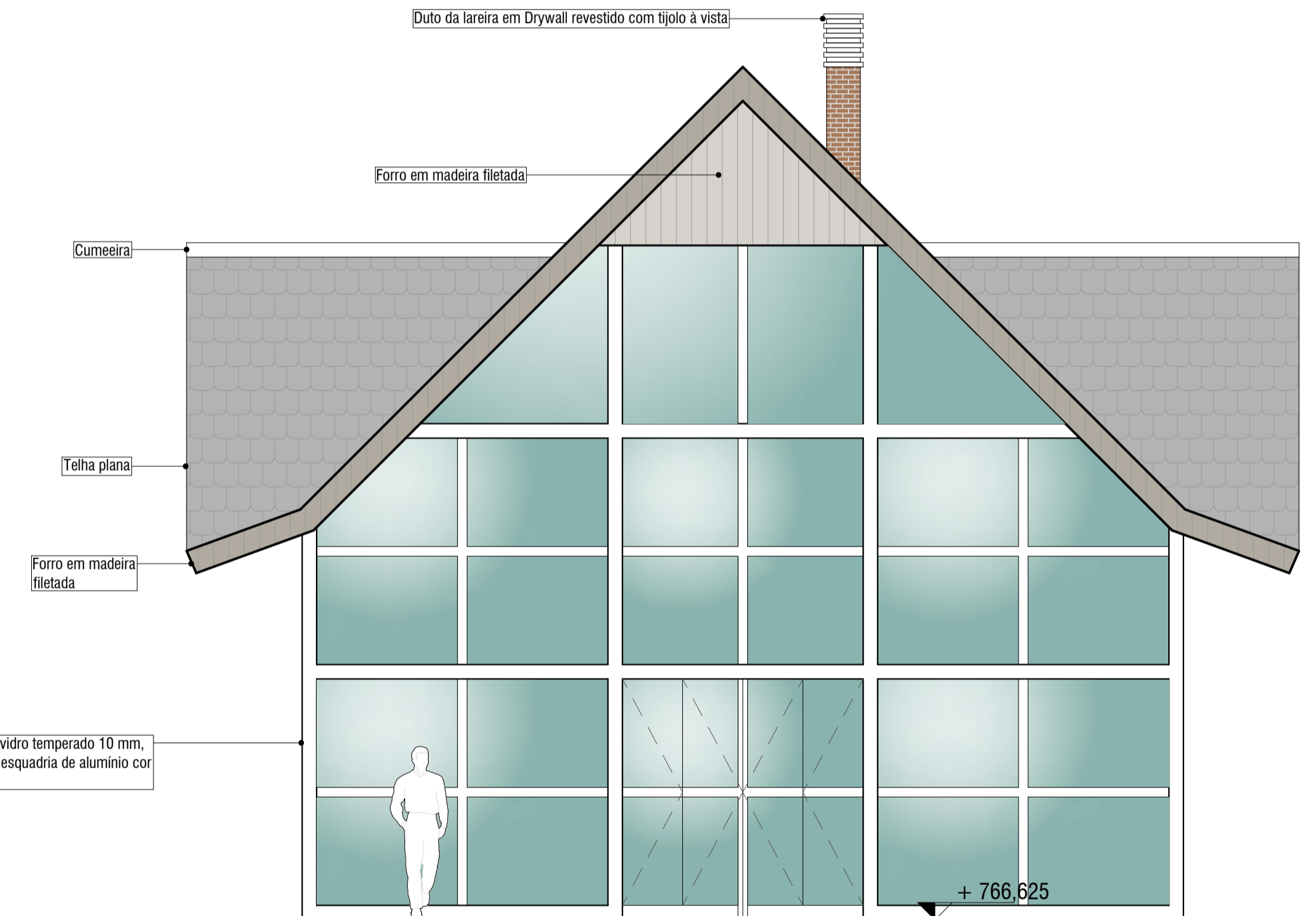

FACHADA SUL  
1/50

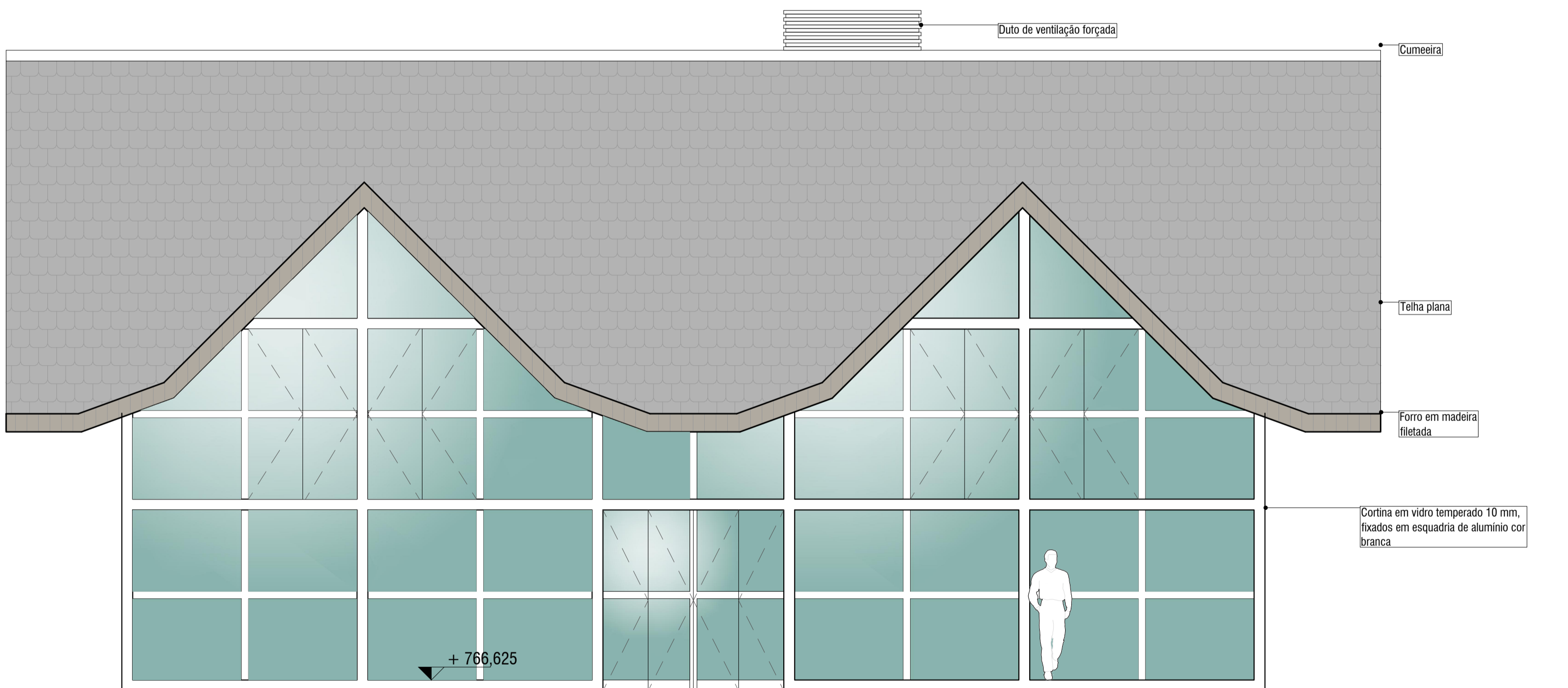

FACHADA OESTE  
1/50

CARIMBOS P.M.P.B SECRETARIA DE PLANEJAMENTO URBANO E SAÚDE PÚBLICA

<b>MUNICÍPIO DE PATO BRANCO</b> Secretaria de Planejamento Urbano		OBRA: CASA TEMÁTICA	
ESPECIFICAÇÃO: Fachada Norte / Sul Fachada Leste / Oeste		ÁREA TOTAL: 2.230,00	ESCALA: Indizada
AUTOR DO PROJETO ARQUITETO E URBANISTA: Eduardo Basso Bichsel CREA: 4 18889-2		DATA: 08/07/2021	PROJETO: A 06/06
AUTOR DO PROJETO ARQUITETO E URBANISTA: AUTOR DO PROJETO ARQUITETO E URBANISTA: PROPRIETÁRIO: Município de Pato Branco PE.000.448/0001-04		PROJETO: 41	
CRIAR DATA	DELETAR DATA	IMPRIMIR DATA	ALTERNAR DATA

# CASA TEMÁTICA Casa Temática - 10/08/2022.dwg  
 www.casa.br 20/06/2022 15:00:00  
 www.planejamento.pato-branco.pr.gov.br