

PLANTA BAIXA  
AMB. 1  
ESCALA 1:25

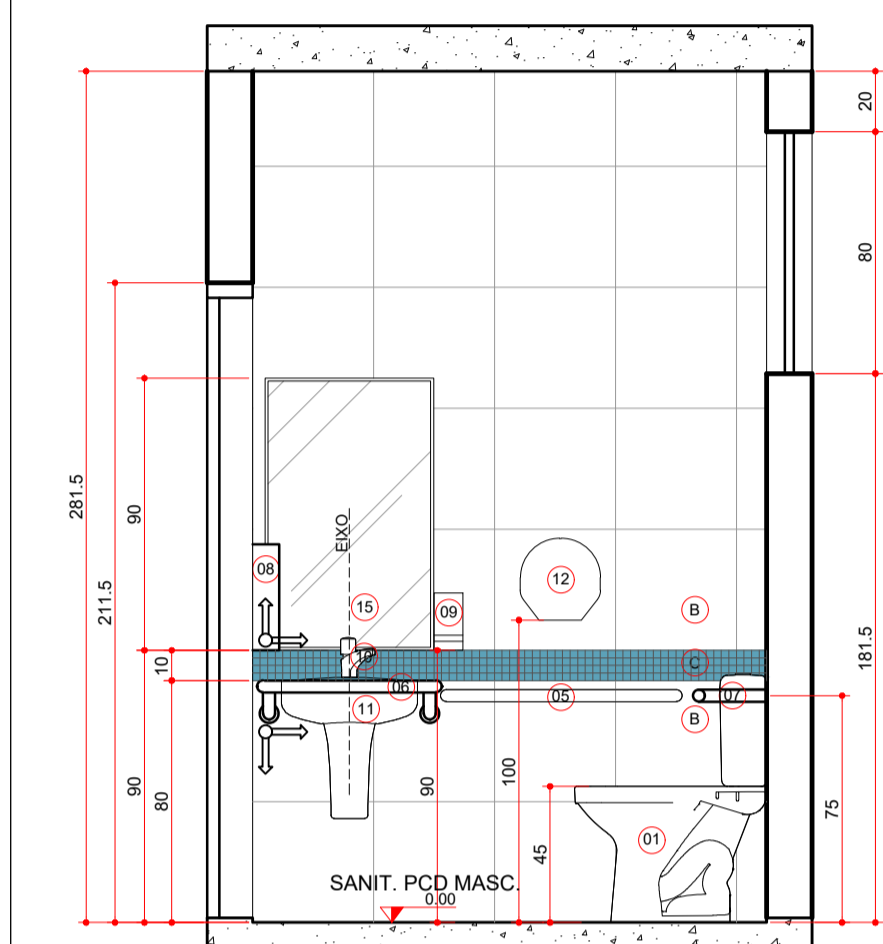

SECÇÃO AA  
AMB. 1  
ESCALA 1:25

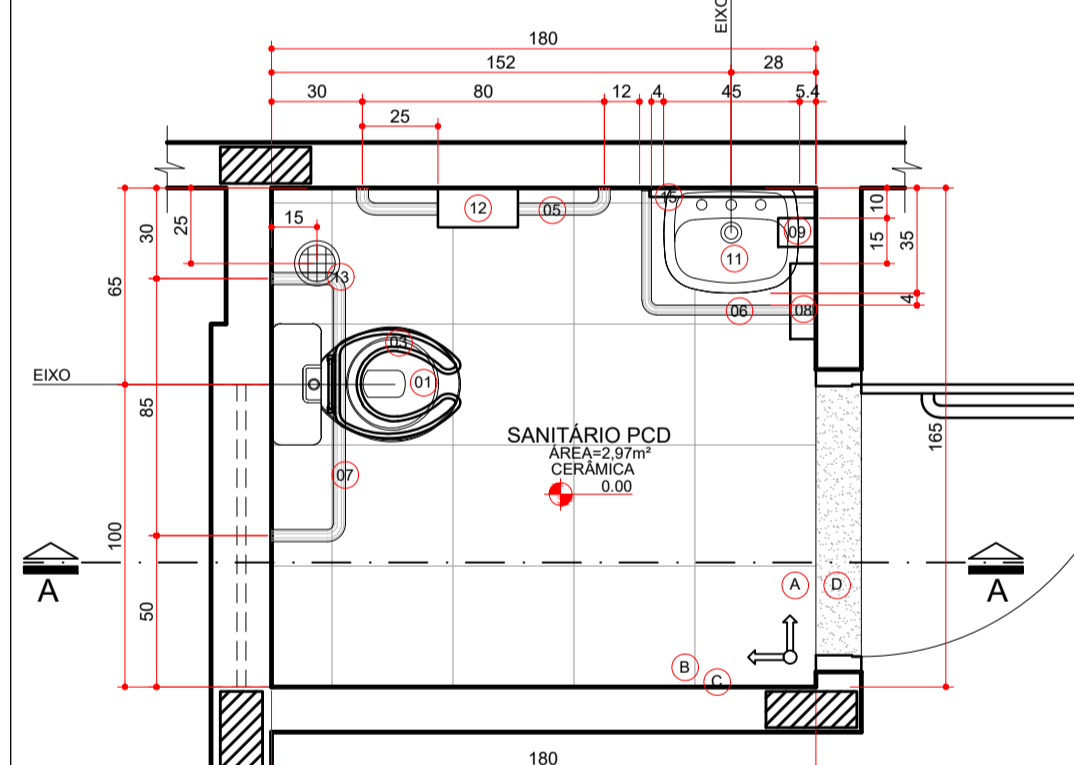

PLANTA BAIXA  
AMB. 4  
ESCALA 1:25

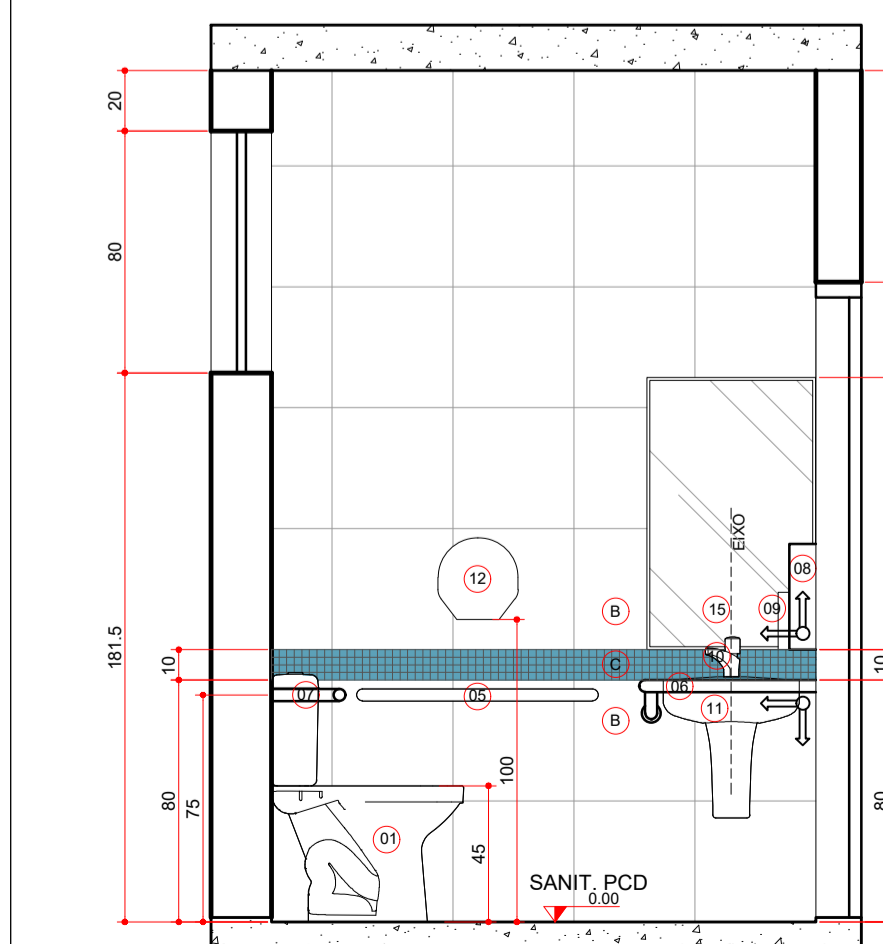

SECÇÃO AA  
AMB. 4  
ESCALA 1:25

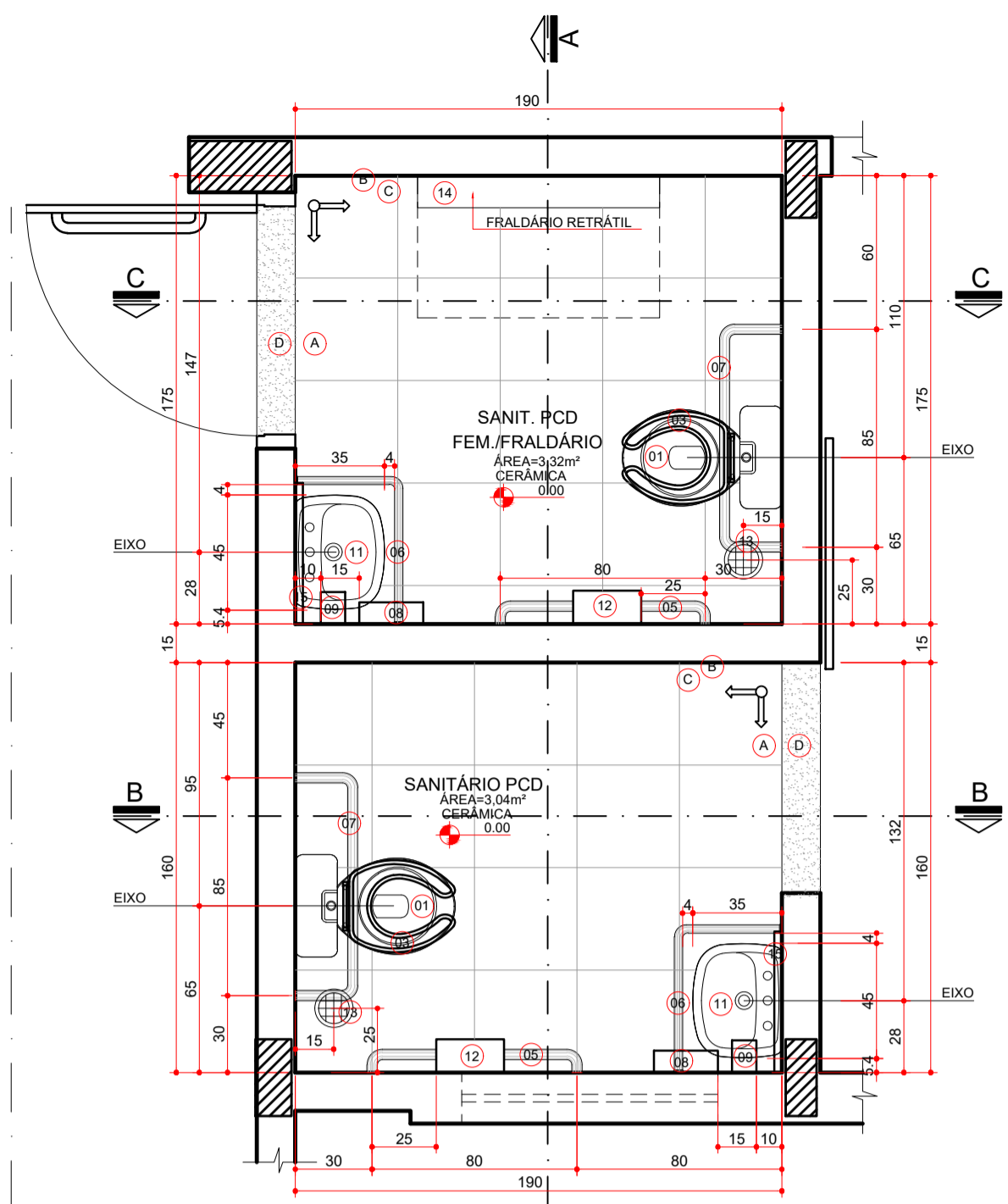

PLANTA BAIXA  
AMB. 2 E 3  
ESCALA 1:25

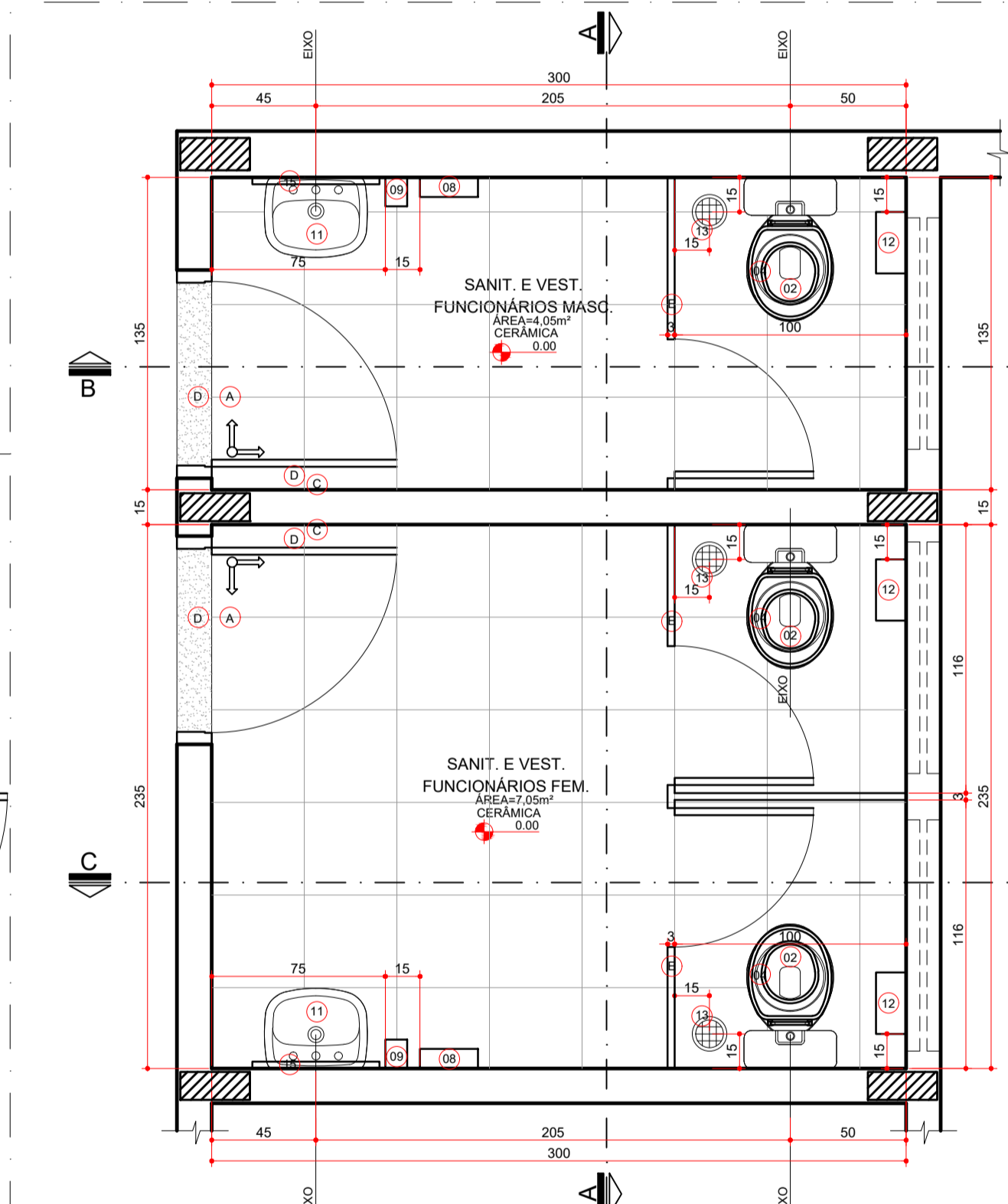

PLANTA BAIXA  
AMB. 5 E 6  
ESCALA 1:25

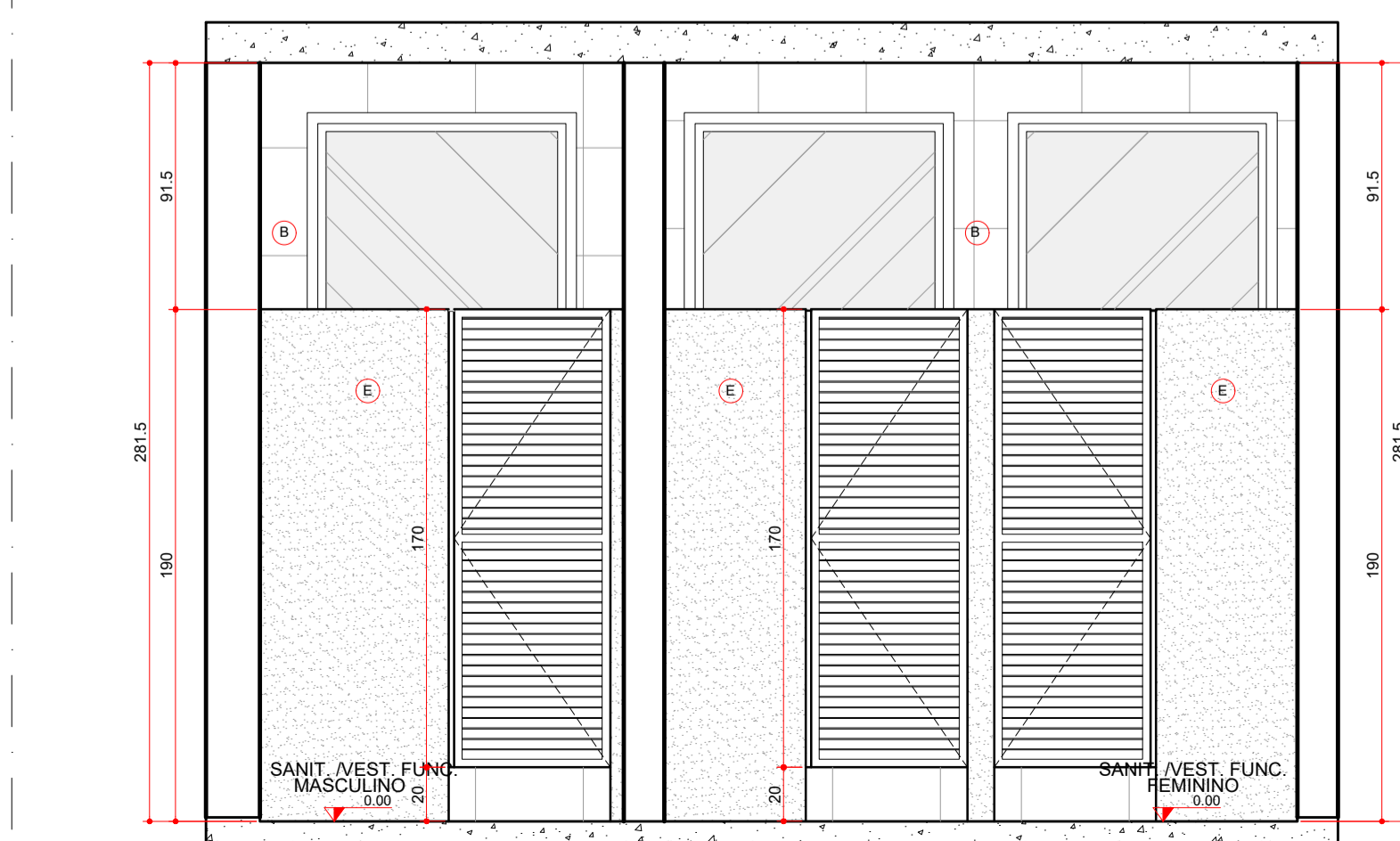

SECÇÃO AA  
AMB. 5 E 6  
ESCALA 1:25

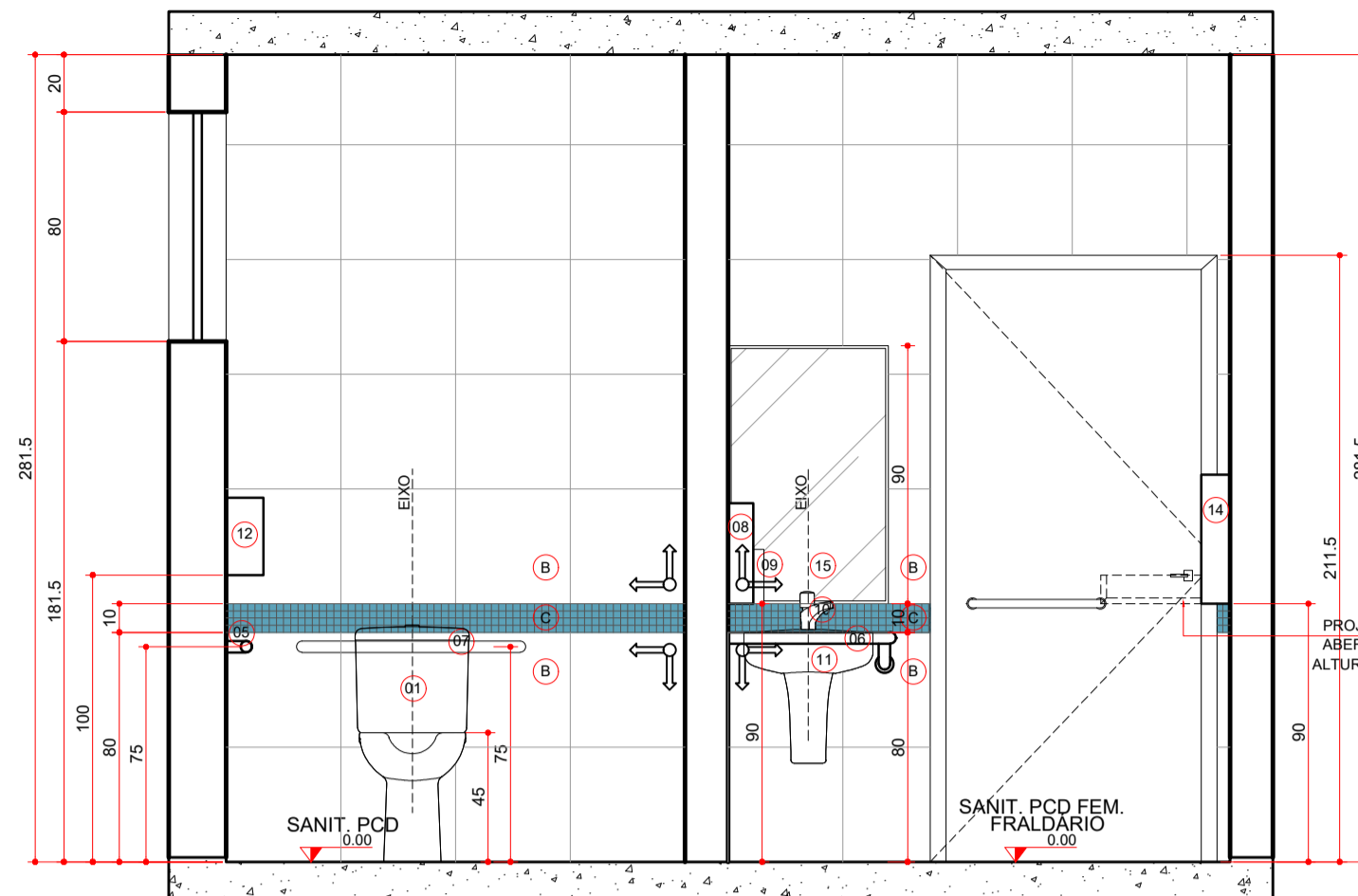

SECÇÃO AA  
AMB. 2 E 3  
ESCALA 1:25

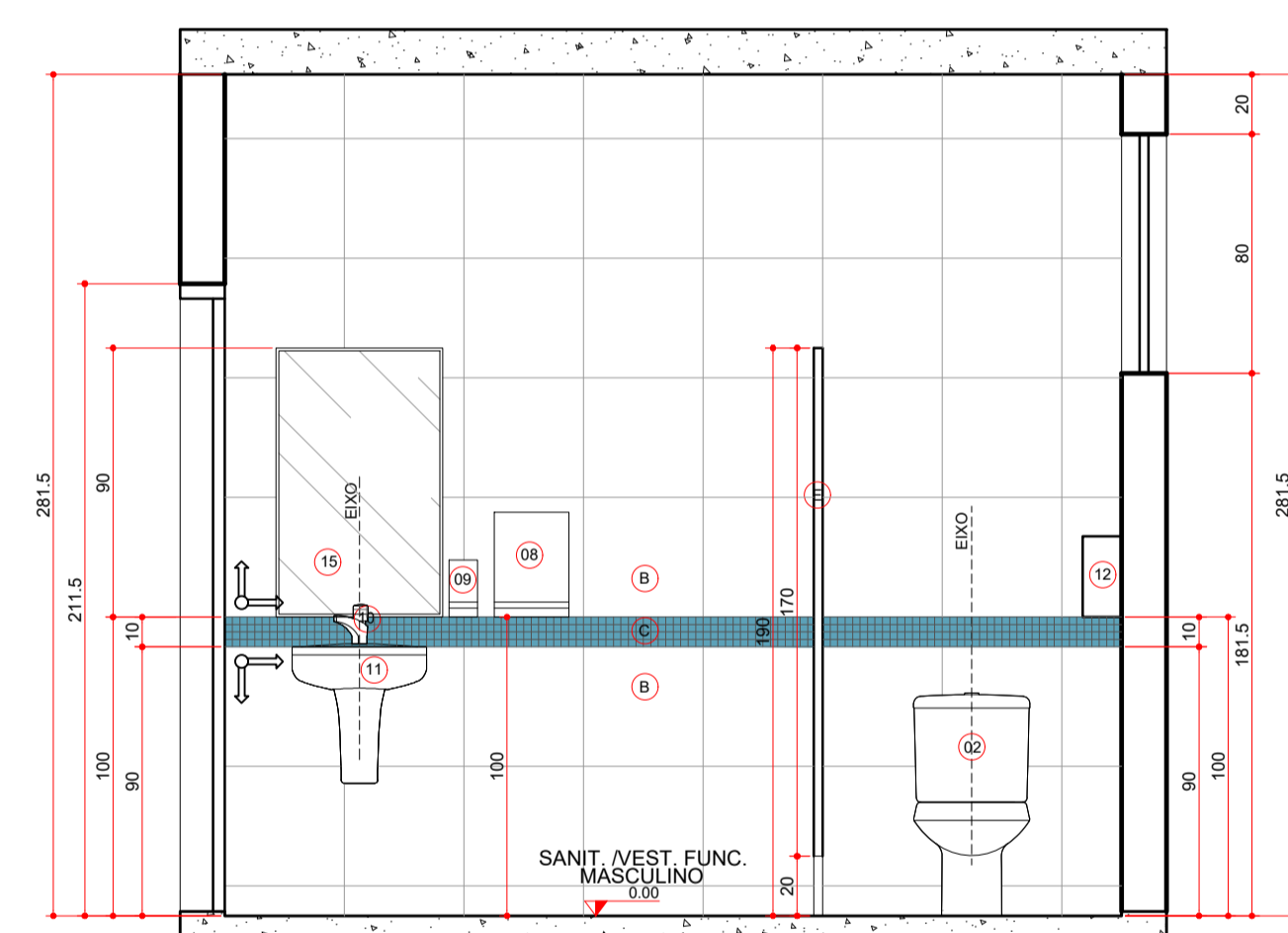

SECÇÃO BB  
AMB. 6  
ESCALA 1:25

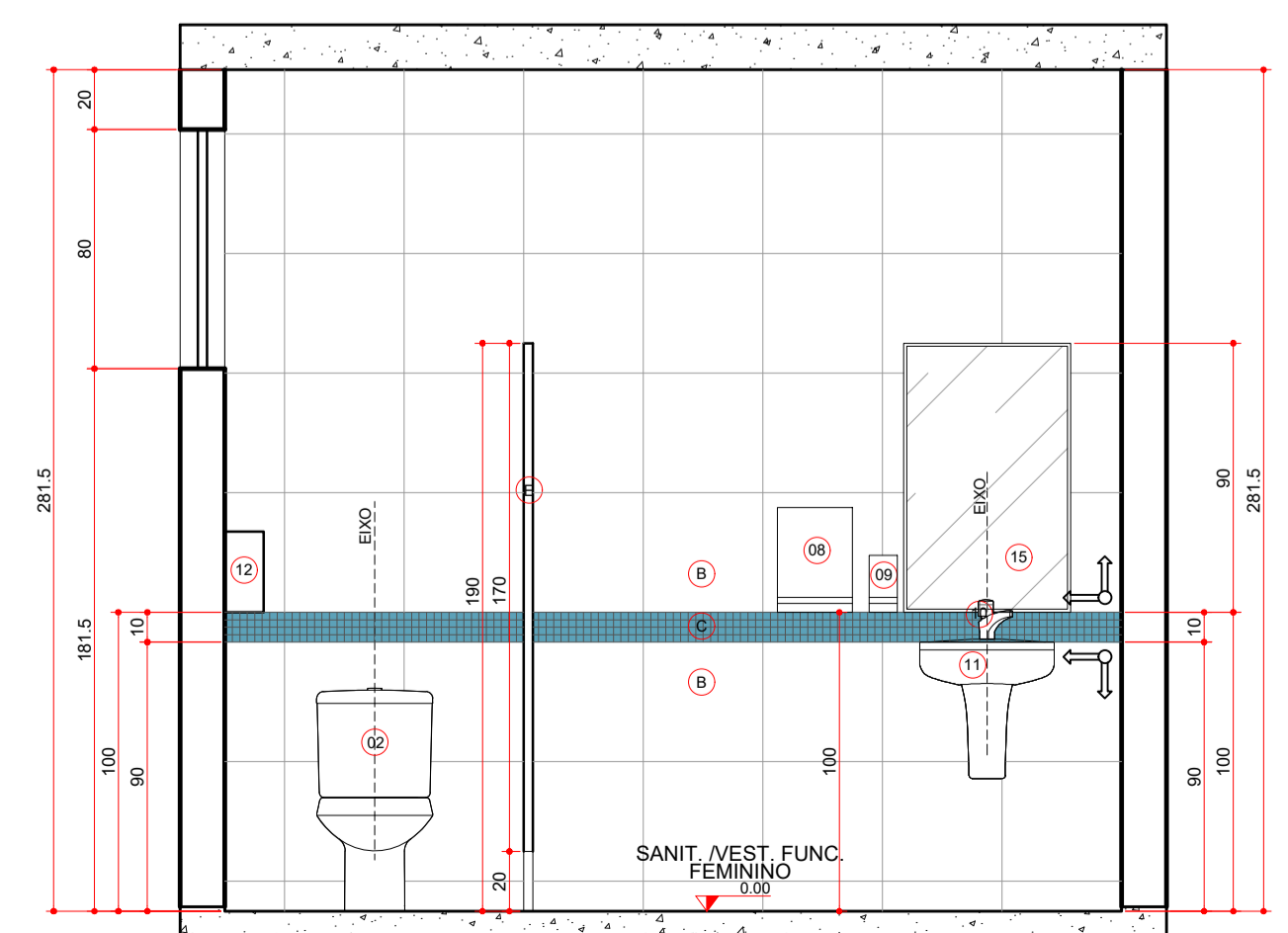

SECÇÃO CC  
AMB. 5  
ESCALA 1:25

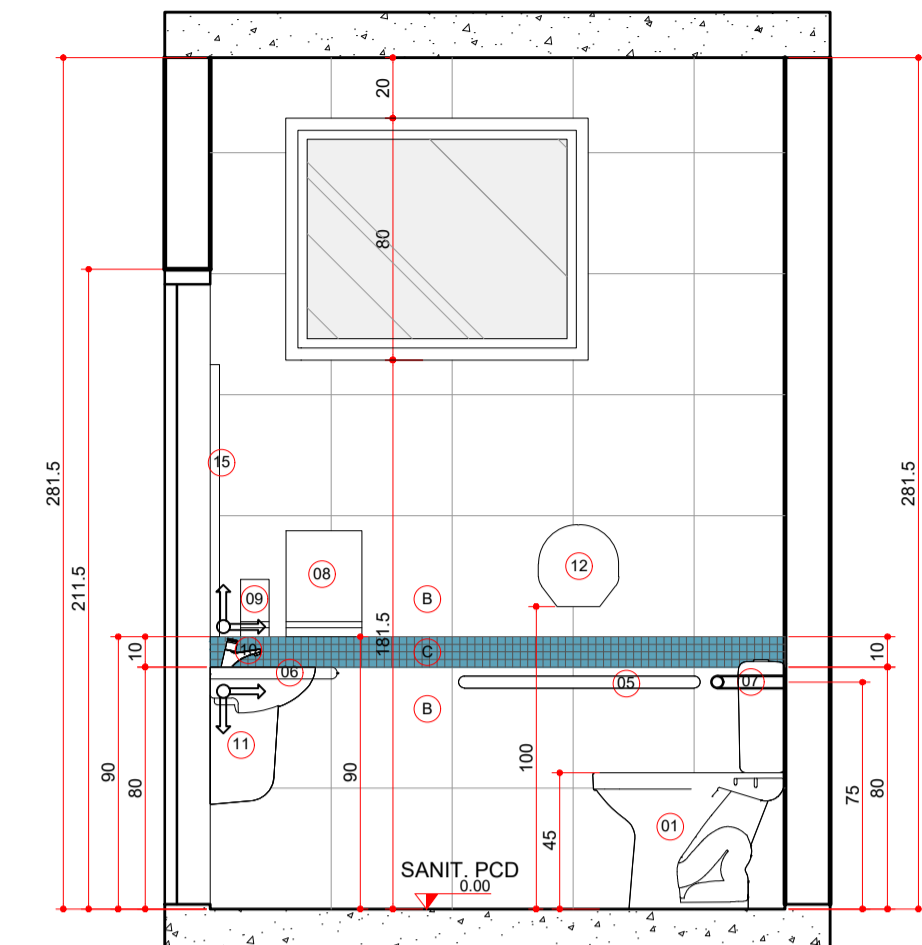

SECÇÃO BB  
AMB. 2  
ESCALA 1:25

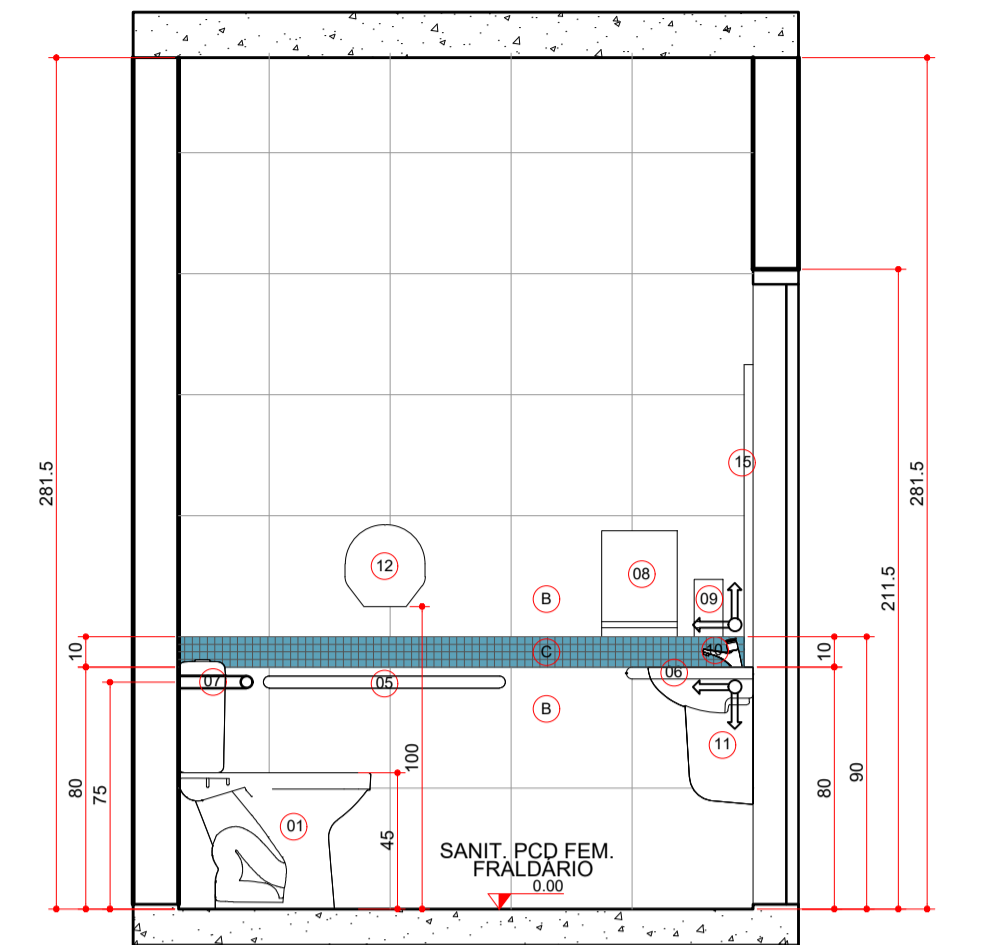

SECÇÃO CC  
AMB. 3  
ESCALA 1:25

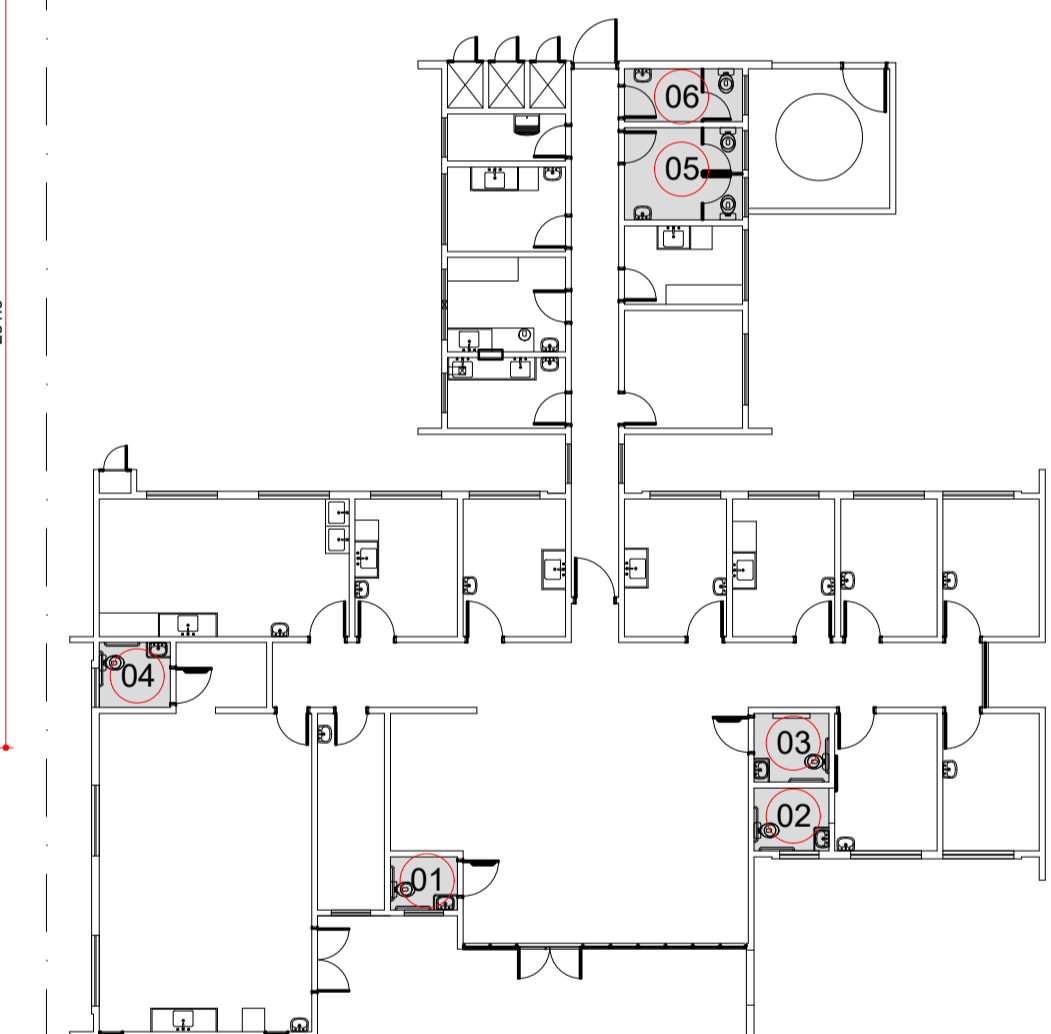

PLANTA DE SITUAÇÃO DE SANITÁRIOS  
S/ ESCALA

**LEGENDA**  
LOUÇAS, METAIS E ACESSÓRIOS SANITÁRIOS

- 01 BACIA SANITÁRIA, BRANCA COM CAIXA ACOPADA PARA DEFICIENTES, LARG. 360mm, COMP. 630mm, ALT. 738mm INCLUINDO VEDAÇÕES, CONEXÕES DE ENTRADA E ACESSÓRIOS CROMADOS
- 02 BACIA SANITÁRIA, BRANCA COM CAIXA ACOPADA CONVENCIONAL, LARG. 360mm, COMP. 630mm, ALT. 738mm INCLUINDO VEDAÇÕES, CONEXÕES DE ENTRADA E ACESSÓRIOS CROMADOS
- 03 TAMPA PI VASO SANITÁRIO EM POLIPROPILENO, C/ APOIO EM PVC FLEXÍVEL, FORMATO OVALADO, C/ ABERTURA FRONTAL, COR BRANCA, C/ ACABAMENTO BRILHANTE
- 04 TAMPA PI VASO SANITÁRIO EM POLIPROPILENO, C/ APOIO EM PVC FLEXÍVEL, FORMATO OVALADO, C/ COR BRANCA COM ACABAMENTO BRILHANTE
- 05 BARRA DE APOIO RETA EM AÇO INOXIDÁVEL TIPO AISI 304, DIÂMETRO DE 38mm, DIMENSÕES DE ACORDO COM A ABNT NBR 9050
- 06 BARRA DE APOIO PARA LAVATÓRIO, EM AÇO INOXIDÁVEL TIPO AISI 304, DIÂMETRO 38mm, DIMENSÕES DE ACORDO COM A ABNT NBR 9050
- 07 BARRA DE APOIO PARA BACIA C/ CAIXA ACOPADA, EM AÇO INOXIDÁVEL TIPO AISI 304, DIÂMETRO 38mm, DIMENSÕES DE ACORDO COM A ABNT NBR 9050
- 08 DISPENSADOR PARA PAPEL, TOALHA EM PLÁSTICO ABS
- 09 SABONETEIRA SPRAY EM PLÁSTICO ABS
- 10 TORNEIRA PARA LAVATÓRIOS, CROMADA, COM AREJADOR, 1/2 DE VOLTA, COM TODOS COMPONENTES EM METAL
- 11 LAVATÓRIO DE COLUNA SUSPensa, COR BRANCA, USO PROFISSIONAL
- 12 DISPENSADOR PARA PAPEL HIGIÊNICO ROLÃO EM PLÁSTICO ABS
- 13 RALO DO TIPO ESCAMOTEÁVEL, LOCADO DE ACORDO COM PROJETO HIDRÁULICO
- 14 FRALDÁRIO RETRÁTIL - VER DIMENSÕES ESPECÍFICAS COM O FABRICANTE
- 15 ESPELHO ESP 6mm, LAPIDADO RETO FIXADO COM BOTÕES CROMADOS

**LEGENDA**  
REVESTIMENTOS E ARGAMASSAS

- A PISO PORCELANATO, 40x40cm, RETIFICADO, PEI 5, PRIMEIRA LINHA, COR BRANCA, C/ REJUNTE EPÓXI COR BRANCA
- B PLACAS CERÂMICAS 40x40cm, COR BRANCA, PRIMEIRA LINHA, C/ REJUNTE EPÓXI COR BRANCA
- C PASTILHA CERÂMICA ESMALTADA COR AZUL, C/ REJUNTE EPÓXI COR CINZA
- D SOLEIRA EM GRANITO CINZA CORUMBÁ
- E DIVISÓRIA EM GRANITO CINZA CORUMBÁ, ESP. 2cm

**LEGENDA**  
PAREDE C/ PASTILHA CERÂMICA ESMALTADA, 2,5x2,5cm, AZUL ESCURO  
PAREDE C/ PLACAS CERÂMICAS 40x40cm, COR BRANCA, PRIMEIRA LINHA, C/ REJUNTE EPÓXI COR BRANCA  
SOLEIRA EM GRANITO CINZA CORUMBÁ

**OBSERVAÇÕES:**

- 1) CONFIRMAR ALTURA DOS DISPENSADORES DE PAPEL TOALHA E SABONETE COM O PROPRIETÁRIO
- 2) SEGUIR AS INSTALAÇÕES CONFORME PROJETO ESPECÍFICO
- 3) VERIFICAR ESQUADRAS CONFORME DETALHE ESPECÍFICO
- 4) REVESTIMENTOS DE PISO E PAREDE CONFORME DETALHAMENTO DE ACABAMENTO INTERNO
- 5) ACABAMENTOS DE REGISTRO, CROMADOS, MESMA LINHA DOS DEMAIS METAS
- 6) SIFÃO PARA LAVATÓRIOS/TANQUES E OUTROS: SIFÃO MULTIFUNÇÃO CORRUGADO
- 7) RALO SIFONADO COM TAMPA METÁLICA ESCAMOTEÁVEL, CONFORME PROJETO HIDRÁULICO
- 8) TODOS OS FREGOS DOS BANHEIROS, SANITÁRIOS E VESTIÁRIOS DEVERÃO TER DESNÍVEL DE 2 A 3mm
- 9) VÁLVULA DE ESCOAMENTO CROMADA C/ LADRÃO PI LAVATÓRIOS
- 10) SEGUIR MESMO PADRÃO DE DETALHAMENTO PARA TODOS OS AMBIENTES INDICADOS COM A MESMA NUMERAÇÃO
- 11) A POSIÇÃO DO RALO DEVERÁ SEGUIR O PROJETO HIDROSANITÁRIO, SENDO QUE O CAMBAMENTO DO PISO DEVERÁ TER
- 12) INCLINAÇÃO DE 2% EM TODAS AS DIREÇÕES NO SENTIDO DO RALO, INCLUINDO TODOS OS RALOS SIFONADOS C/ FECHAMENTO ESCAMOTEÁVEL
- 13) AS SOLEIRAS INDICADAS NO PROJETO DEVERÃO TER DIMENSÕES DE ACORDO COM O VÃO DA PORTA INSTALADA
- 14) OS RODAPÉS (110mm) DEVERÃO SER DO MESMO MATERIAL QUE ESTIVER ESPECIFICADO O PISO DO AMBIENTE (VER DETALHE ESPECÍFICO), OS AMBIENTES COM PAREDES REVESTIDAS EM CERÂMICA NÃO POSSUIRÃO RODAPÉS
- 15) AS BARRAS DE APOIO DOS BANHEIROS E SANITÁRIOS DEVERÃO SER INSTALADAS DE ACORDO COM AS ORIENTAÇÕES DO FABRICANTE E AS ESPECIFICAÇÕES DA NORMA NBR 9050/2004
- 16) CONFIRMAR ALTURA DA INSTALAÇÃO DO FRALDÁRIO RETRÁTIL

SENTIDO DE ASSENTAMENTO DO REVESTIMENTO

**GOVERNO DO ESTADO DO PARANÁ**  
SEIL - SECRETARIA DE INFRAESTRUTURA E LOGÍSTICA  
PARANÁ EDIFICAÇÕES  
GERÊNCIA DE PROJETOS

PROPRIETÁRIO: GOVERNO DO ESTADO DO PARANÁ  
UNIDADE: DE SAÚDE DA FAMÍLIA - PORTE 2  
LOCAL: UNIDADE PADRÃO PARA O ESTADO DO PARANÁ  
AUTOR DO PROJETO / REGISTRO PROF: CARLOS MARCHESE/ CAU: A32842-8/PR  
MEP-ARQUITETURA E PLANEJAMENTO LTDA-EPPI/ CNPJ: 06.164.906/0001-28  
RESPONSÁVEL TÉCNICO / REGISTRO PROF: CARLOS MARCHESE/ CAU: A32842-8/PR

MUNICÍPIO: CURITIBA-PR  
ESCRITÓRIO REGIONAL:  
TIPO: CONSTRUÇÃO  
PROJETO: ARQUITETÔNICO  
REFERÊNCIA: DETALHAMENTO DE SANITÁRIOS

DESENHO: CARRINE ENCIANAS  
DATA: MARÇO / 2014  
ESCALA DO DESENHO: 1:25  
ARQUIVO: ARQ\_DET2\_SANITARIOS\_LISF 2\_R00

**ARQ 08 16**

MEP-ARQUITETURA E PLANEJAMENTO LTDA-EPPI  
CNPJ: 06.164.906/0001-28  
CAU: PR 11.798-9  
RUA MILTON GAVETTI, 369, JD. UNIVERSITÁRIO, LONDRIANA-PR  
CEP: 86020-400  
E-MAIL: carlos@meparquitelura.org.br / SITE: www.meparquitelura.org.br  
TELEFONE: (41) 3333.3320