

LOCALIZAÇÃO NO DISTRITO  
Sem Escala

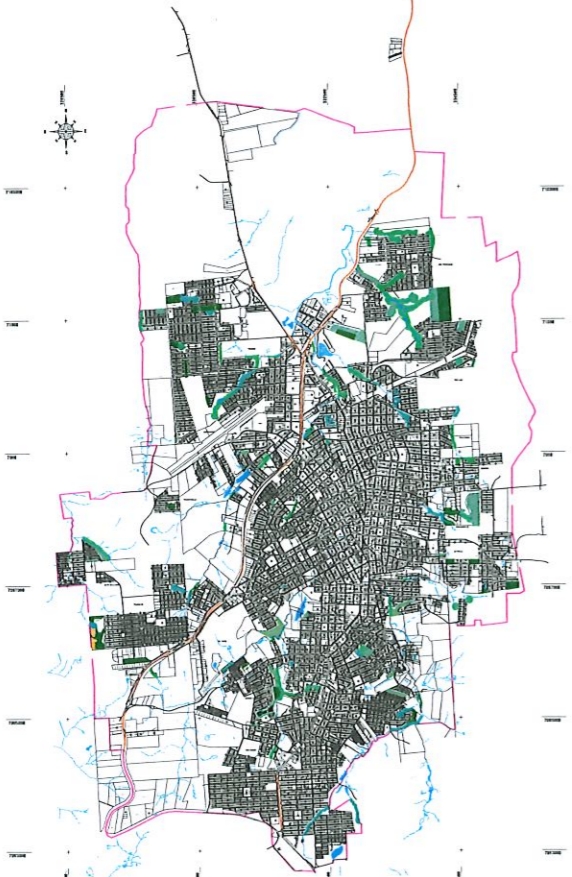

LOCALIZAÇÃO DO MAPA  
Sem Escala

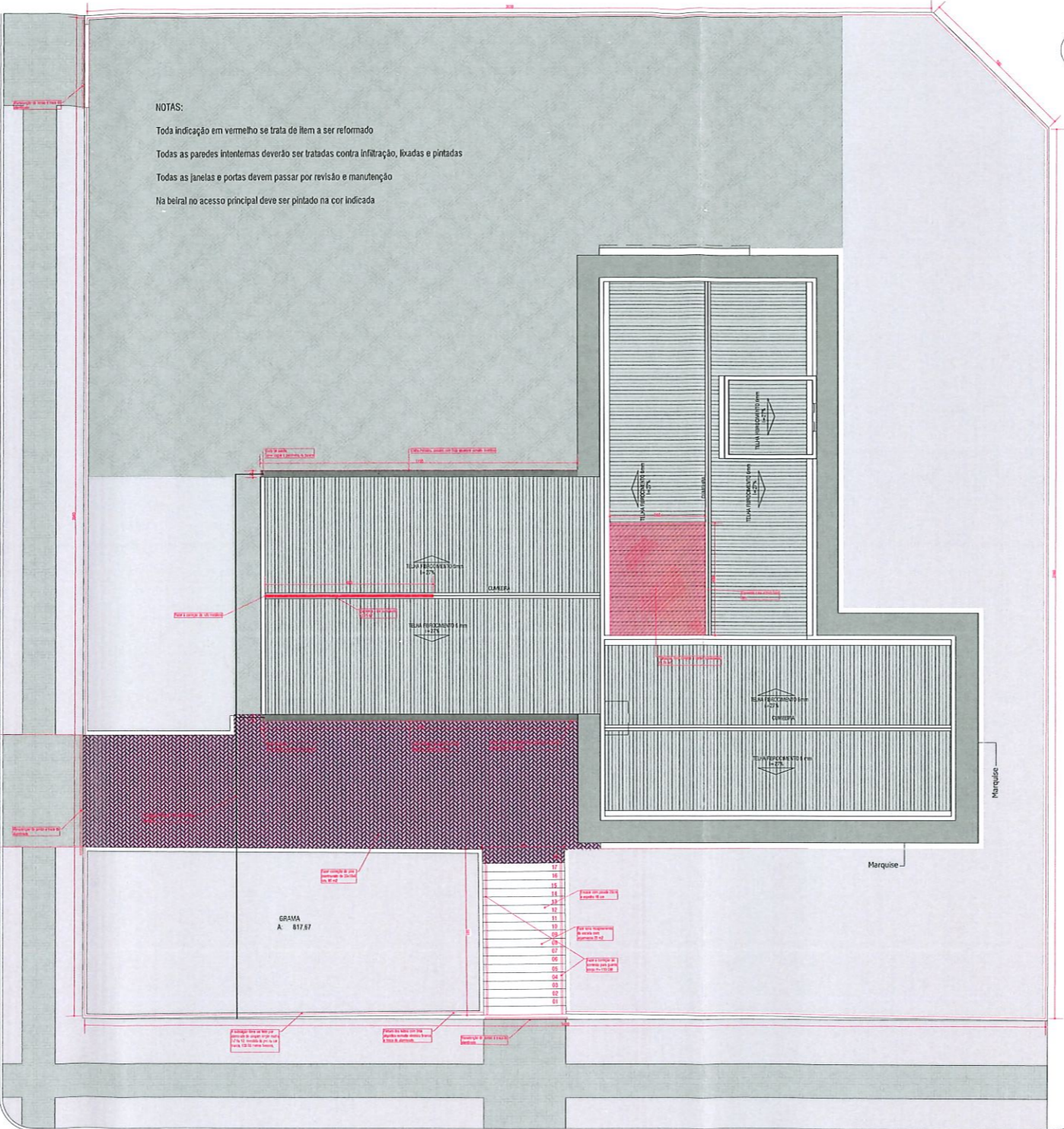

PLANTA DE COBERTURA PARA REFORMA  
1/75

NOTAS:  
 Toda indicação em vermelho se trata de item a ser reformado  
 Todas as paredes internas deverão ser tratadas contra infiltração, fixadas e pintadas  
 Todas as janelas e portas devem passar por revisão e manutenção  
 Na beiral no acesso principal deve ser pintado na cor indicada

Na condição de Autor do Projeto DECLARO, para todos os fins, que tenho pleno conhecimento de que o presente projeto relativo à construção, ampliação, reforma e/ou restauro da edificação está sendo aprovado APENAS em relação à legislação de Zoneamento, Uso e Ocupação do Solo e aos parâmetros urbanísticos relevantes, estabelecidos na legislação vigente. DECLARO, também, que o mesmo atende a todas as exigências das legislações Municipais, Estaduais, Federais e Normas Técnicas Brasileiras, e ASSUMO toda a responsabilidade pela elaboração do projeto, inclusive quanto à segurança, quanto às normas relativas ao direito de vizinhança e que inclui os afastamentos das divisas, assim como as demais responsabilidades decorrentes do não cumprimento das legislações vigentes.

Na condição de Responsável Técnico pela execução da obra DECLARO, para todos os fins, que tenho pleno conhecimento de que o presente obra relativa à construção, ampliação, reforma e/ou restauro da edificação será executada de acordo com o projeto aprovado.

DECLARO, também, que o mesmo atende a todas as exigências das legislações Municipais, Estaduais, Federais e Normas Técnicas Brasileiras, e ASSUMO toda a responsabilidade pela execução da obra contratada, inclusive quanto à segurança, quanto às normas relativas ao direito de vizinhança e que inclui os afastamentos das divisas, assim como as demais responsabilidades decorrentes do não cumprimento das legislações vigentes.

DECLARAMOS estar cientes de que as responsabilidades poderão ser cumuladas na esfera civil, penal e administrativa, decorrentes de eventuais prejuízos a terceiros, e ainda estar cientes de todas as sanções previstas na Legislação Federal, Estadual e Municipal entre outras, as constantes nos seguintes artigos: Código Penal, artigos 184, 250, 254, 255, 256, 299, 317, 333; Código Civil artigos 186, 187, 927 e 618; Leis Federais nºs 5.194/1966, 6.496/1977 e 12.378/2010, Lei Complementar nº 46, de 26 de maio de 2011 e Lei Complementar nº 28, de 27 de junho de 2008, além do Código de Defesa do Consumidor.

Pato Branco, \_\_\_\_ de \_\_\_\_ de \_\_\_\_

Assinatura do Autor do Projeto  
(com firma reconhecida)

Assinatura do Responsável Técnico  
(com firma reconhecida)

Ciência do Proprietário  
(com firma reconhecida)

|    |                                 |    |   |
|----|---------------------------------|----|---|
| 01 | ZONA                            | 02 | ÁREA CONSTRUÇÃO (m²)                    |
| 03 | NR DO ALVARÁ ENSTENTE           | 04 | ÁREA DO LOTE (m²)                       |
| 05 | ÁREA DO SUB-SOLO (m²)           | 06 | ÁREA DO TERREO (m²)                     |
| 07 | ÁREA DO 1º PAVIMENTO (m²)       | 08 | ÁREA DO 2º PAVIMENTO (m²)               |
| 09 | ÁREA DO TERREO A CONSTRUIR (m²) | 10 | ÁREA DO PAVTO SUPERIOR A CONSTRUIR (m²) |
| 11 | EDICULA                         | 12 | A CONSTRUIR                             |
| 14 | OUTRAS ÁREAS EM CONSTRUÇÃO (m²) | 15 | ÁREA A CONSTRUIR (m²)                   |
| 16 | ÁREA TOTAL (m²)                 | 17 | TAXA DE PERVASIDADE                     |
| 18 | ÁREA PROJEÇÃO DO EDIFÍCIO (m²)  | 19 | Nº PAVIMENTOS                           |
| 20 | ÁREA                            | 21 | ALTURA MÁXIMA (m)                       |
| 22 | TAXA DE OCUPAÇÃO (%)            | 23 | COCFIC ENTE DE AFROS-ESTABEIMTO         |
| 24 | PAVILIDADE                      |    | ALVENARIA                               |
|    |                                 |    | MADERA                                  |
|    |                                 |    | MISTO                                   |

**ESTE OBJETO FOI ANALISADO COM BASE NAS LEIS 959/90, 46/2011 E SUAS ALTERAÇÕES. EVENTUAIS INCOMPATIBILIDADES COM OUTROS ORGÃOS SERÃO DE RESPONSABILIDADE DO AUTOR.**

Art. 30 - A responsabilidade dos projetos, concepções, cálculos e outros apresentados, cabe aos respectivos executores da obra. Parágrafo único - A municipalidade não assume qualquer responsabilidade em razão do aprovação de projetos ou de obras mal executadas.

25/04/2022  
 Data

Sec. Planejamento Urbano

SECRETARIA DE PLANEJAMENTO URBANO E SAÚDE PÚBLICA

REFORMA USF NOVA ESPERO

ESPECIFICAÇÃO: Reforma de 100m² de área de cobertura

DATA: 25/04/2022

PROF.º: [Assinado]

SECRETARIA DE PLANEJAMENTO URBANO E SAÚDE PÚBLICA

MUNICÍPIO DE PATO BRANCO

01/03



A

B

RUA DAVID TIRLONE

PLANTA DE BAIXA PARA REFORMA

RUA 14 DE DEZEMBRO

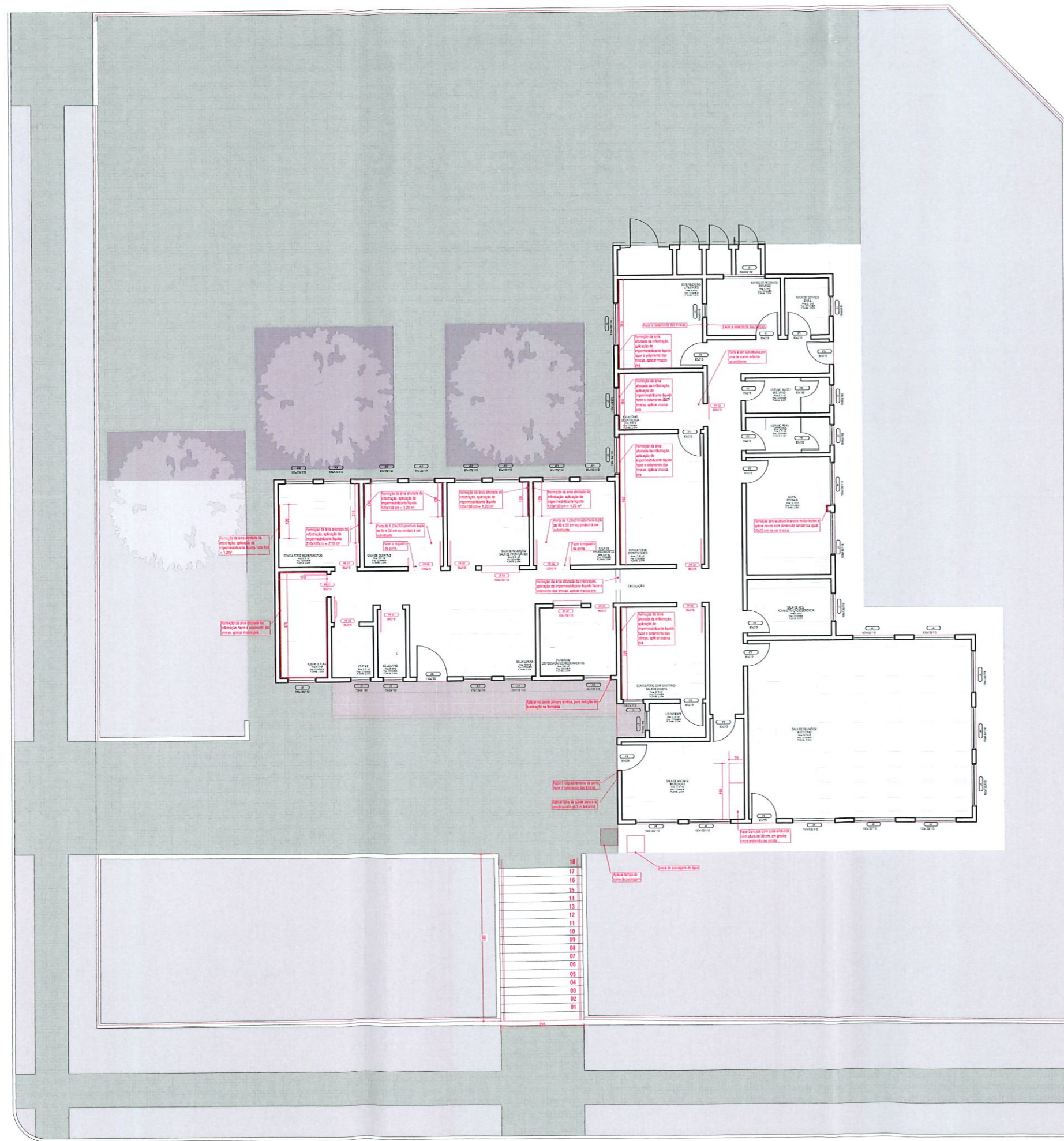

| RELACIONAMENTO DE ESQUADRIAS | VÃO DE ALVENARIA | FERRUGEM | QUITE | CARACTERÍSTICA   | MATERIAL         |
|------------------------------|------------------|----------|-------|--|------------------|
| P1                           | 00x210           | —        | 13    | PORTA LISA / 01 FOLHA DE GRC (DOBRADA)   | MADERA           |
| P2                           | 00x210           | —        | 01    | PORTA LISA / 01 FOLHA DE GRC (DOBRADA) COM BRANCO E PRETO                                | MADERA           |
| P3                           | 00x210           | —        | 05    | PORTA LISA / 01 FOLHA DE GRC (DOBRADA)   | MADERA           |
| P4                           | 00x225           | —        | 02    | PORTA LISA / 01 FOLHA DE GRC (DOBRADA)   | FERRÃO VERDE     |
| P5                           | 00x225           | —        | 01    | PORTA LISA / 01 FOLHA DE GRC (DOBRADA)   | FERRÃO VERDE     |
| P6                           | 110x225          | —        | 01    | PORTA LISA / 01 FOLHA DE GRC (DOBRADA)   | FERRÃO VERDE     |
| P7                           | 070x210          | —        | 02    | PORTA LISA / 01 FOLHA DE GRC (DOBRADA)   | MADERA           |
| P8                           | 060x100          | —        | 02    | PORTA LISA / 01 FOLHA DE GRC (DOBRADA)   | MADERA           |
| JE1                          | 095x130          | 1,10m    | 02    | JANELA DE FOLHAS FIXAS / 03 FOLHAS BASCULANTES VÍDRIO TRANSPARENTE C/ SOLEIRA EM GRANITO | FERRÃO VERDE     |
| JE2                          | 097x130          | 1,10m    | 04    | JANELA DE FOLHAS FIXAS / 03 FOLHAS BASCULANTES VÍDRIO TRANSPARENTE C/ SOLEIRA EM GRANITO | FERRÃO VERDE     |
| JE3                          | 100x130          | 1,10m    | 05    | JANELA DE FOLHAS FIXAS / 03 FOLHAS BASCULANTES VÍDRIO TRANSPARENTE C/ SOLEIRA EM GRANITO | FERRÃO VERDE     |
| JE4                          | 069x130          | 1,10m    | 01    | JANELA DE FOLHAS FIXAS / 03 FOLHAS BASCULANTES VÍDRIO TRANSPARENTE C/ SOLEIRA EM GRANITO | FERRÃO VERDE     |
| JE5                          | 070x090          | 1,80m    | 05    | JANELA DE FOLHAS FIXAS / 01 FOLHA BASCULANTE VÍDRIO TRANSPARENTE C/ SOLEIRA EM GRANITO   | FERRÃO VERDE     |
| JE6                          | 100x130          | 1,10m    | 03    | JANELA DE FOLHAS FIXAS / 03 FOLHAS BASCULANTES VÍDRIO TRANSPARENTE C/ SOLEIRA EM GRANITO | FERRÃO VERDE     |
| JE7                          | 070x130          | 1,10m    | 01    | JANELA DE FOLHAS FIXAS / 03 FOLHAS BASCULANTES VÍDRIO TRANSPARENTE C/ SOLEIRA EM GRANITO | FERRÃO VERDE     |
| JE8                          | 150x130          | 1,10m    | 13    | JANELA DE FOLHAS FIXAS / 03 FOLHAS BASCULANTES VÍDRIO TRANSPARENTE C/ SOLEIRA EM GRANITO | FERRÃO VERDE     |
| JE9                          | 130x130          | 1,10m    | 01    | JANELA DE FOLHAS FIXAS / 03 FOLHAS BASCULANTES VÍDRIO TRANSPARENTE C/ SOLEIRA EM GRANITO | FERRÃO VERDE     |
| JE10                         | 150x060          | 1,80m    | 01    | JANELA DE FOLHAS FIXAS / 03 FOLHAS BASCULANTES VÍDRIO TRANSPARENTE C/ SOLEIRA EM GRANITO | FERRÃO VERDE     |
| JE11                         | 135x100          | 1,10m    | 01    | ÓCULO S/ VÍDRIO  | MADERA S/ VÍDRIO |
| JE12                         | 050x050          | 1,10m    | 01    | ÓCULO DE FOLHA COFFER VÍDRIO TRANSPARENTE C/ SOLEIRA EM GRANITO                          | MADERA S/ VÍDRIO |
| JE13                         | 100x100          | 1,10m    | 01    | ÓCULO DE FOLHA FIXA 100x100 VÍDRIO TRANSPARENTE C/ SOLEIRA EM GRANITO                    | MADERA S/ VÍDRIO |
| JE14                         | 100x100          | 3,65m    | 01    | 01 FOLHA DE GRC TIPO VENEZIANA ACESSO A CASA DÁGUA                                       | ALUMÍNIO         |

| RELACIONAMENTO DE ESQUADRIAS À SEREM SUBSTITUÍDAS | VÃO DE ALVENARIA | QUITE | CARACTERÍSTICA   |
|---|------------------|-------|--|
| FR01  | 60x210           | 04    | Porta de grão, em madeira chapada 80 x 210, com viga de 6 x 7 cm e com pintura nas duas faces na cor Branco, com fechadura.                                |
| FR02  | 90x210           | 03    | Porta de grão, em madeira chapada 90 x 210 cm, com viga de 6 x 7 cm e com pintura nas duas faces na cor Branco, com vestimenta resplandecente à impressão. |
| FR03  | 80x200           | 01    | Porta de grão, em madeira chapada 80 x 200, com viga de 6 x 7 cm e com pintura nas duas faces na cor Branco, com fechadura.                                |
| FR04  | 120x210          | 02    | Porta de grão, em madeira chapada 120x210, com viga de 6 x 7 cm e com pintura nas duas faces na cor Branco, com fechadura.                                 |
| JR01  | 130x100x110      | 01    | Janela de fax com recortes, 135 x 100 x 100 cm, em alumínio anodizado branco e vidro temperado 6 mm wood.  |
| JR02  | 100x100x110      | 01    | Janela de fax com recortes, 135 x 100 x 100 cm, em alumínio anodizado branco e vidro temperado 6 mm wood.  |

ESTE OBJETO FOI ANALISADO COM BASE NAS LEIS 59/90, 46/2011 E SUAS ALTERAÇÕES. EVENTUAIS INCOMPATIBILIDADES COM OUTROS ÓRGÃOS SERÃO DE RESPONSABILIDADE DO AUTOR.

Lei Nº 055/00  
 Art. 30 - A responsabilidade dos projetos, concepções, cálculos e outros apresentados, caberá aos respectivos executores da obra.  
 Parágrafo único - A municipalidade não assumirá qualquer responsabilidade em razão de aprovação de projetos ou de obras mal executadas.  
 Prof. Mun. Pato Branco  
**APPROVADO**  
 25/04/2022  
 Data  
 Sec. Planejamento Urb.  
 CAU 03800

SECRETARIA DE PLANEJAMENTO URBANO E SAÚDE PÚBLICA

OBRA: REFORMA USF NOVA ESPERO

ESPECIFICAÇÃO: Planta baixa de reforma

DATA: 27/03/2022

PROJETO: A

FOLHA: 02/03



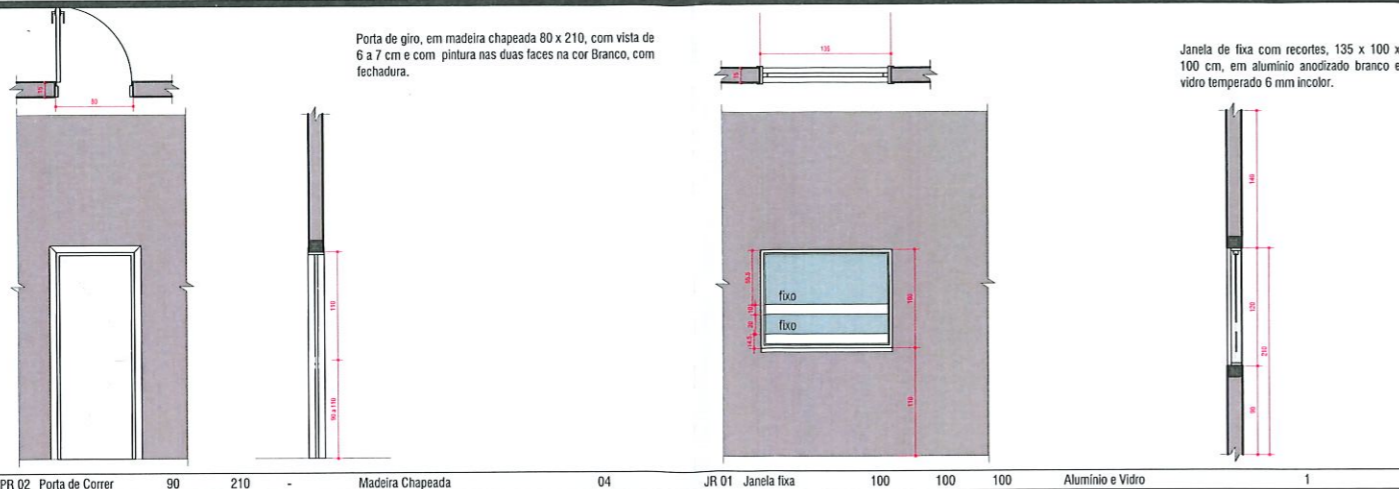

PR 02 Porta de Correr 90 210 - Madeira Chapeada 04 JR 01 Janela fixa 100 100 100 Alumínio e Vidro 1

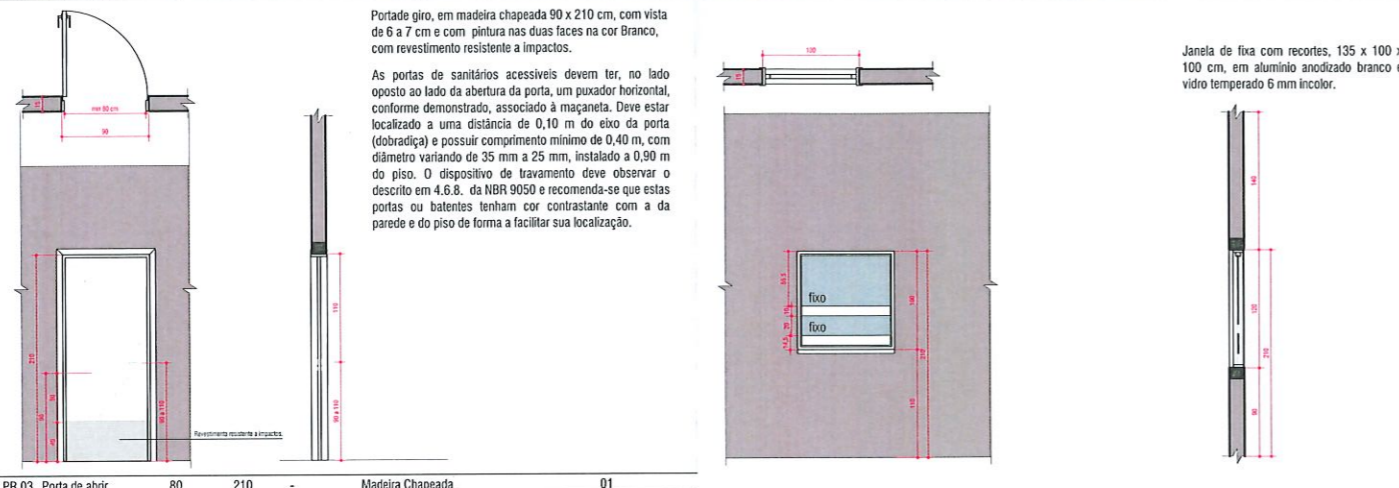

PR 03 Porta de abrir 80 210 - Madeira Chapeada 01 JR 01 Janela de fixa 135 100 100 Alumínio e Vidro 1

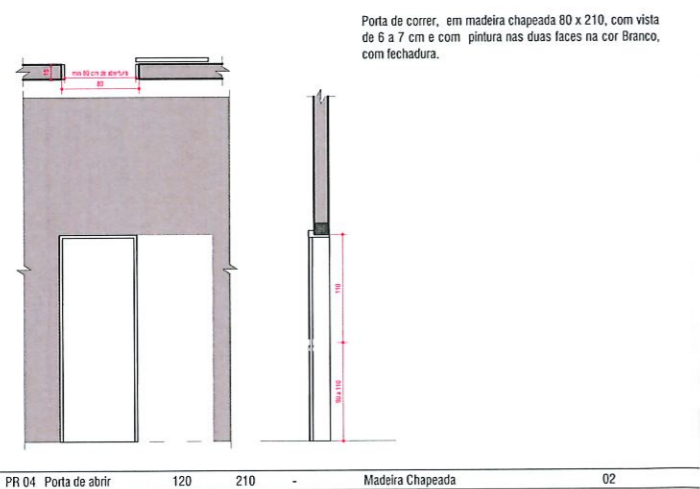

PR 04 Porta de abrir 120 210 - Madeira Chapeada 02

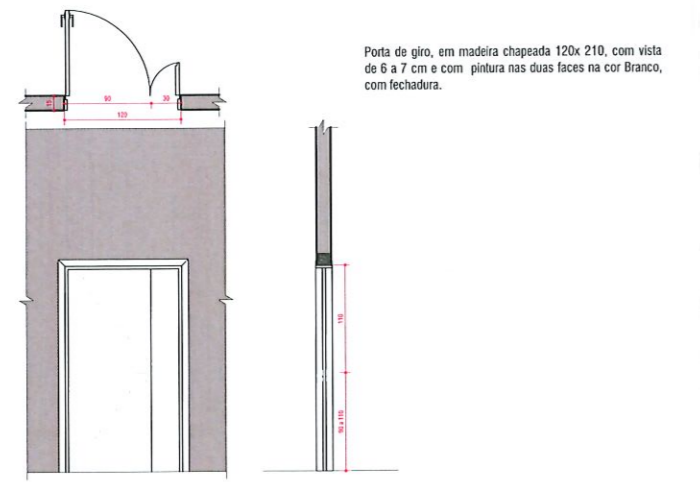

PR 05 Porta de correr 120 210 - Madeira Chapeada 01

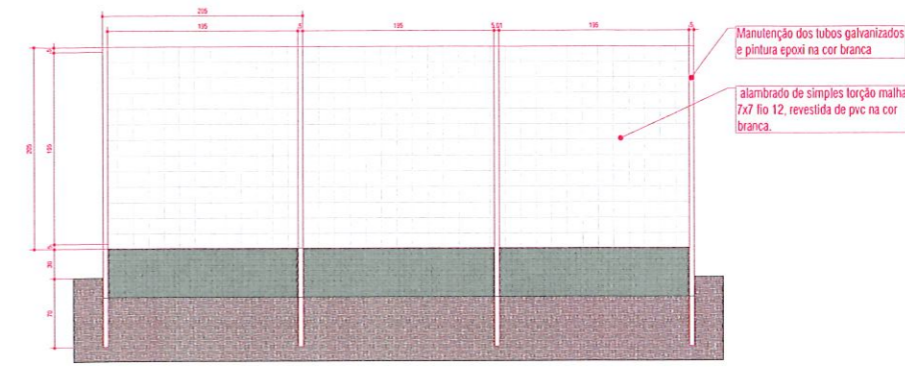

**ESTE OBJETO FOI ANALISADO COM BASE NAS LEIS 959/90, 46/2011 E SUAS ALTERAÇÕES. EVENTUAIS INCOMPATIBILIDADES COM OUTROS ORGÃOS SERÃO DE RESPONSABILIDADE DO AUTOR.**

LEI Nº 259/00  
 Art. 30 - A responsabilidade dos projetos, especificações, cálculos e outros apresentados, cabe aos respectivos executores da obra.  
 Parágrafo único - A municipalidade não assumirá qualquer responsabilidade em razão de aprovação de projetos ou de obras mal executadas.  
 Pref. Mun. Pato Branco  
**APROVADO**  
 25/04/2022  
 Data  
 Sec. Planejamento Urbano e Saúde Pública

CARIMBOS P.M.P.B SECRETARIA DE PLANEJAMENTO URBANO E SAÚDE PÚBLICA

|  |            |  |   |
|--|------------|--|---|
| <b>MUNICÍPIO DE PATO BRANCO</b><br>Secretaria de Planejamento Urbano               |            | OBRA: REFORMA USF NOVA ESPERO                                | ÁREA TOTAL: 269,62 m²<br>ESCALA: Indicada     |
| AUTORA DO PROJETO ARQUITETO E URBANISTA: Eduardo Bruno Machiner<br>CAU: A 138893-2 |            | PROPRIETÁRIO: Município de Pato Branco<br>76.995.448/0001-54 | DATA: 21/05/2021<br>DESENHO: Eduardo Machiner |
| QUADRA: 006<br>LOTE: 01<br>ENDEREÇO DA OBRA: Rua 14 de Dezembro                    | MATRÍCULA: | PRANCHA: A1<br><b>A</b><br><b>03/03</b>                      |   |
| VERSÃO:  | DATA:      | ALTERAÇÃO:   | DESENHO:                                      |