Município de
Pato Branco - PR
Secretaria Municipal de Planejamento Urbano

Mapa do Bairro:
São Roque

Escala: 1/7000
Atualização: junho de 2018

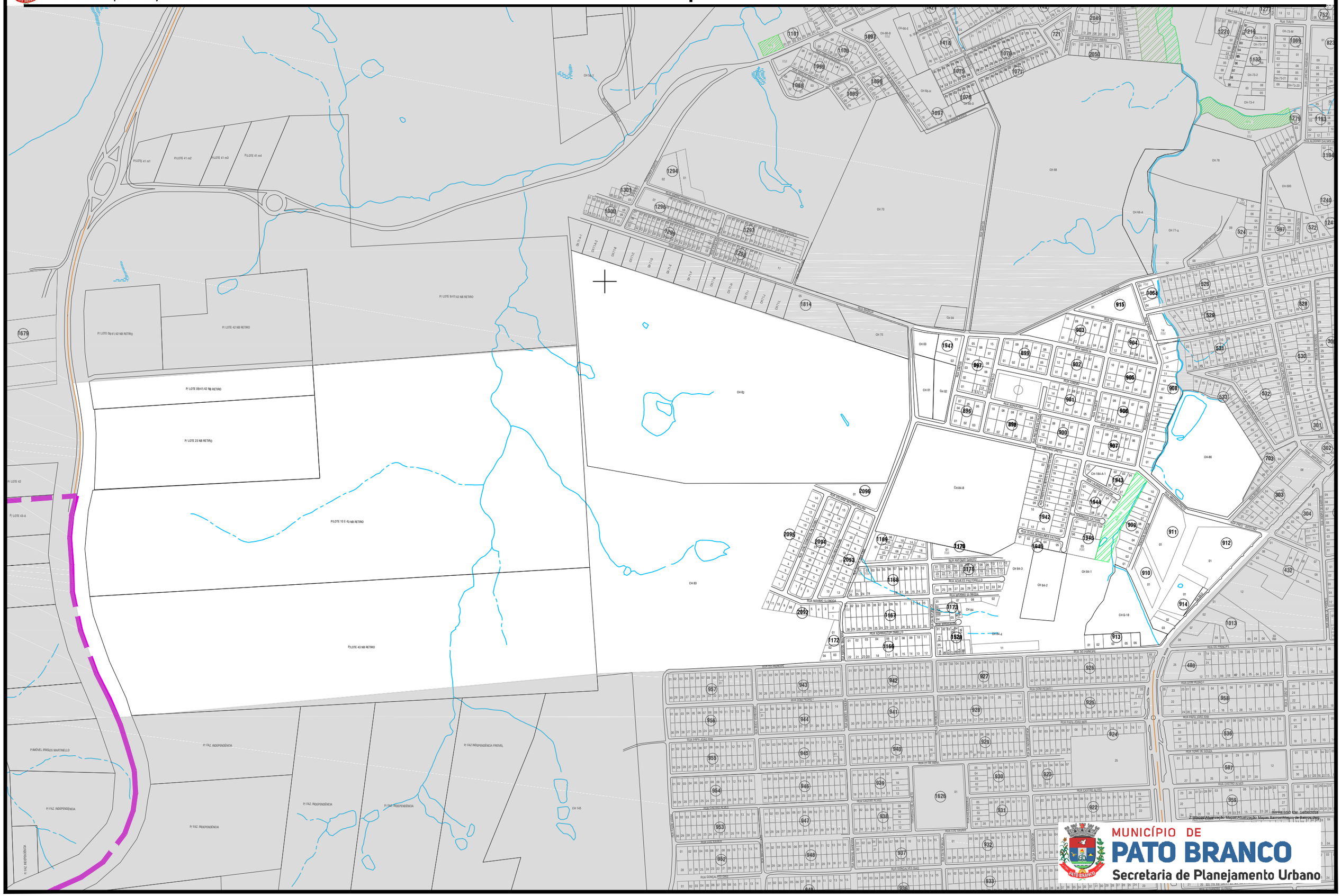

IMPRESSO EM: 14/06/2018
Z:\Mapas\Atualização Mapas\Atualização Mapas Bairros\Mapas de Bairro.dwg

MUNICÍPIO DE
PATO BRANCO
Secretaria de Planejamento Urbano