

A

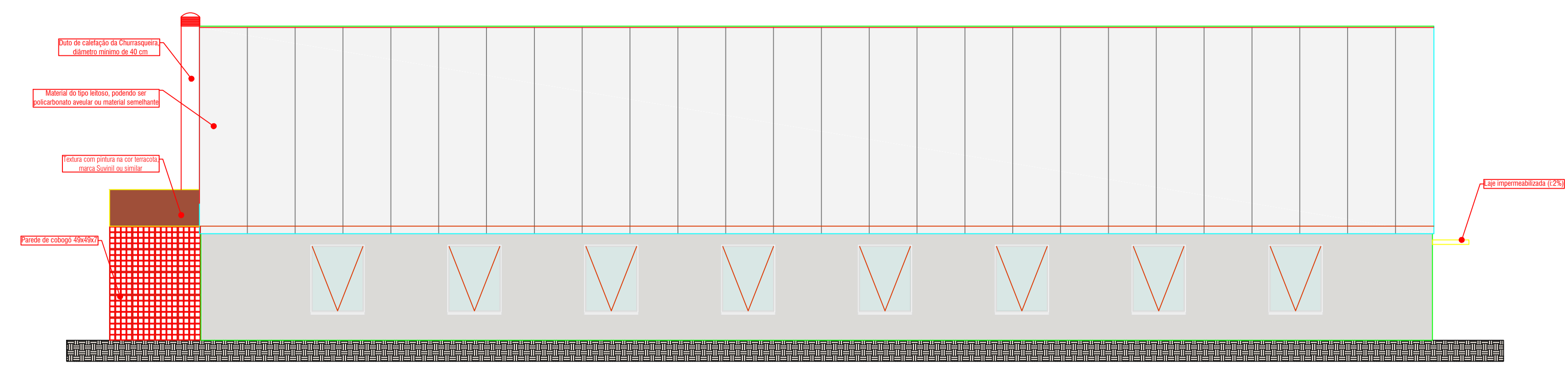

ELEVAÇÃO NORTE
1/75

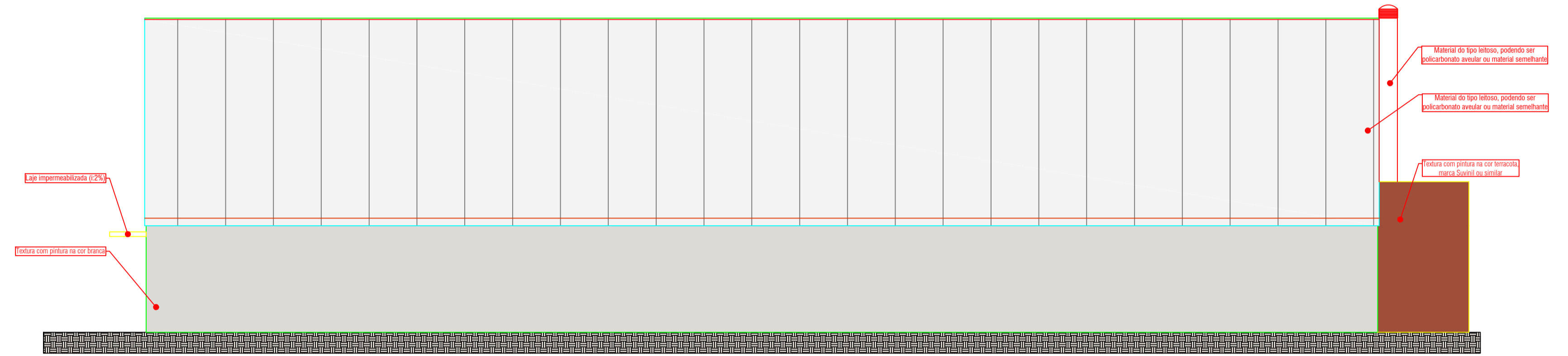

ELEVAÇÃO SUL
1/75

B

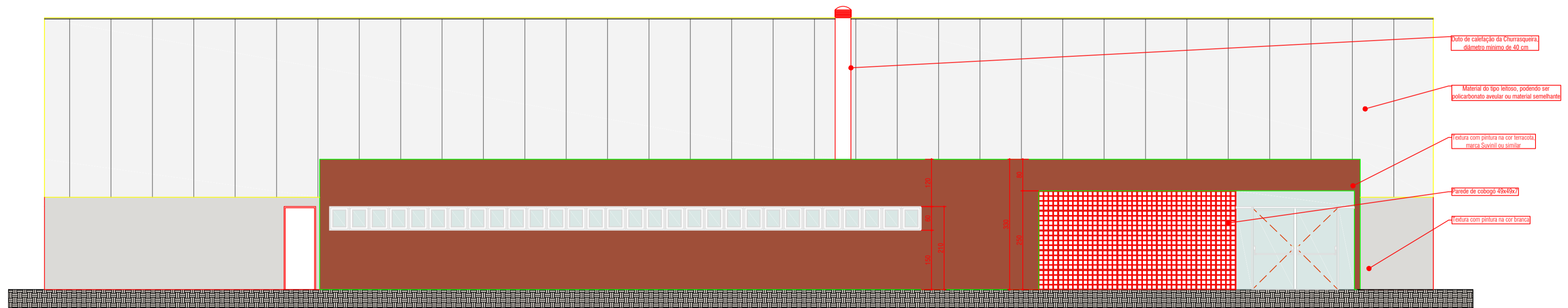

ELEVAÇÃO LESTE
1/75



ELEVAÇÃO OESTE
1/75

CARIMBOS P.M.P.B SECRETARIA DE PLANEJAMENTO URBANO E SAÚDE PÚBLICA

 MUNICÍPIO DE PATO BRANCO Secretaria de Planejamento Urbano		OBRA: EDIFICAÇÃO PARA BOCHA	
ESPECIFICAÇÃO: Elevação Norte / Sul Elevação Leste / Oeste		ÁREA TOTAL: 1878,42	ESCALA: Indizada
AUTOR DO PROJETO ARQUITETO E URBANISTA: Eduardo Basso Bichner		DATA: 04/05/2018	REGISTRO: Eduardo Bichner
AUTOR DO PROJETO ARQUITETO E URBANISTA: Eduardo Basso Bichner		PROPRIETÁRIO: Município de Pato Branco INSC. ESTADUAL: 0881.14	
Situação: 02	FASE DO PROJETO: 02 - PROJETO EXECUTIVO	Nº DE LICENÇA: 02/2018	Nº DE CADASTRO: 02/2018
VERSÃO: 01	DATA: 04/05/2018	ALTERAÇÃO: Avaliação de projeto conforme novo programa de necessidades	SÍMBOLO: 02/2018
C:\COPRO\OPAS\BOCHA\PROJETO\Imagens para Bocha - 18.03.2018.dwg		www.cad.br 2018/05/02 - p:\planejamento\urbanico\pato Branco.pr.gvt.br	

A
05/05