

CORTE A
1/75

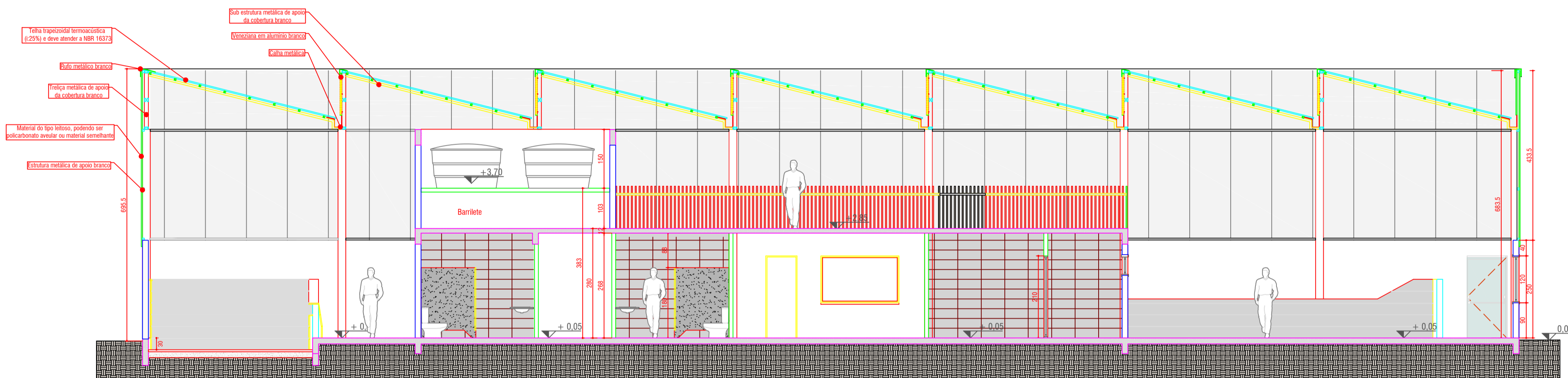

CORTE B
1/75

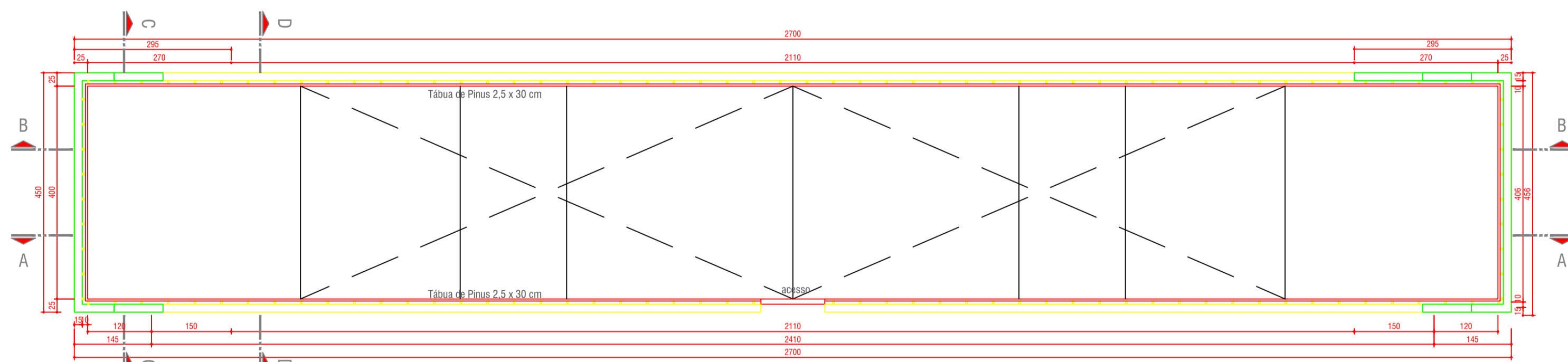

PLANTA QUADRA DE BOCHA
1/75

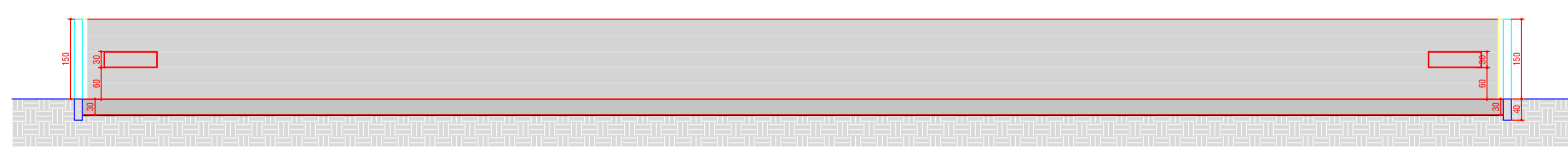

CORTE A
1/75

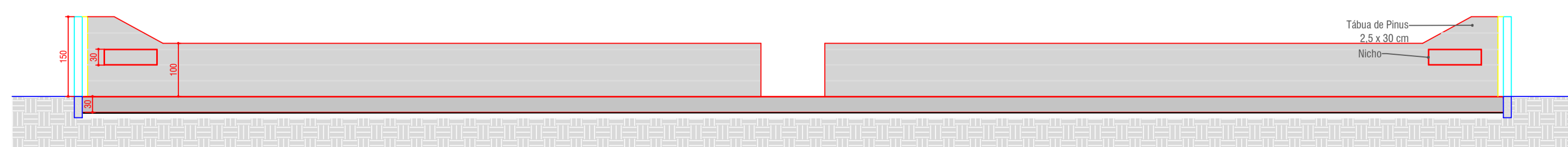

CORTE B
1/75

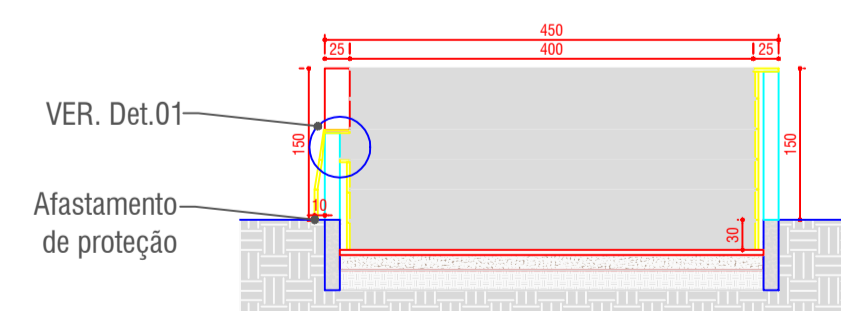

CORTE C
1/75

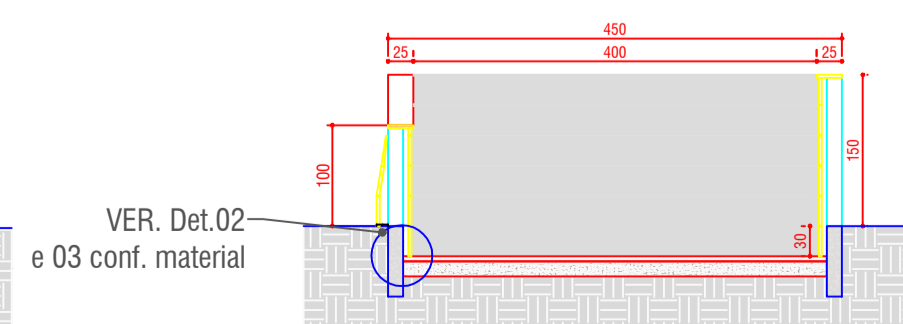

CORTE D
1/75

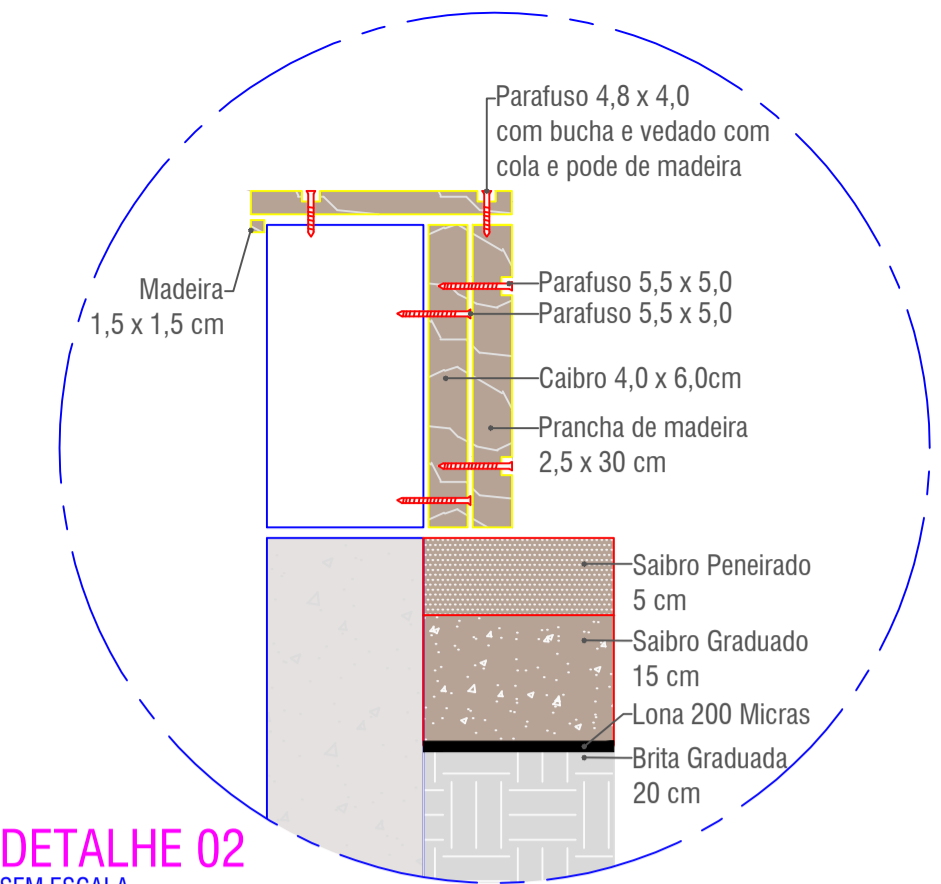

DETALHE 02
SEM ESCALA

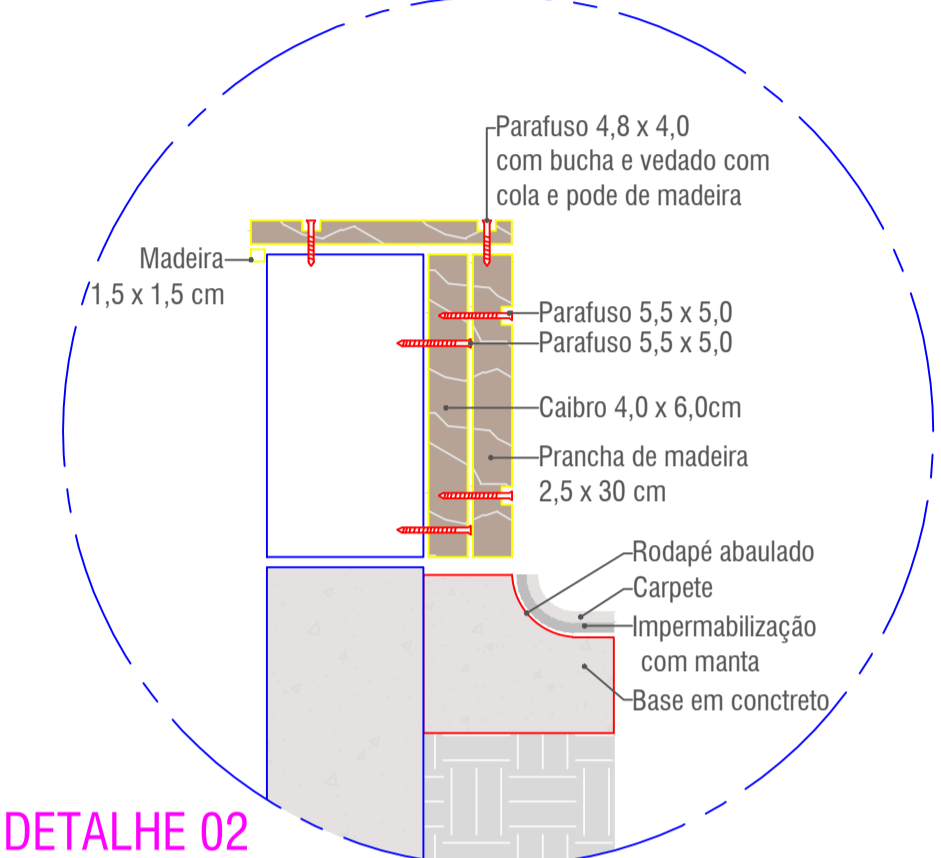

DETALHE 02
SEM ESCALA

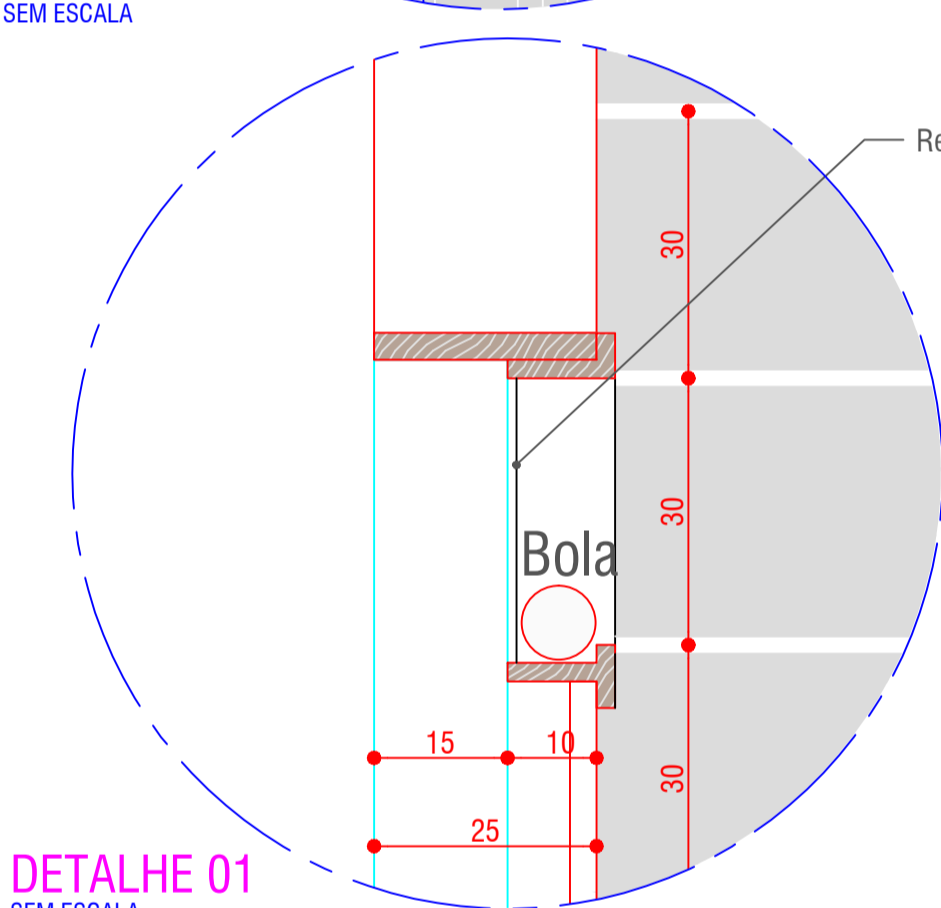

DETALHE 01
SEM ESCALA

Notas:

- As paredes internas e deverão ser pintadas na cor branca, com exceção das áreas indicadas no projeto. As paredes externas devem ser tratadas e ser pintadas, para tolerar as intempéries naturais.
- As divisórias das áreas de banho e sanitários devem ser de granito claro de altura 2,10 m.
- Em todas as aberturas de portas e janelas deverão ter verga e contra verga.
- O piso como um todo deverá ser de concreto alisado, com exceção, das áreas indicadas e marcadas no projeto.
- Os desenhos são indicativos do sistema e do aspecto final desejado, a estabilidade e o perfeito funcionamento são de inteira responsabilidade dos executores.
- Conferir em obra as dimensões determinadas no projeto arquitetônico qualquer modificação a ser efetuada neste projeto requer consulta prévia aos autores do projeto.
- Este projeto não se responsabiliza pelos aspectos relativos a projetos complementares tais como: prevenção de incêndios, instalações de gás, instalações hidráulicas, instalações elétricas e telefônicas, sistemas estruturais, impermeabilização da obra, terraplanagem e marcação da obra. Os quais são de inteira responsabilidade dos profissionais específicos e executores da obra.
- Os materiais e procedimentos construtivos utilizados na obra deverão seguir todas as especificações técnicas indicadas pelos órgãos de normatização apropriados, sob a orientação de fornecedores, fabricantes e executores da obra.

CARIÍBOS P.M.P. SECRETARIA DE PLANEJAMENTO URBANO E SAÚDE PÚBLICA		OBRA: EDIFICAÇÃO PARA BOCHA	
ESPECIFICAÇÃO: Corte A/ Corte B Planta quadras de bocha Corte A, B, C, D/ Detalhamentos	AREA TOTAL: 1878,42	ESCALA: Indicada	DATA: 04/05/2018
AUTOR DO PROJETO ARQUITETO E URBANISTA: Eduardo Brando Machado CALLE A 18889-2	AUTOR DO PROJETO ARQUITETO E URBANISTA: Eduardo Brando Machado CALLE A 18889-2	PROFESSOR: Eduardo Brando Machado R. 988-444 0001-14	PROFESSOR: Eduardo Brando Machado R. 988-444 0001-14
PROFESSOR: Eduardo Brando Machado R. 988-444 0001-14	PROFESSOR: Eduardo Brando Machado R. 988-444 0001-14	PROFESSOR: Eduardo Brando Machado R. 988-444 0001-14	PROFESSOR: Eduardo Brando Machado R. 988-444 0001-14
MUNICÍPIO DE PATO BRANCO Secretaria de Planejamento Urbano		A 04/05	