

LOCALIZAÇÃO NO MAPA SEM ESCALA

PLANTA DE SITUAÇÃO 1/1000

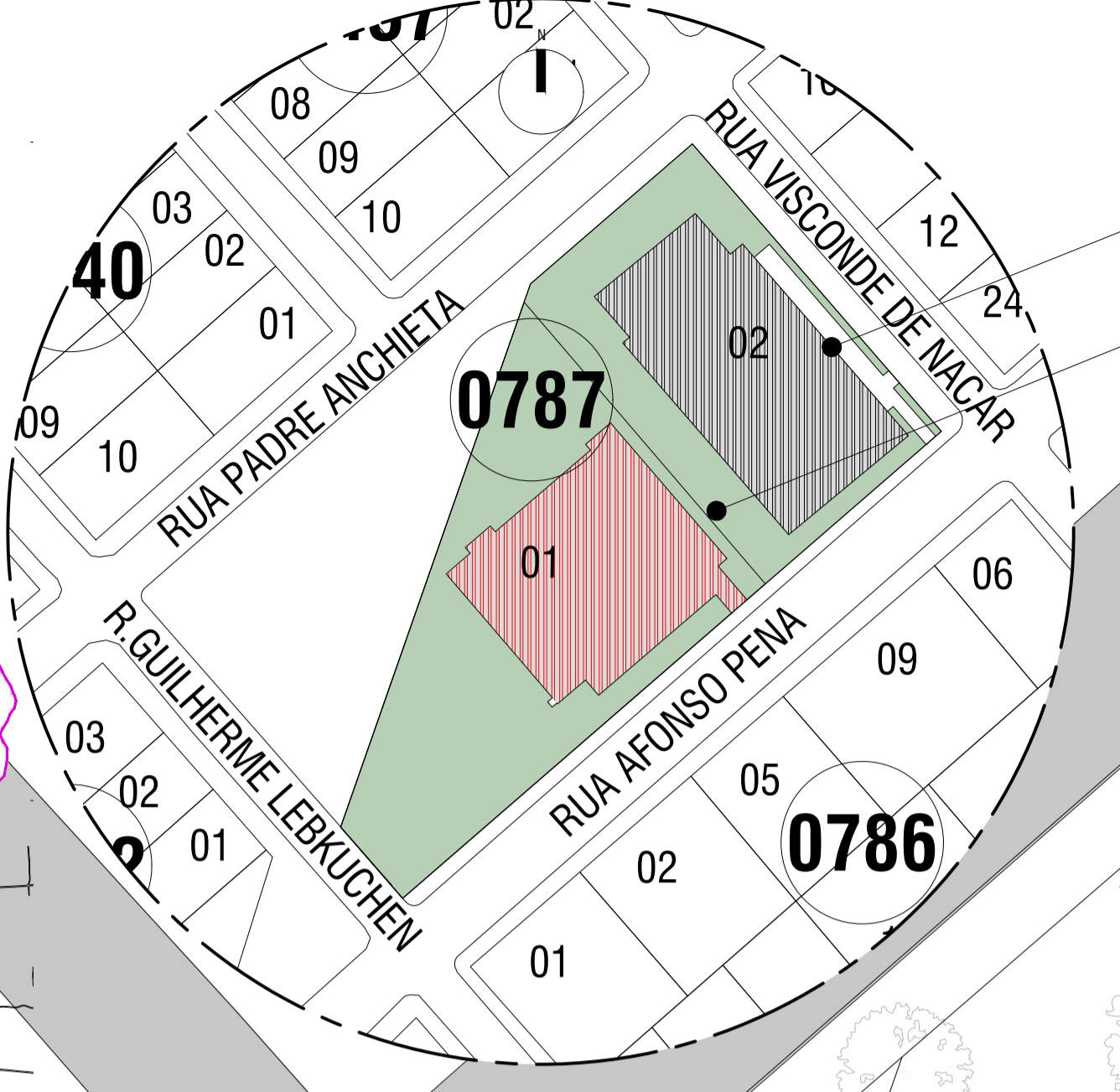

Edificação existente
Edificação à construir

Área verde

Quadra 787
Lote : 01
2.856,27 m²

IMPLANTAÇÃO
1/250

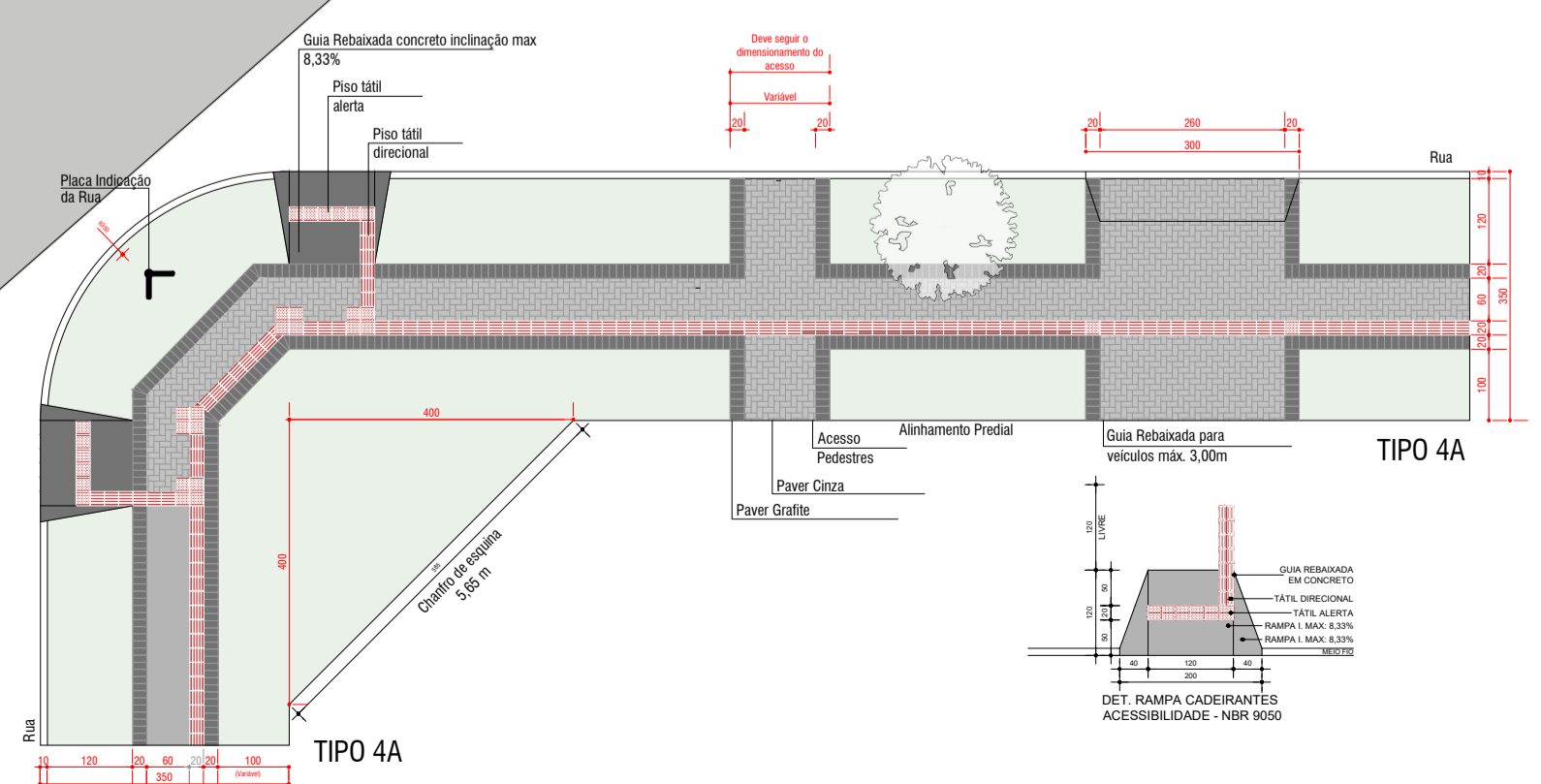

01	ZONA	LOTE	QUADRA	02	ÁREA CONSTRUÍDA (m ²)		
	ZR-1	01	787		-		
03	Nº DO ALVARÁ EXISTENTE			04	ÁREA DO LOTE (m ²)		
					2.856,27m ²		
05	ÁREA DO SUB-SOLO (m ²)			06	ÁREA DO TERREO (m ²)		
	-				993,45 m ²		
07	ÁREA DO 1º PAVIMENTO (m ²)			08	ÁREA DO 2º PAVIMENTO (m ²)		
	Mozarino 48,47 m ²				-		
09	ÁREA DO TERREO A CONSTRUIR (m ²)			10	ÁREA DO PAVTO SUPERIOR A CONSTRUIR (m ²)		
	993,45 m ²				-		
11	EDICULA			12	RECREAÇÃO	13	EXTERNA
	-				4		
14	OUTRAS ÁREAS EM CONSTRUÇÃO (m ²)			15	ÁREA A CONCLUIR (m ²)		
	-				1073,42		
16	ÁREA TOTAL (m ²)			17	TAXA DE PERMEABILIDADE		
	1073,42				993,45 / 1719,58 X 100 = 57,77 %		
18	ÁREA PROJEÇÃO DO EDIFÍCIO (m ²)			19	Nº PAVIMENTOS	TIPO	TOTAL
	993,45 m ²						
20	ÁREA	BARRILETE	CX. D'ÁGUA	21	ALTURA MÁXIMA (m)		
			17,20 m ²		6,85 m		
22	TAXA DE OCUPAÇÃO (%)			23	COEFICIENTE DE APROVEITAMENTO		
	(ITEM 18) / (ITEM 04) 34,78 %				(ITEM 15) / (ITEM 04) 0,37		
24	FINALIDADE			ALVENARIA	MADERA	MISTA	X
	Esportivo						
ASSINATURA DO PROPRIETÁRIO DO PROJETO				ASSINATURA DO AUTOR DO PROJETO			

CARIMBOS P.M.P.B. SECRETARIA DE PLANEJAMENTO URBANO E SAÚDE PÚBLICA

OBRA: EDIFICAÇÃO PARA BOCHA

ESPECIFICAÇÃO:
Localização no mapa
Situação na quadra
Implantação

ÁREA TOTAL: 1073,42
ESCALA: Indizada
DATA: 04/05/2018
DESENHO: Eduardo Machado

AUTOR DO PROJETO ARQUITETO E URBANISTA: [Nome] PROPRIETÁRIO: [Nome]
AUTOR DO PROJETO ARQUITETO E URBANISTA: [Nome] MUNICÍPIO DE PATÓ BRANCO: [Nome]

REGISTRO: 41
A 01/05

SECRETARIA DE PLANEJAMENTO URBANO E SAÚDE PÚBLICA

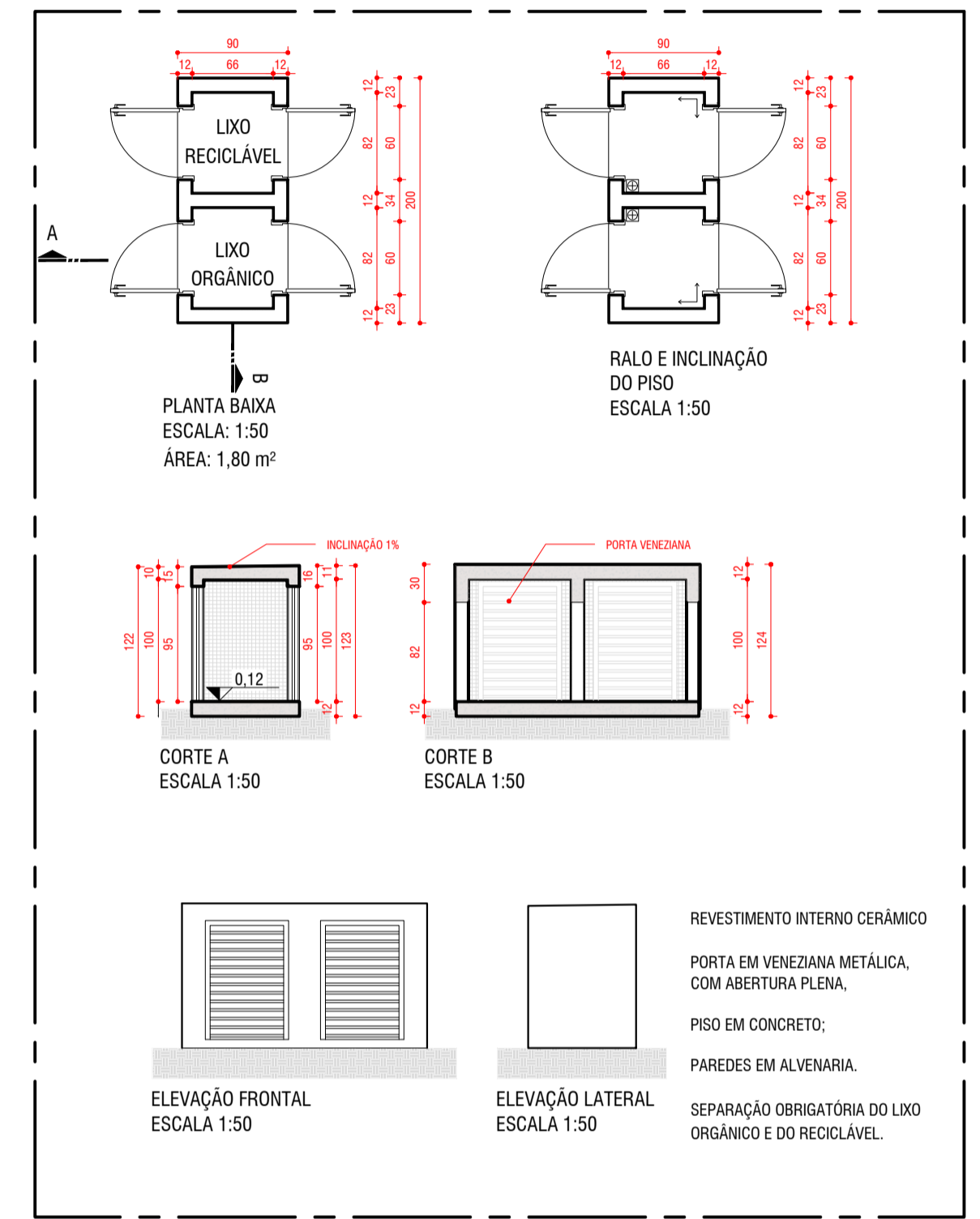
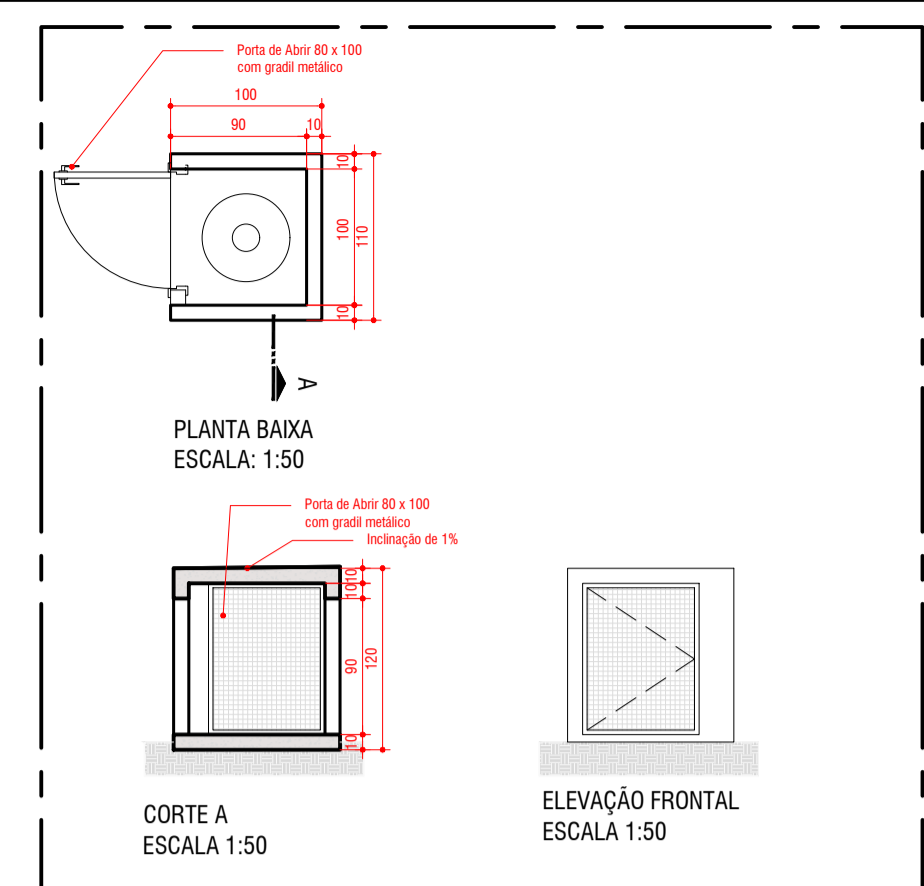
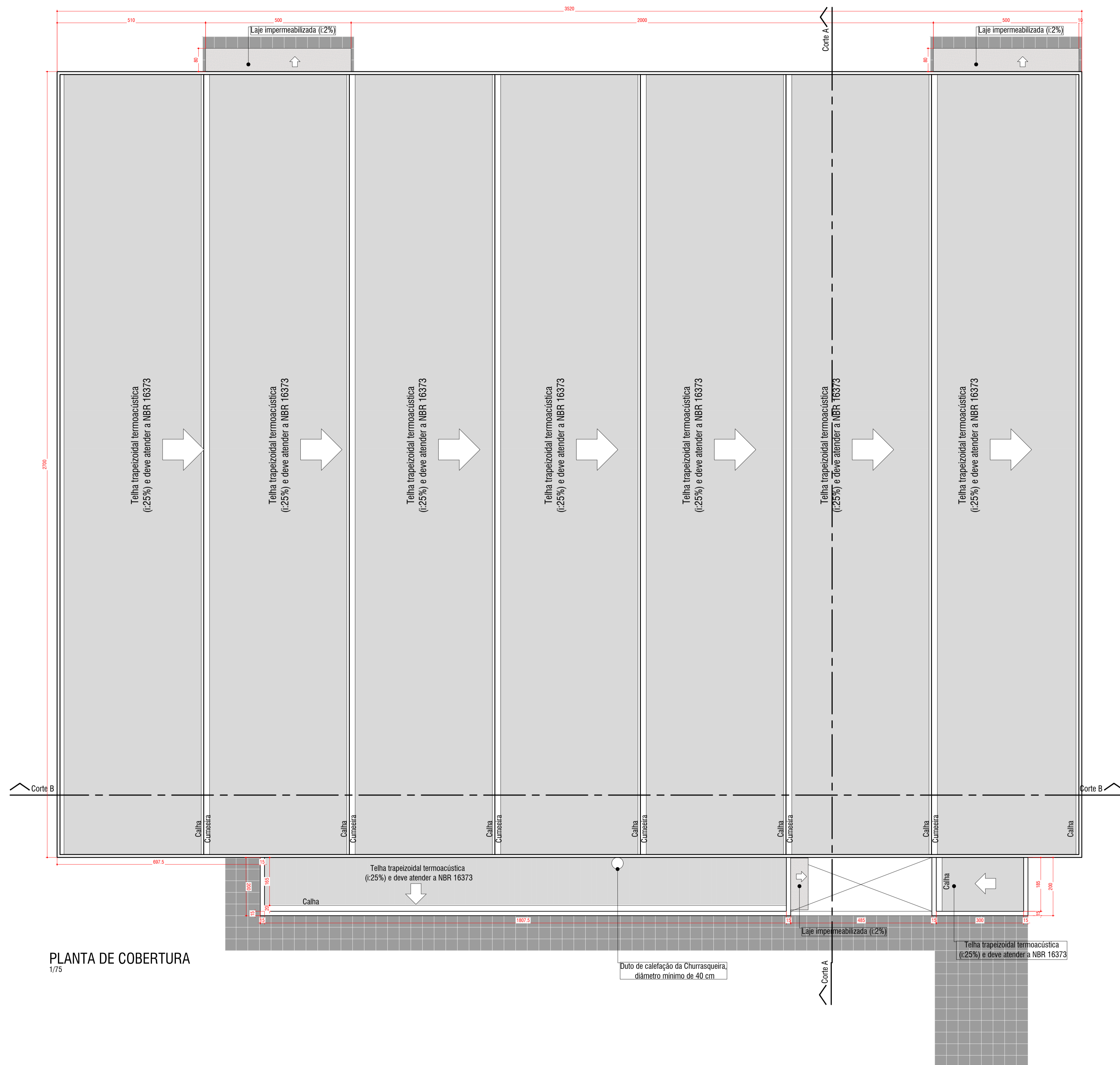

Notas:

As paredes internas e deverão ser pintadas na cor branca, com exceção das áreas indicadas no projeto. As paredes externas devem ser tratadas e Texturizadas, para tolerar as intempéries naturais.

As divisórias das áreas de banho e sanitários devem ser de granito claro de altura 1,80 m.

Em todas as aberturas de portas e janelas deverão ter verga e contra verga.

Os desenhos são indicativos do sistema e do aspecto final desejado, a estabilidade e o perfeito funcionamento são de inteira responsabilidade dos executores.

Conferir em obra as dimensões determinadas no projeto arquitetônico qualquer modificação a ser efetuada neste projeto requer consulta prévia aos autores do projeto.

Este projeto não se responsabiliza pelos aspectos relativos a projetos complementares tais como: prevenção de incêndios, instalações de gás, instalações hidráulicas, instalações elétricas e telefônicas, sistemas estruturais, impermeabilização da obra, terraplanagem e marcação da obra. Os quais são de inteira responsabilidade dos profissionais específicos e executores da obra.

Os materiais e procedimentos construtivos utilizados na obra deverão seguir todas as especificações técnicas indicadas pelos órgãos de normatização apropriados, sob a orientação de fornecedores, fabricantes e executores da obra.

CARIMBOS P.M.P.B SECRETARIA DE PLANEJAMENTO URBANO E SAÚDE PÚBLICA

OBRA: EDIFICAÇÃO PARA BOCHA		ÁREA TOTAL: 1075,42	ESCALA: Indicada
ESPECIFICAÇÃO: Planta de Cobertura Detalhamento Lixeira e central de Gás		DATA: 04/05/2018	DESENHO: Eduardo Machado
AUTOR DO PROJETO ARQUITETO E URBANISTA: Eliana Bironi Pacheco CALLE A 1088/9 2		PROPOSTANTE: Município de Pató Branco R. 988 - 448 - 0801 - 14	PROJETO Nº: 41
AUTOR DO PROJETO ARQUITETO E URBANISTA: Eliana Bironi Pacheco		PROPOSTANTE: Município de Pató Branco R. 988 - 448 - 0801 - 14	PROJETO Nº: 41
ESCALA: 1/75	PROJETO EM OBRA: Não Aplicável	APROVADO EM: 27/05/2018	ESCALA: A 02/05
VERSÃO: 04	DATA: 04/05/2018	ALTERAÇÃO: Avaliação de projeto conforme novo programa de necessidades	DESENHO: Eduardo Machado

© 2018 - Prefeitura Municipal de Pató Branco - Todos os direitos reservados. | www.patobranco.br | planejamentourbano@patobranco.pr.gov.br

A

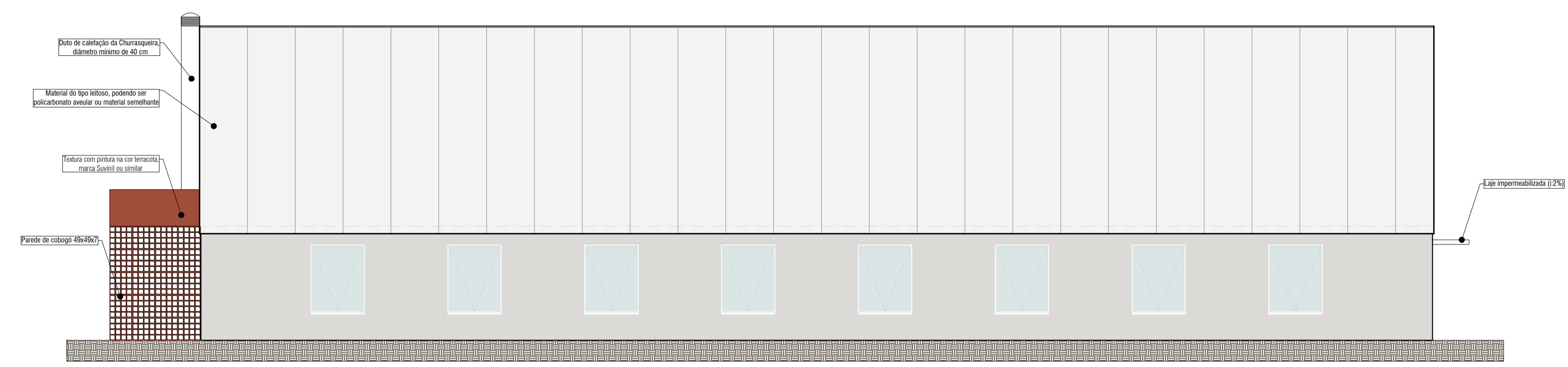

ELEVAÇÃO NORTE
1/75

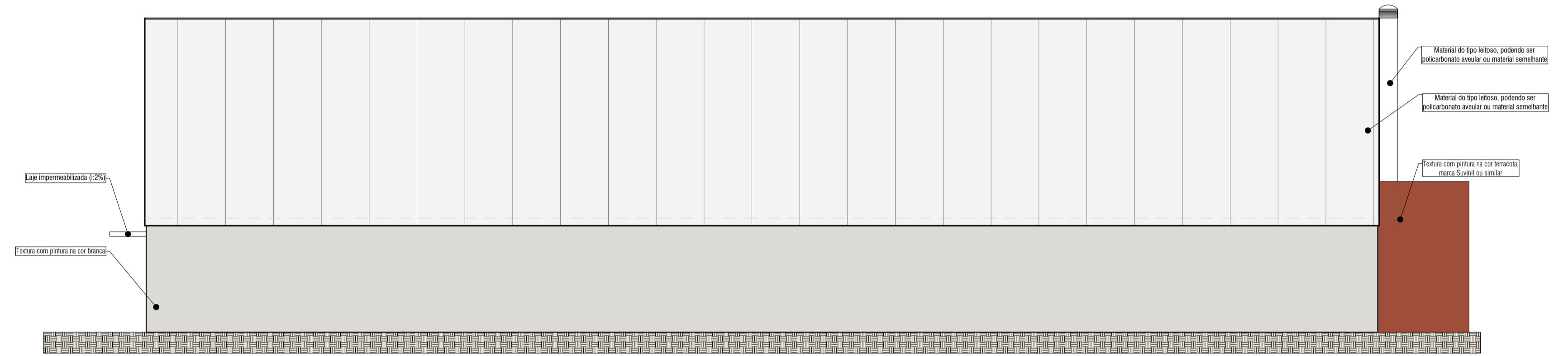

ELEVAÇÃO SUL
1/75

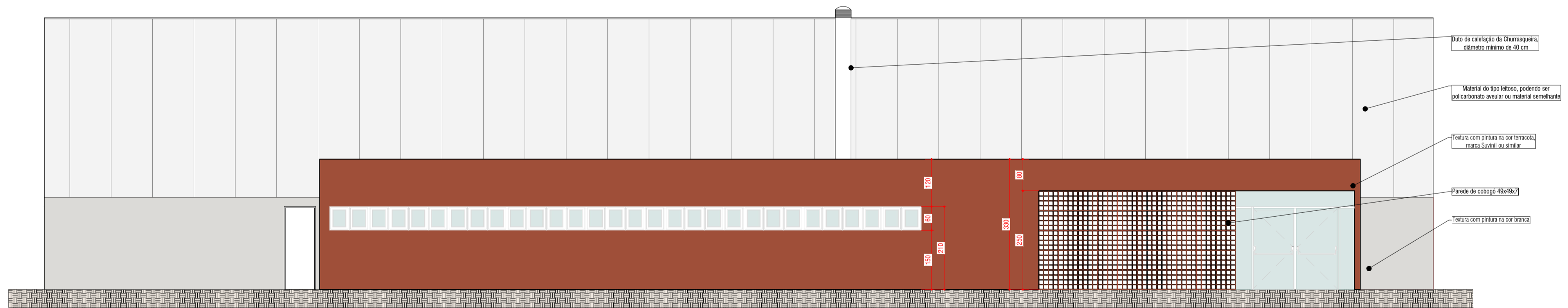

ELEVAÇÃO LESTE
1/75

B

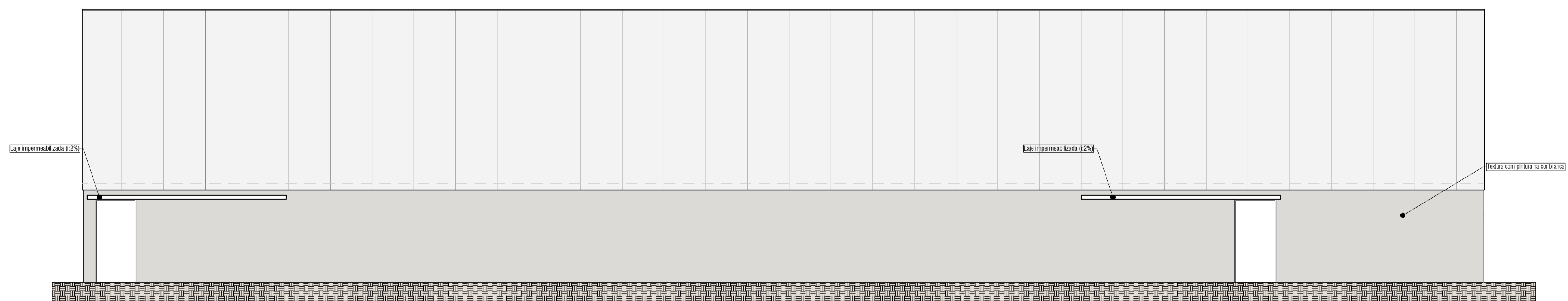

ELEVAÇÃO OESTE
1/75

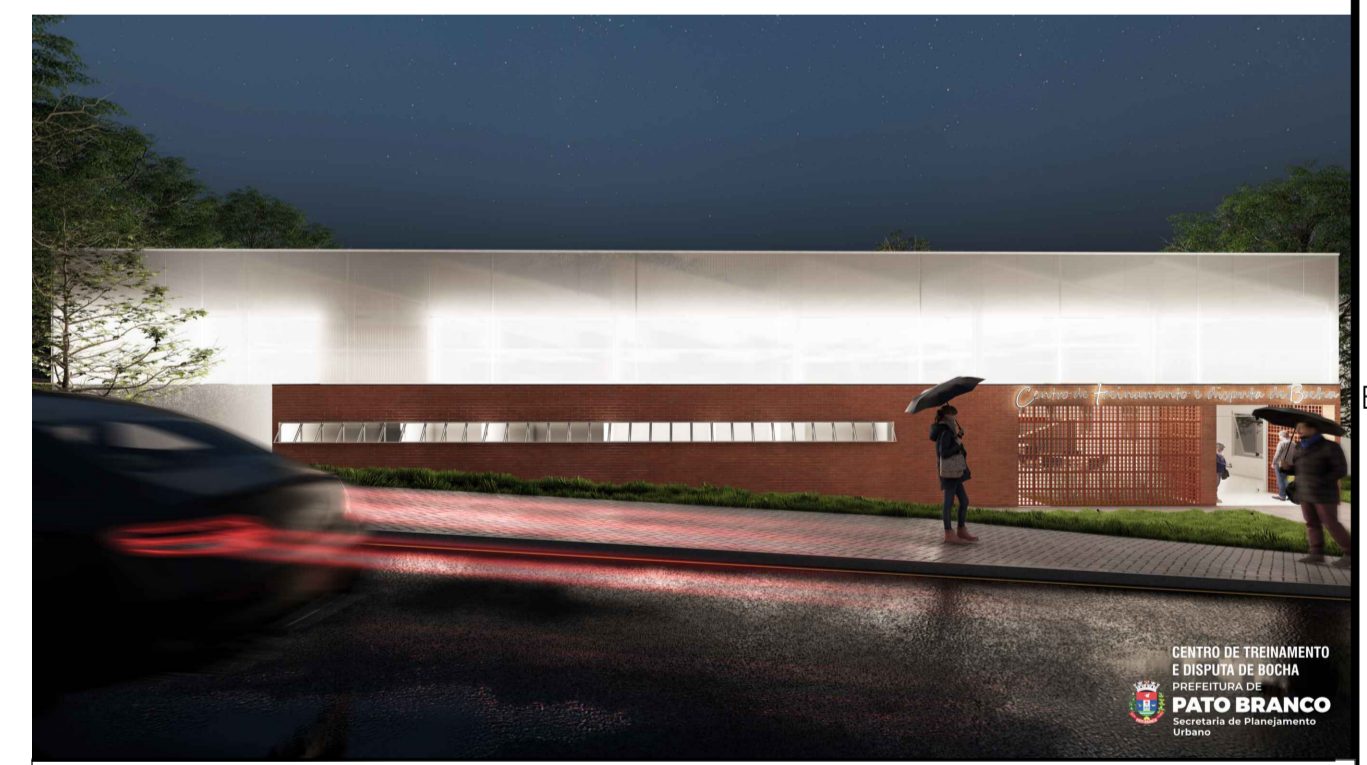
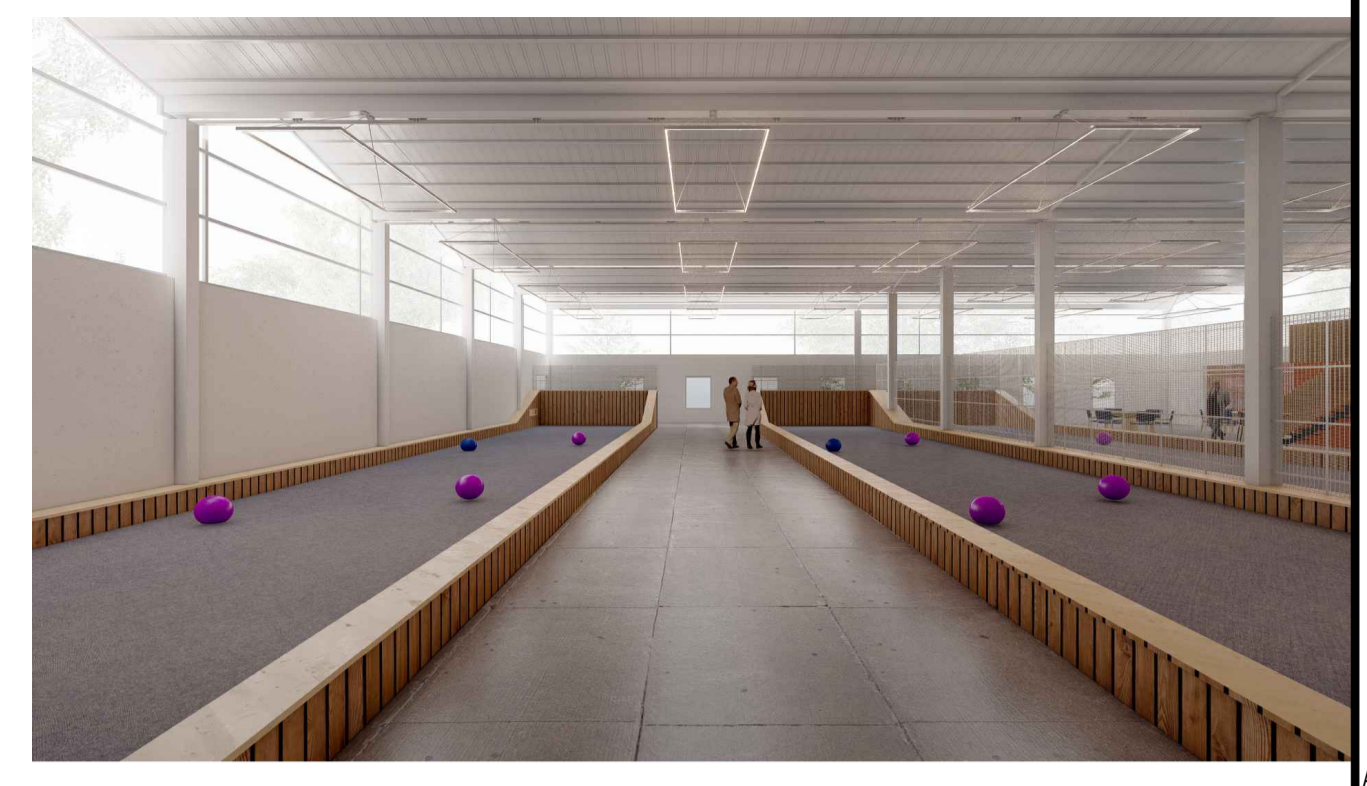

CARIMBOS P.M.P.B SECRETARIA DE PLANEJAMENTO URBANO E SAÚDE PÚBLICA

OBRA: EDIFICAÇÃO PARA BOCHA		ÁREA TOTAL: 1075,42	ESCALA: Indiscreta
ESPECIFICAÇÃO: Elevação Norte / Sul Elevação Leste / Oeste		DATA: 04/05/2018	DESENHO: Eduardo Machado
AUTOR DO PROJETO ARQUITETO E URBANISTA: Eduardo Machado		PROPRIETÁRIO: Município de Pato Branco	FE 896.448/0001-14
AUTOR DO PROJETO ARQUITETO E URBANISTA: Eduardo Machado		PROPRIETÁRIO: Município de Pato Branco	FE 896.448/0001-14
Projeto	02/18	PROJETO DE ARQUITETURA E URBANISMO	27/05/18
PROJETO	04/05/2018	ALTERAÇÃO	Atualização de projeto conforme novo programa de necessidades
MUNICÍPIO DE PATO BRANCO		SECRETARIA DE PLANEJAMENTO URBANO E SAÚDE PÚBLICA	

© Projeto/Carimbos de Bochas/Edição para Bochas - 03.03.2022.dwg