

QUADRO DE ÁREAS

ÁREA DO TERRENO: 40 metros x 70 metros = 2.800,00 m ²	
ÁREA OCUPADA:	1282,57m ²
ÁREA CONSTRUÍDA:	954,71m ²
TAXA DE OCUPAÇÃO:	46%
COEFICIENTE DE APROVEITAMENTO:	0,34

ÁREAS EDIFICAÇÕES			
BLOCO	ÁREA CONSTRUÍDA	PROJ. COBERTURA	
FECHADA	ADMINISTRATIVO	109,16 m ²	164,26m ²
	SERVIÇOS	106,63 m ²	155,53 m ²
	PEDAGÓGICO 01	251,25 m ²	331,82 m ²
	PEDAGÓGICO 02	155,90 m ²	206,36 m ²
	MULTIUSO	107,79 m ²	145,23 m ²
	CASTELO D'ÁGUA	7,06 m ²	
ABERTA COBERTA	PÁTIO COBERTO	185,36 m ²	247,81 m ²
	PASSARELA COBERTA	31,56 m ²	31,56 m ²
TOTAL ÁREA		954,71 m²	1.282,57 m²

ÁREAS EXTERNAS		
AMBIENTE EXTERNO	PÁTIO DESCOBERTO	57,60m ²
	PÁTIO DE SERVIÇO	48,05 m ²
	SOLÁRIOS	172,90 m ²
	ESTACIONAMENTO	173,89 m ²
	PLAYGROUND	100,00 m ²
	ÁREAS EXTERNAS	964,99 m ²
	TOTAL ÁREA EXTERNA	1.517,43 m²

NOTAS:

- MEDIDAS E NÍVEIS EM METROS
- VERIFICAR POSIÇÃO EXATA DOS PILARES NO PROJETO ESTRUTURAL
- VERIFICAR DETALHES CONSTRUTIVOS PERTINENTES NO PROJETO DE DETALHAMENTO
- ALTERAÇÕES NESTE PROJETO SOMENTE COM AUTORIZAÇÃO EXPRESSA DO FNDE

REFERÊNCIA:

- PLANILHA DE QUANTITATIVOS E TIPOLOGIA ESPECÍFICA DO PROJETO
- CADERNO DE ENCARGOS

LEGENDA:

	INDICAÇÃO NÍVEIS PLANTA E CORTE		INDICAÇÃO DE VISTAS
	INDICAÇÃO DE CORTES		ESPECIFICAÇÕES DE MATERIAIS
	INDICAÇÃO DE FACHADAS		INDICAÇÃO DE EIXOS
	INDICAÇÃO DE PORTAS E JANELAS		INDICAÇÃO DE ELEMENTOS (BANCADAS, PRATELEIRAS E ETC.)

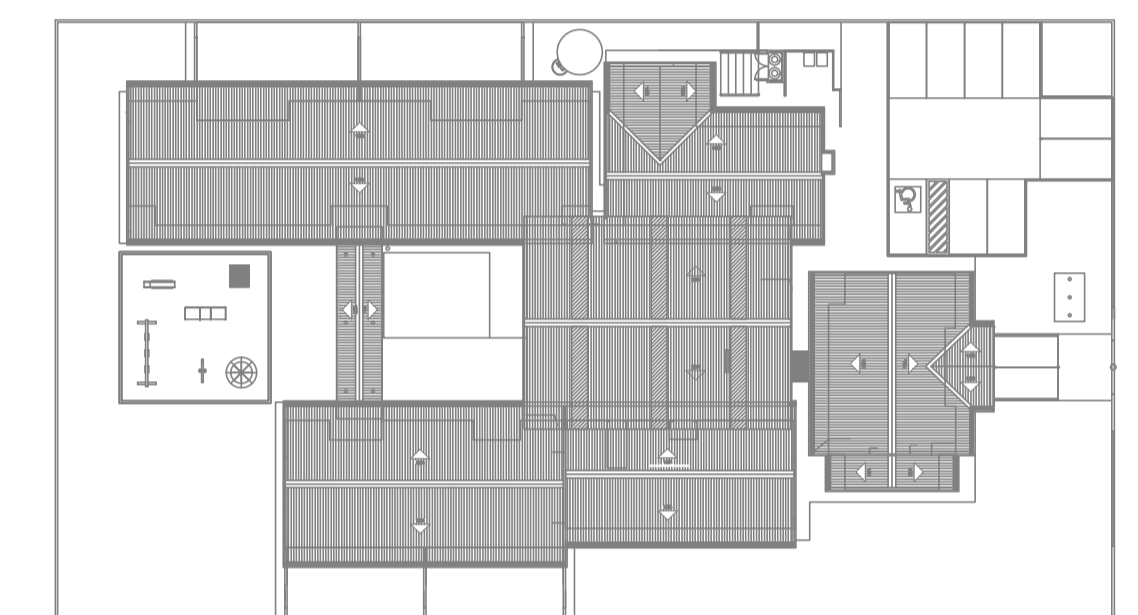

CROQUI DE REFERÊNCIA
ESCALA 1/500

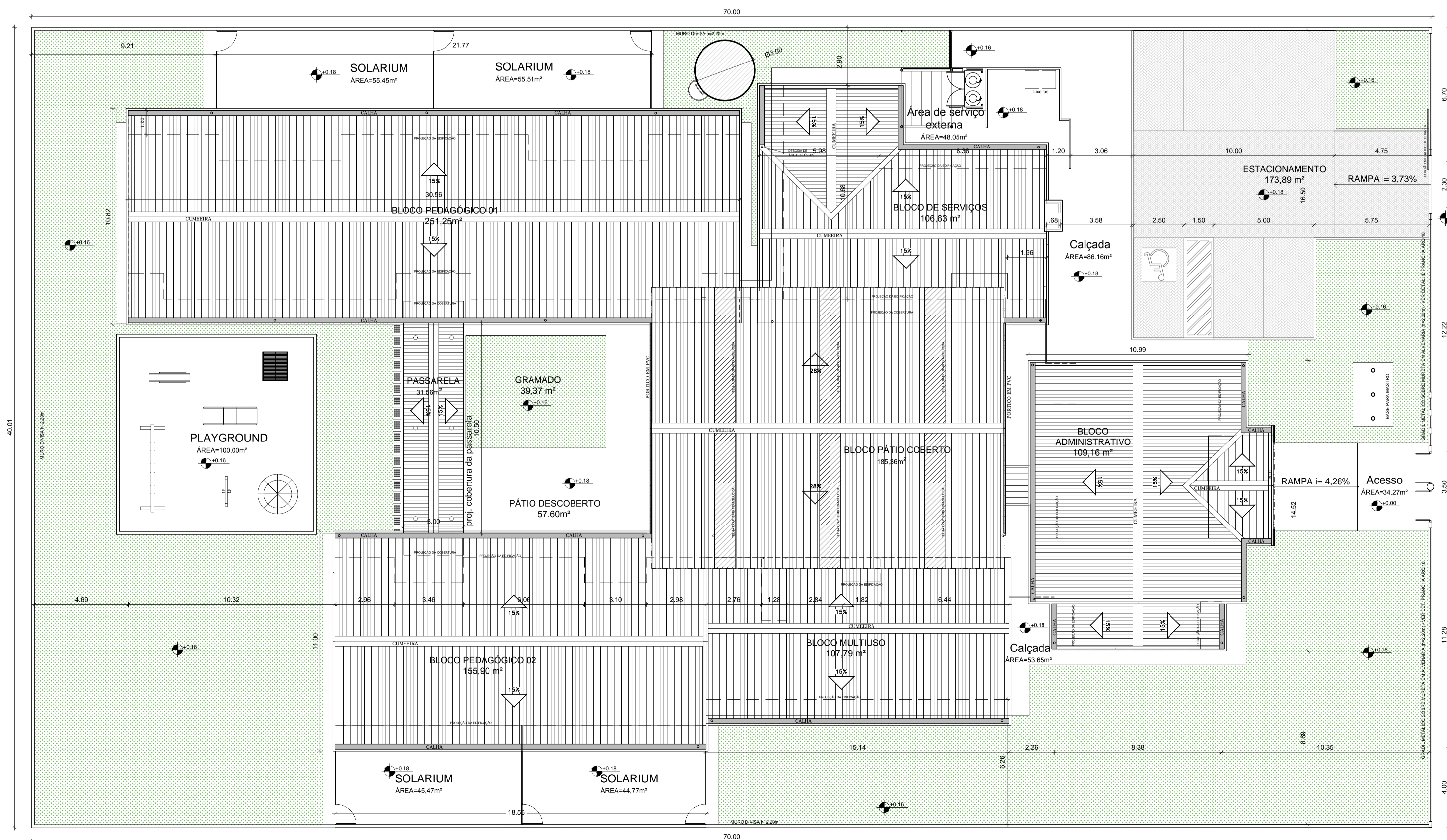

1 IMPLANTAÇÃO
ESCALA 1/125



PROJETO DE TRANSPOSIÇÃO
SISTEMA CONCRETO PVC

PROPRIETÁRIO: _____
 ENDEREÇO: _____
 MUNICÍPIO - UF: _____
 PROPRIETÁRIO: _____
 RESP. TÉCNICO: CREA _____
 ARQ. BRUNO DE FRANCO 5506-9
 AUTOR DO PROJETO CAU _____

DLFO: _____ CREA _____
 RA: _____

OBSERVAÇÕES:

PROGRAMA PROINFÂNCIA - PROJETO TIPO B
PROJETO DE ARQUITETURA

COORDENAÇÃO CGEST - Coordenação Geral de Infraestrutura Educativa	PLANTA DE IMPLANTAÇÃO	ARQ
REVISÃO R.03 - 20/09/2013 R.04 - 16/10/2013 R.05 - 06/12/2013	ESCALA 1/125 DATA EMISSÃO ABRIL/2013	FRANCHA 01/36