

OBS: utilizar botoeira para acionamento dos hidrantes H-01 à H-13 alimentados com auxílio de bomba de incêndio.

POTÊNCIA NECESSÁRIA PARA A BOMBA: 4,20 cv
 MODELO SUGERIDO: SCHNEIDER BPI-21 S/T R/F 2.1/2 de 5 cv
 Ø ROTOR: 145 mm
 ALTURA MANOMÉTRICA: 33,07mca

- Notas:
- a) As chaves elétricas de alimentação da bomba deve ser sinalizadas com a inscrição "ALIMENTAÇÃO DA BOMBA DE INCÊNDIO – NÃO DESLIGUE";
 - b) Os fios elétricos de alimentação do motor da bomba, quando dentro da área protegida pelo sistema de hidrantes devem ser protegidos contra danos mecânicos e químicos, fogo e umidade.

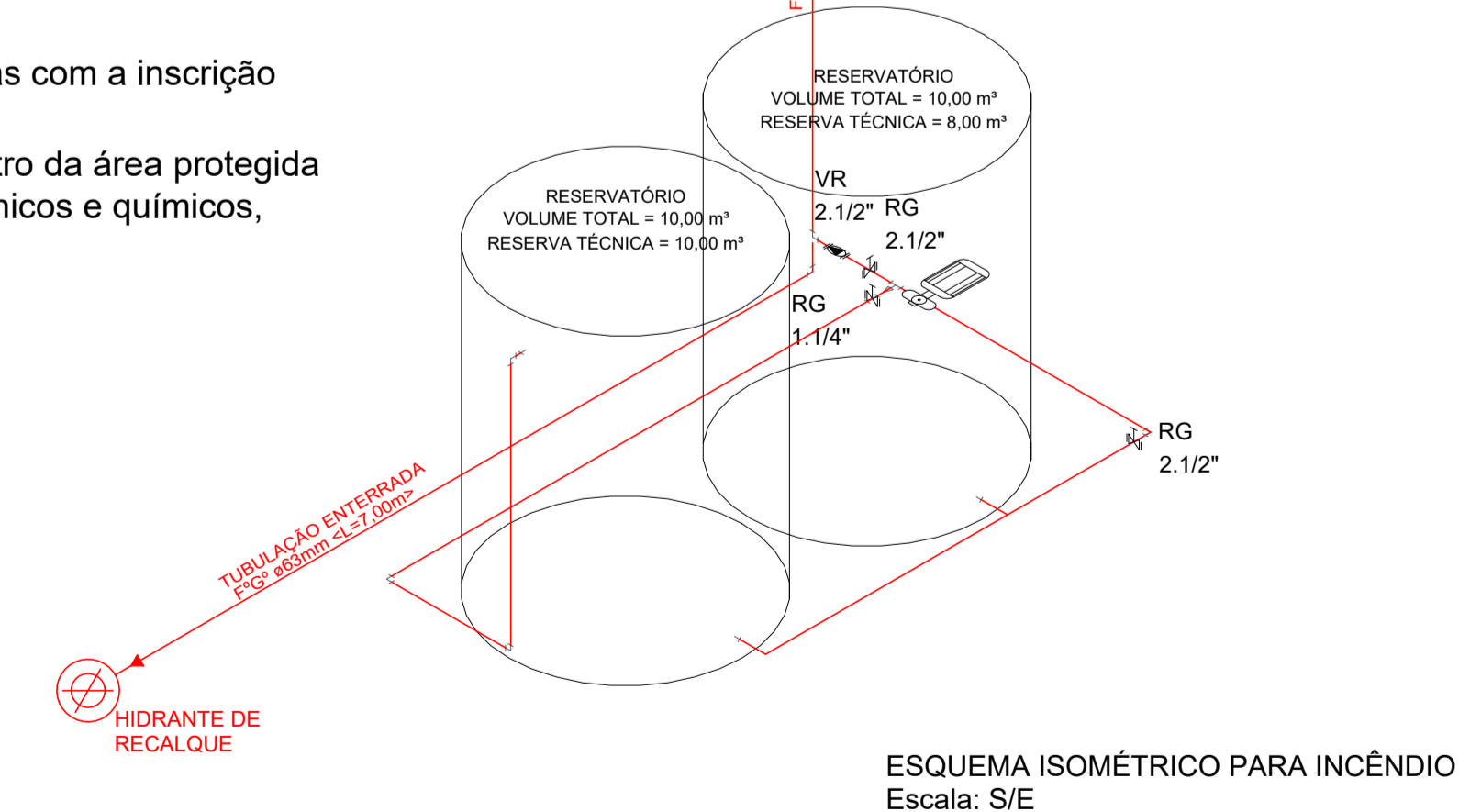

HISTÓRICO DE ATUALIZAÇÃO/SUBSTITUIÇÃO DO PSCIP		
Data	Discriminação da atualização/Substituição	Nº do PSCIP
07/03/2022	Alteração de projeto	1251069
Obra/Endereço: GINÁSIO DE PATO BRANCO BR-158, MARGINAL ALFREDO LUÍZ DE BORTOLI, 5395, QUADRA 433, LOTE 09, PATO BRANCO - PR		
Área:	Ocupação:	PARA USO DO CBMPR
8.226,72 m²	Local de Reunião de Público	
Prancha:	Conteúdo da prancha:	
08 09	ISOMÉTRICO	
Propriedade:	PREFEITURA MUNICIPAL DE PATO BRANCO CNPJ: 08.448202/04	
Escala:	Responsável Técnico:	Data:
Indicada	Eng.º Civil Eng.º Civil - CREA/PR 132.905/0	Março de 2022