

A

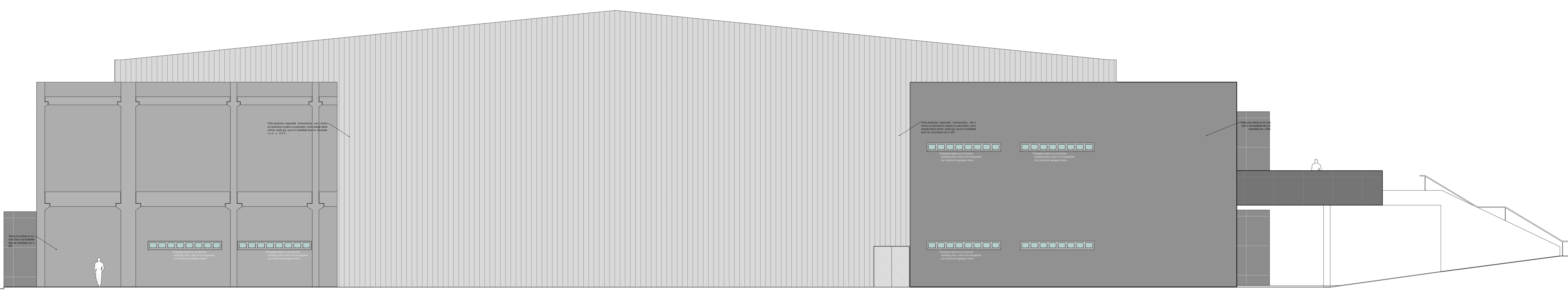

FACHADA NORTE
1/100

B

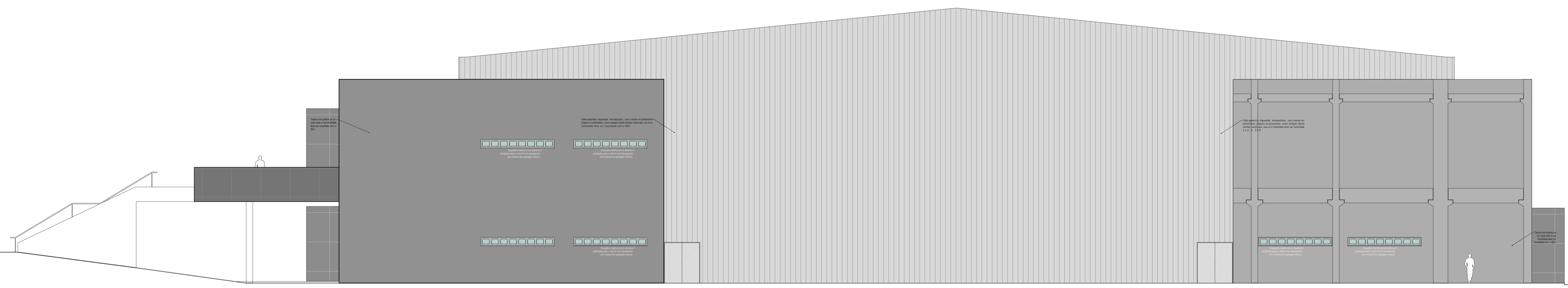

FACHADA SUL
1/100

C

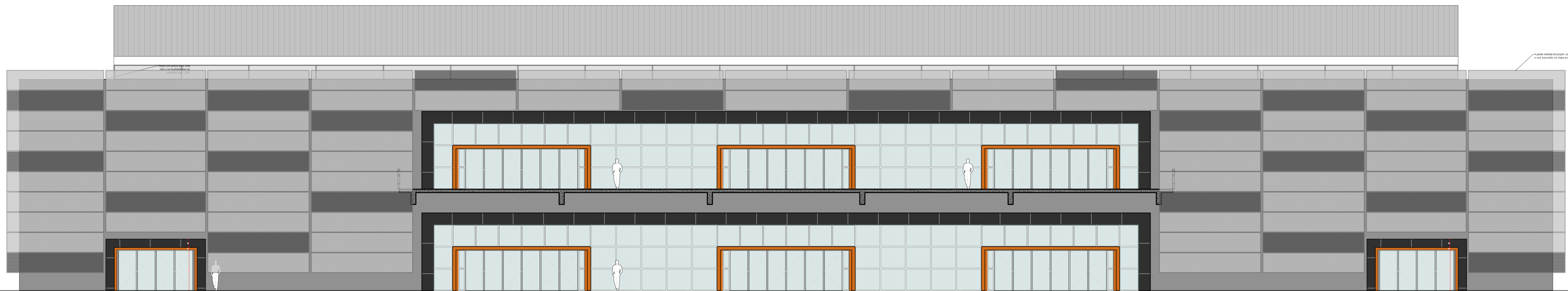

FACHADA OESTE
1/100

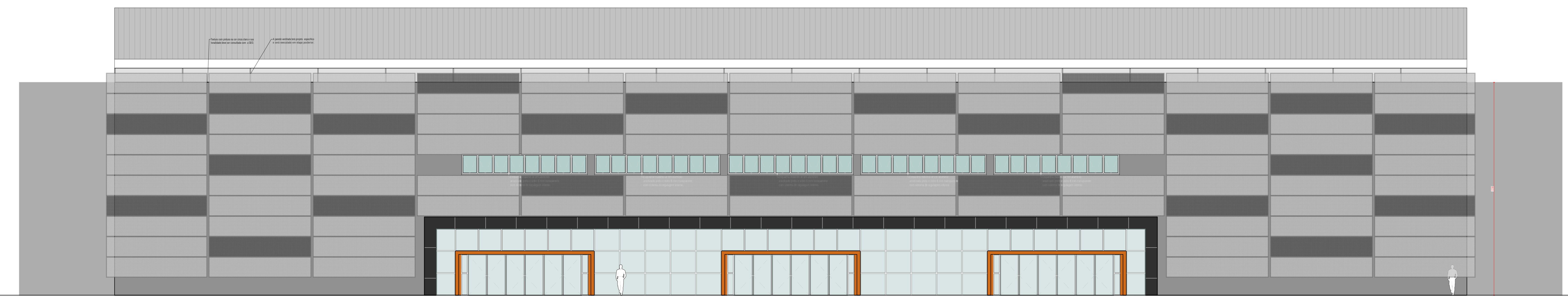

FACHADA LESTE
1/100

CARABOÍ M.P.B. SECRETARIA DE PLANEJAMENTO URBANO E SAÚDE PÚBLICA

OBRA: GINÁSIO DE ESPORTES PATO BRANCO

PROJEÇÃO: PATO BRANCO

SECRETARIA DE PLANEJAMENTO URBANO

ESPECIFICAÇÃO	Desenho Norte e Sul	Desenho Leste e Oeste
DATA	12/11/2016	12/11/2016
PROJETO	ARQUITETO PROJETISTA ARQUITETO E OBRAS	PROF. RENATO
CLIENTE	SECRETARIA DE PLANEJAMENTO URBANO E SAÚDE PÚBLICA	SECRETARIA DE PLANEJAMENTO URBANO E SAÚDE PÚBLICA
PROJETO	PROJETO DE ARQUITETURA	PROJETO DE ARQUITETURA
PROJETO	PROJETO DE ARQUITETURA	PROJETO DE ARQUITETURA
PROJETO	PROJETO DE ARQUITETURA	PROJETO DE ARQUITETURA

08/16