

1 PLANTA BAIXA - CRECHE III
ESCALA 1/25

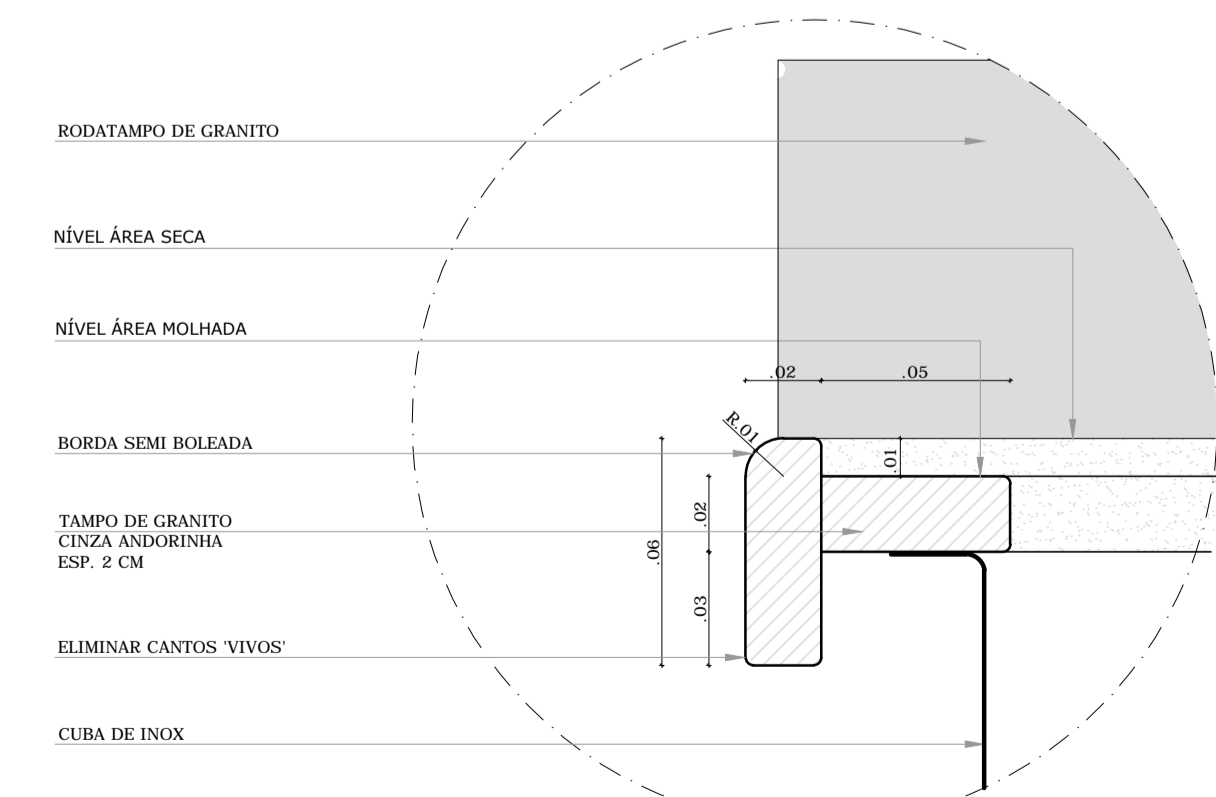

4 DETALHE 01 - TAMPO DE GRANITO
ESCALA 1/2



5 DETALHE 02 - CANTONEIRA METÁLICA
ESCALA 1/5

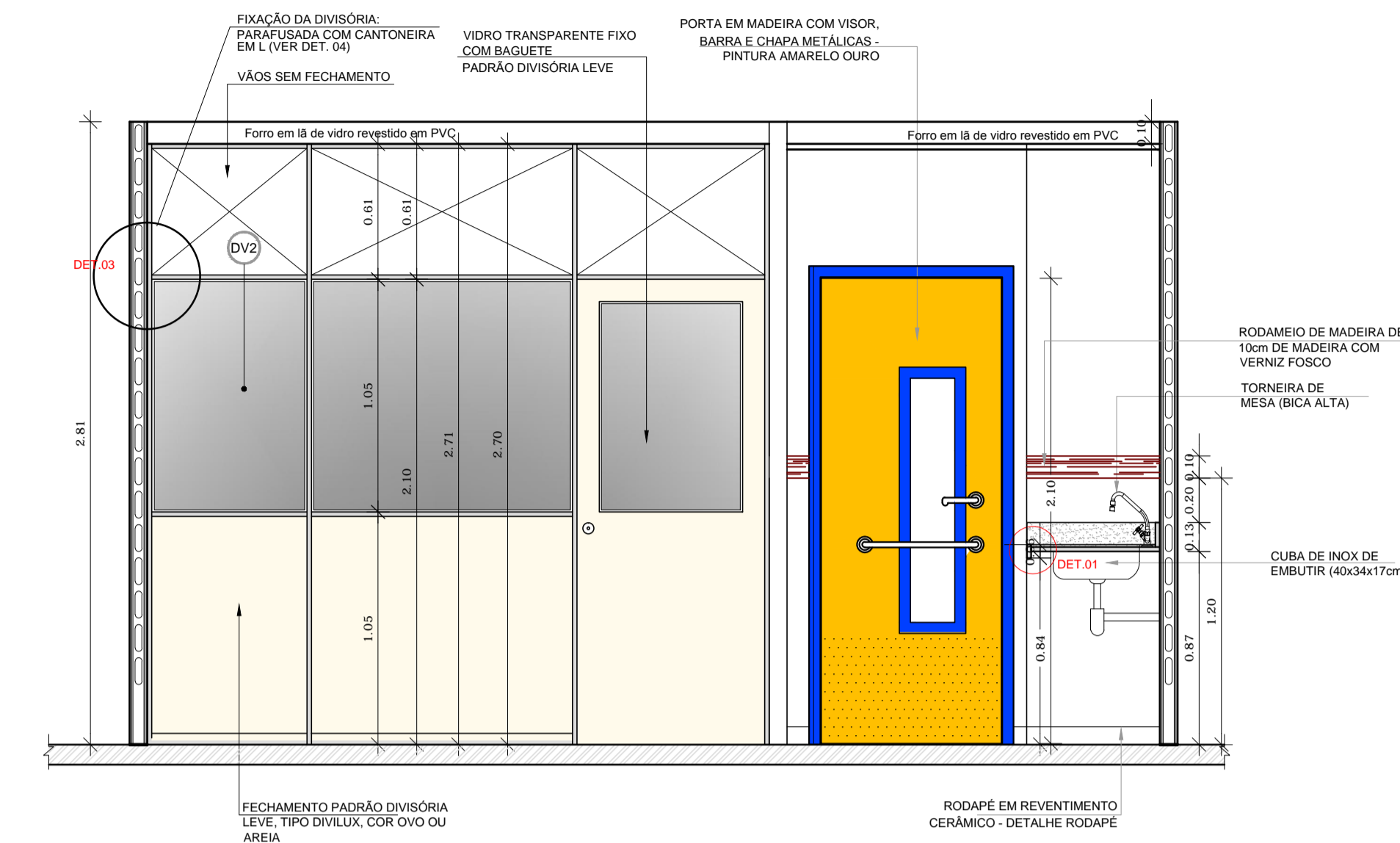

2 VISTA 01 - CRECHE III
ESCALA 1/25

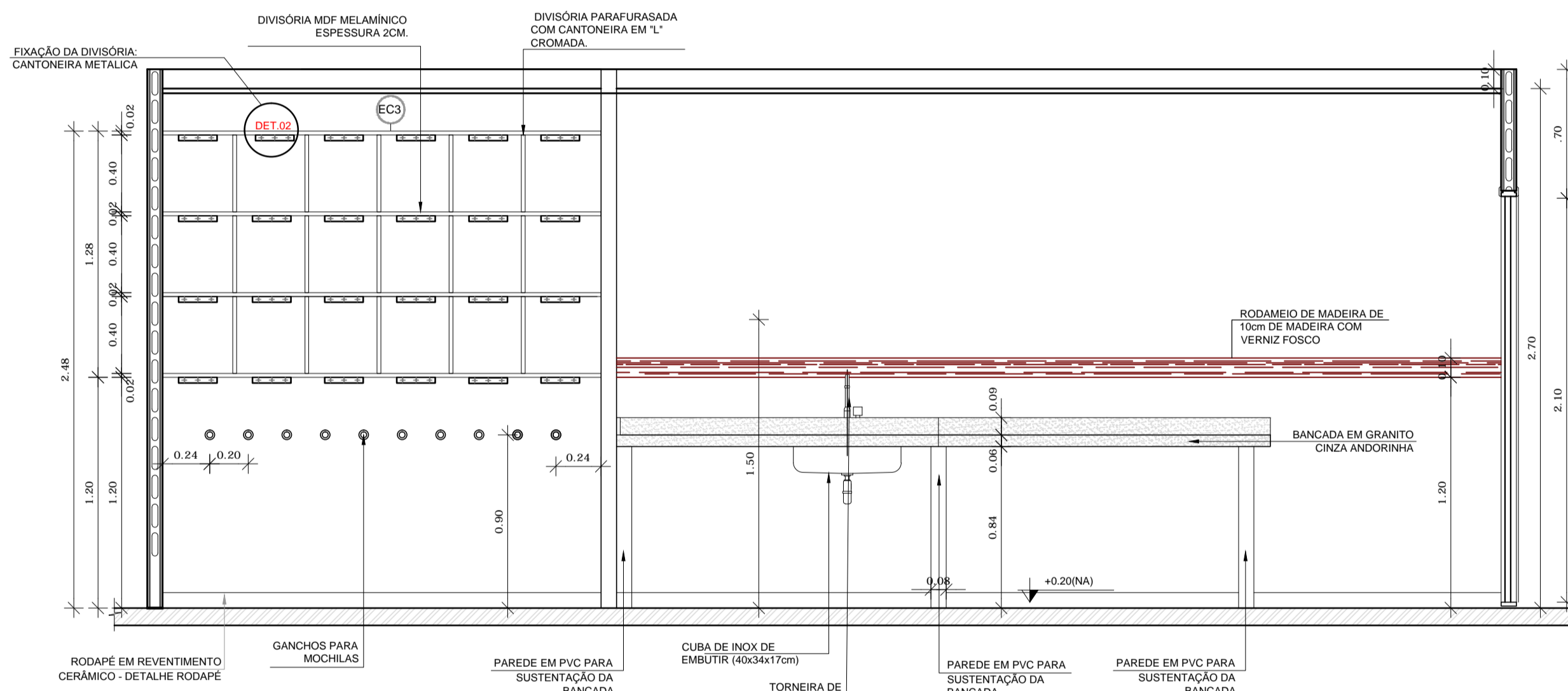

3 VISTA 02 - CRECHE III
ESCALA 1/25

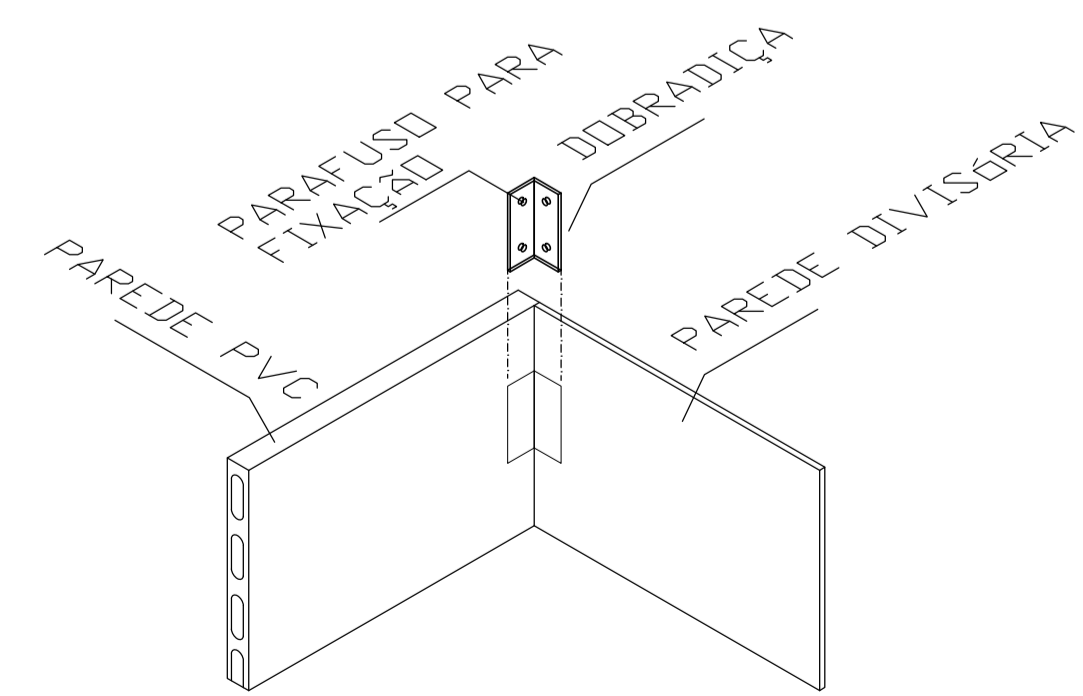

6 DETALHE 03 - FIXAÇÃO DA DIVISÓRIA
SEM ESCALA

LEGENDA DE PORTAS EM MADEIRA COM PINTURA OU PORTA DE VIDRO				
REF	Dimensões (cm)	Quantidade	TIPO	AMBIENTES
(P)	80 x 210	12	01 folha, de abir, lsa, em madeira	Secretaria / Diretoria / St. Professores / Alunos / Sanitários / Vestiário
(P)	80 x 210	17	01 folha, de abir, em madeira, 0' visor de vidro, chapa e barra metálica	Sala de atividades (Creche I, II, III e Pré escola) / Sala Multiuso
(P)	80 x 210	04	01 folha, de abir, em madeira, 0' chapa e barra metálica	Sanitários e PNE I e II
(P)	60 x 210	03	01 folha, de abir, com veneziana, em madeira	DM / Rack / Cia. Tel. / Cia. Elet.
(P)	80 x 210	02	01 folha, de abir, com veneziana, em madeira	Copa/Roupa/Cozinha
(P)	60 x 160	10	01 folha, de abir, lsa, em madeira	Sanitário feminino e sanitário masculino adulto
(P)	60 x 100	06	01 folha, de abir, lsa, em madeira	Vestibular feminino e sanitário masculino infantil
(P)	80 x 100	02	01 folha, de abir, lsa, em madeira	Sanitário feminino infantil e sanitário masculino infantil
(P)	160 x 210	02	02 folhas, de abir, em vidro temperado	Sanitários P.N.E. infante

LEGENDA DE PORTAS EM ALUMÍNIO				
REF	Dimensões (cm)	Quantidade	TIPO	AMBIENTES
(P)	80 x 210	02	01 folha - de abir com vidro e veneziana	Copa/ DM / Serviço / Cozinha / Despensa

LEGENDA DE JANELAS - JANELAS EM ALUMÍNIO						
REF	Dimensões (cm)	Área (m²)	Quantidade	Área Total (m²)	h do peitoril (cm) / TIPO	AMBIENTES
(J)	180 x 30	0,54	06	3,24	180 cm / max. ac. de alumínio	Sanitários do Bloco Administrativo** / Sanitários PNE**
(J)	60 x 90	0,54	06	3,24	120 cm / de abir, de alumínio	Roupa / Lavanderia / Lactário / Cozinha/ Buffet
(J)	120 x 60	0,72	04	2,88	150 cm (cortina) e 180 cm / de abir, de alumínio	Cocina** / DM / Recepção
(J)	180 x 90	1,62	16	25,92	150 cm / de abir, de alumínio	Creche I, II, III / Reposo / Alimentação / Frigorífico / Multiuso
(J)	240 x 60	1,44	08	11,52	150 cm (partes inferiores) e 180 cm / de abir, de alumínio	Sanitários infantis do Bloco Multiuso** / Despensa / Cozinha** / Armazenado
(J)	120 x 120	1,44	05	7,20	120 cm x 90 cm (sacostela) / de abir, de alumínio	Secretaria / Cozinha** / Lactário** / Lavanderia
(J)	180 x 60	1,08	02	2,16	180 cm / baacostela, de alumínio	Vestibular Masculino e Feminino**
(J)	240 x 120	2,88	02	5,76	120 cm x 90 cm (dirigido) / de abir, de alumínio	Circulação / Direção
(J)	300 x 120	3,60	02	7,20	90 cm / de abir, de alumínio	Secretaria / Sala dos professores
(J)	300 x 160	4,80	08	38,40	50 cm / de abir, de alumínio	Creche I, II, III / Pré-escola
(J)	300 x 160	5,76	01	5,76	50 cm / de abir, de alumínio	Multiuso
(J)	180 x 105	1,89	01	1,89	120 cm / de abir / 4 folhas	Recepção
(J)	180 x 160	2,88	02	5,76	50 cm / de abir / 3 folhas	Pré-Escola

* AS JANELAS DA COZINHA E LACTÁRIO DEVEM TER VÍDRO.
** AMBIENTES EM QUE SÃO INSTALADAS ESCADARIAS COM VÍDRO FANTASIA, DEMAIS AMBIENTES INSTALAR VÍDRO LISO.
*** ESQUADRIA EM PERFIL LINHA 16

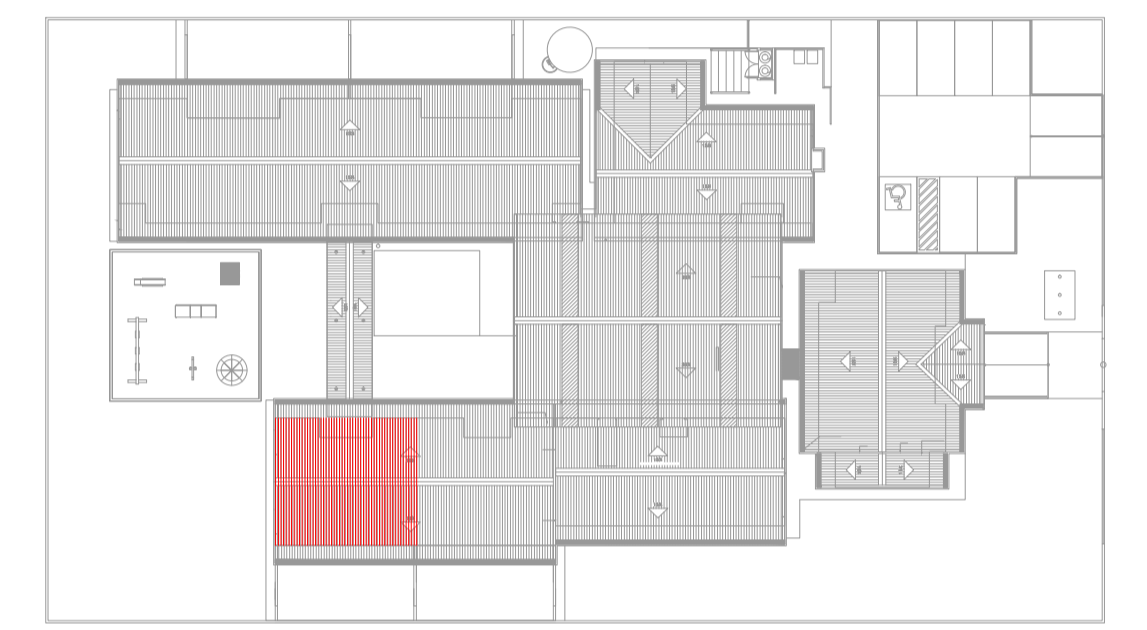

CROQUI DE REFERÊNCIA
ESCALA 1/500



**PROJETO DE TRANSPOSIÇÃO
SISTEMA CONCRETO PVC**

PROPRIETÁRIO: _____
 ENDEREÇO: _____
 MUNICÍPIO - UF: _____
 PROPRIETÁRIO: _____
 RESP. TÉCNICO: _____ CREA _____
 ARQ. BRUNO DE FRANCO _____ 5506-9
 AUTOR DO PROJETO: _____ CAU _____

DLFO	CREA
	RA

OBSERVAÇÕES:

**PROGRAMA PROINFÂNCIA - PROJETO TIPO B
PROJETO DE ARQUITETURA**

COORDENAÇÃO CGEST - Coordenação Geral de Infraestrutura Educativa	AMPLIAÇÃO BLOCO PEDAGÓGICO II	ARQ
REVISÃO R.03 - 20/09/2013 R.04 - 16/10/2013 R.05 - 06/12/2013	ESCALA INDICADA DATA EMISSÃO ABRIL/2013	FRANCHA 32/36