

**1 PLANTA BAIXA COZINHA**  
ESCALA 1/25

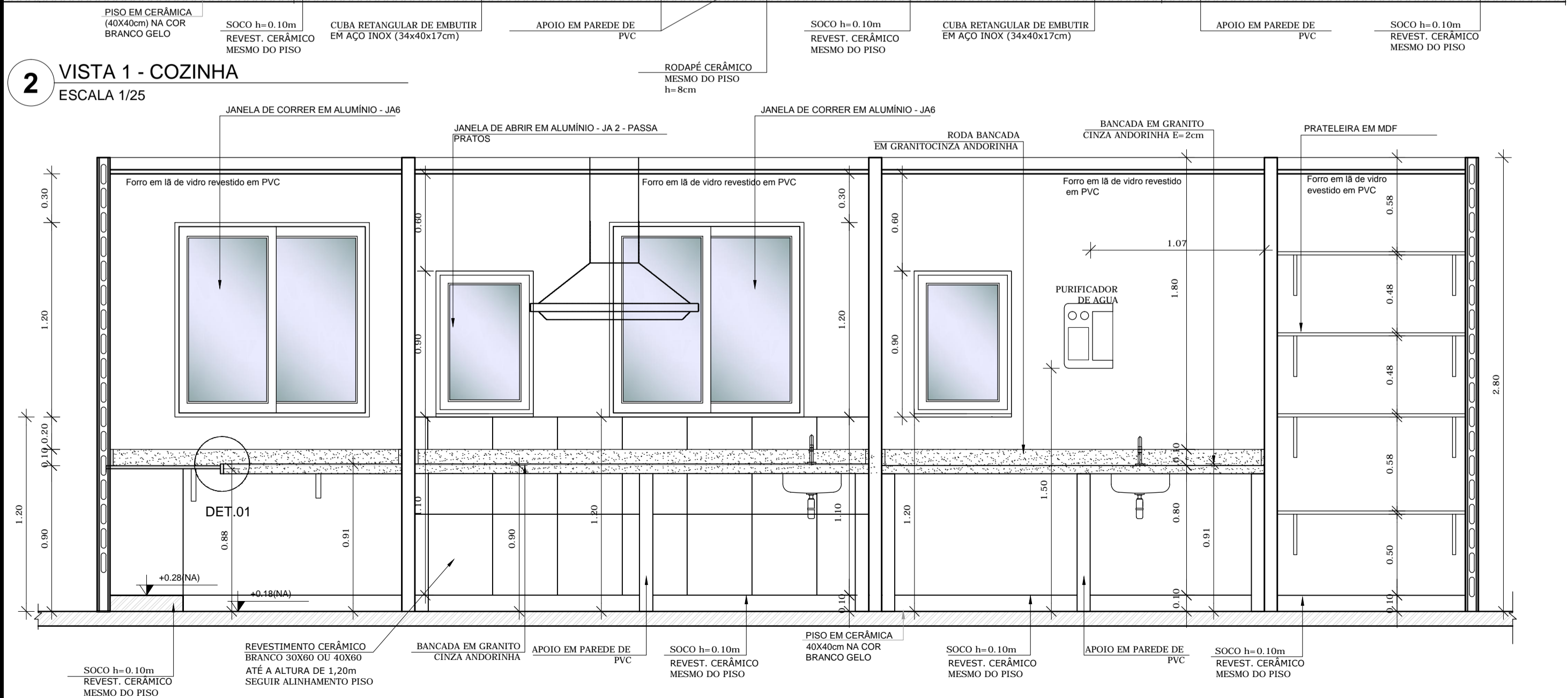

**3 VISTA 2 - COZINHA**  
ESCALA 1/25

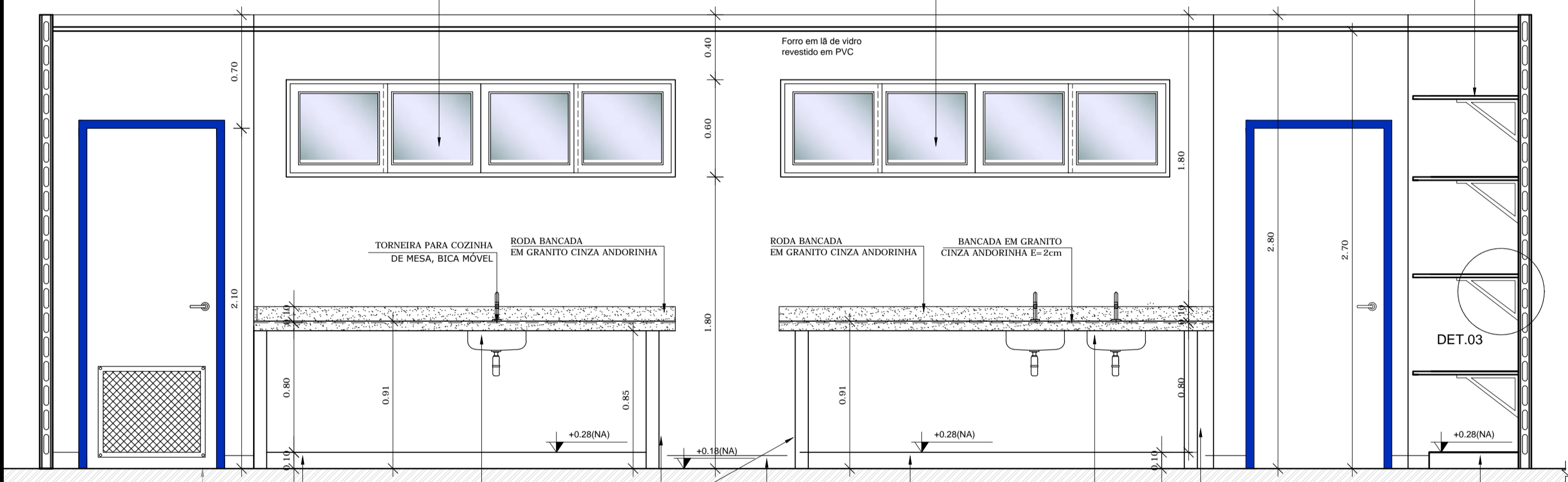
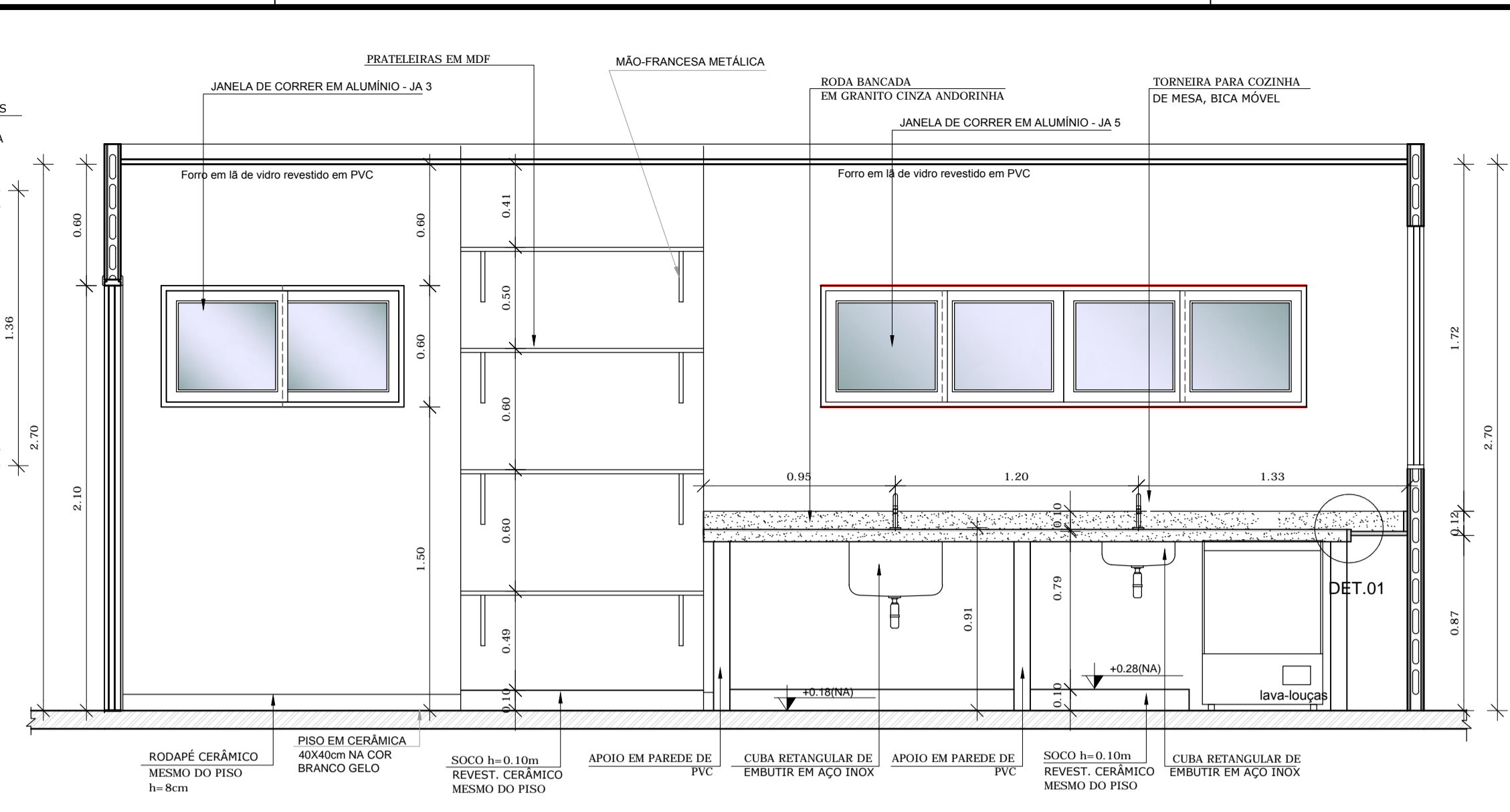

**4 VISTA 3 - COZINHA**  
ESCALA 1/25

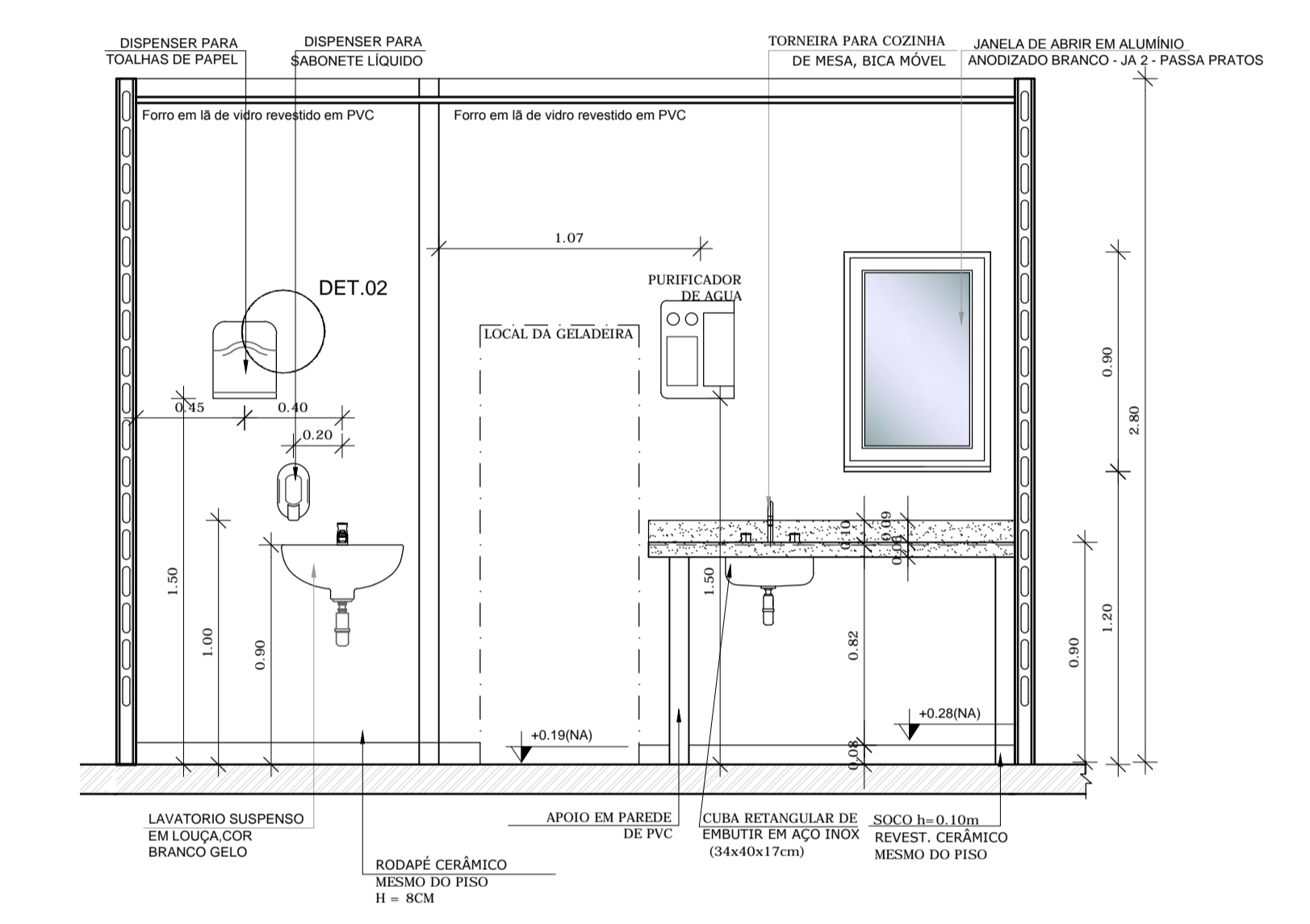

**5 VISTA 4 - LACTÁRIO**  
ESCALA 1/25

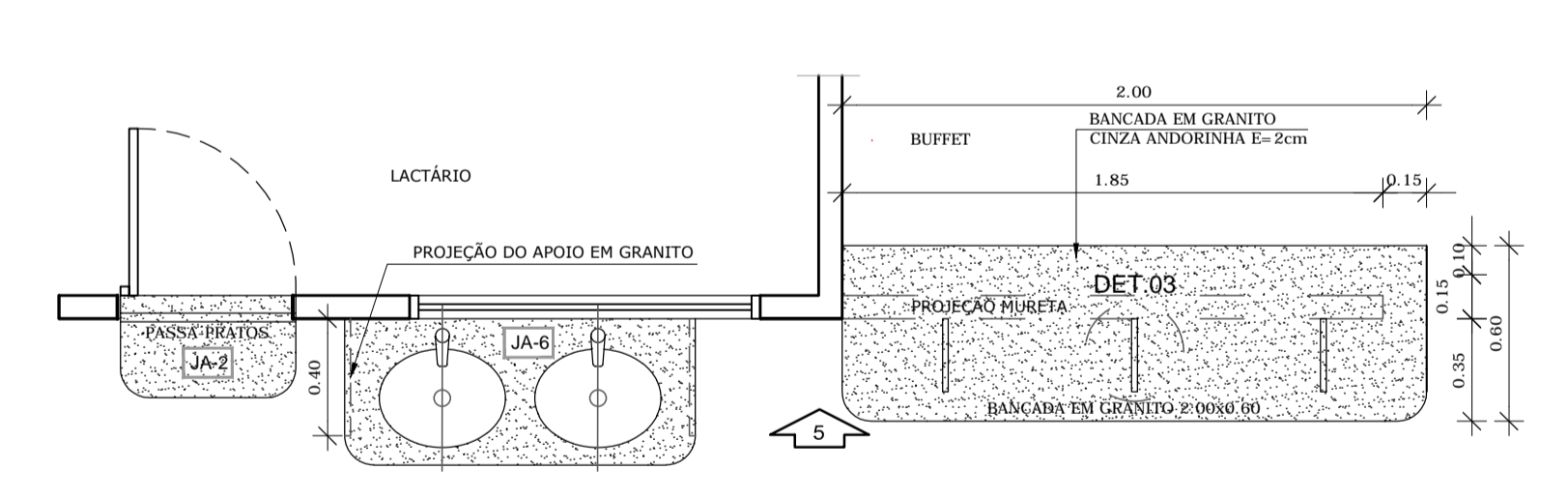

**6 PLANTA BUFFET E LAVATÓRIO REFEITÓRIO**  
ESCALA 1/25

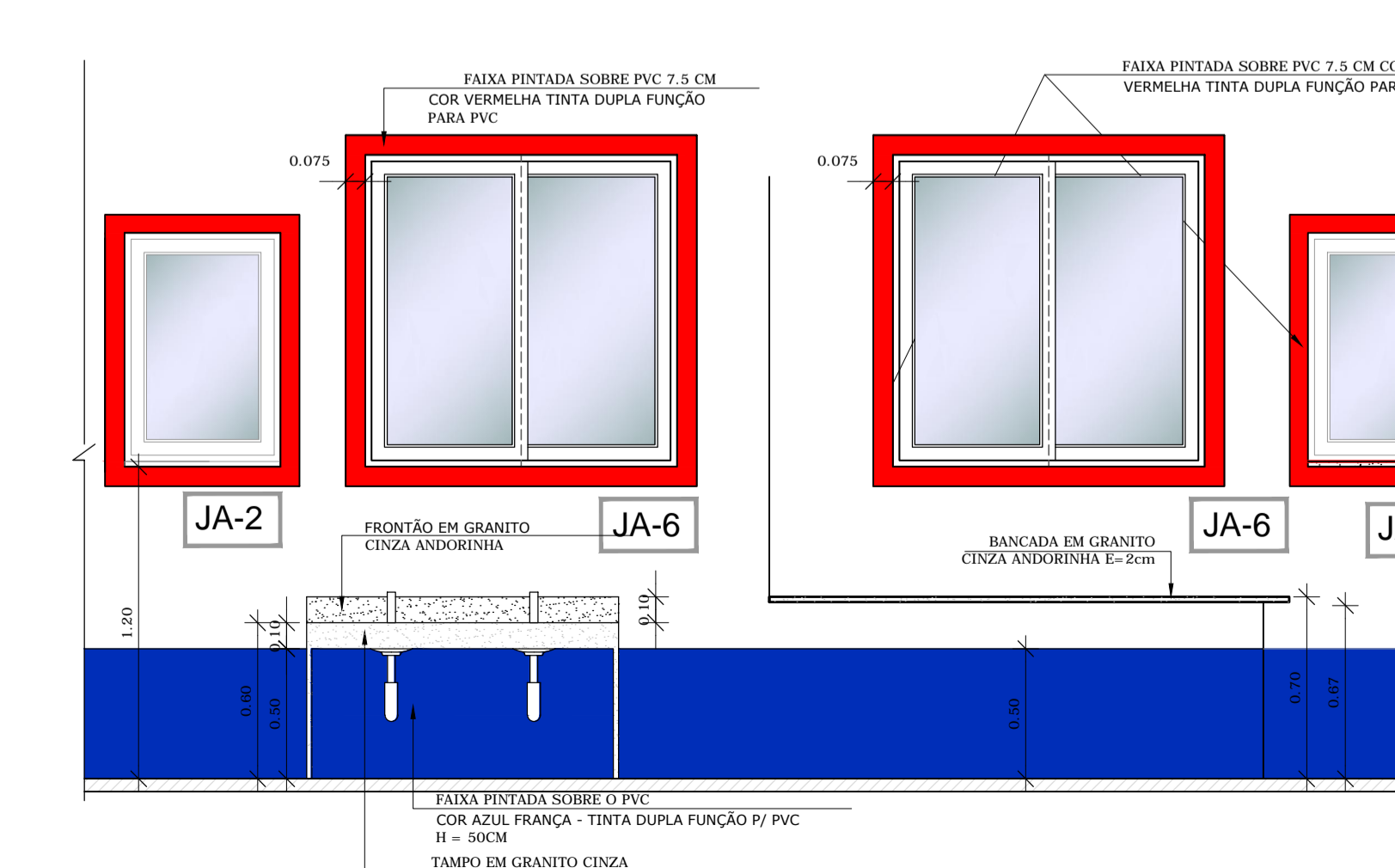

**7 VISTA 5 - BUFFET**  
ESCALA 1/25

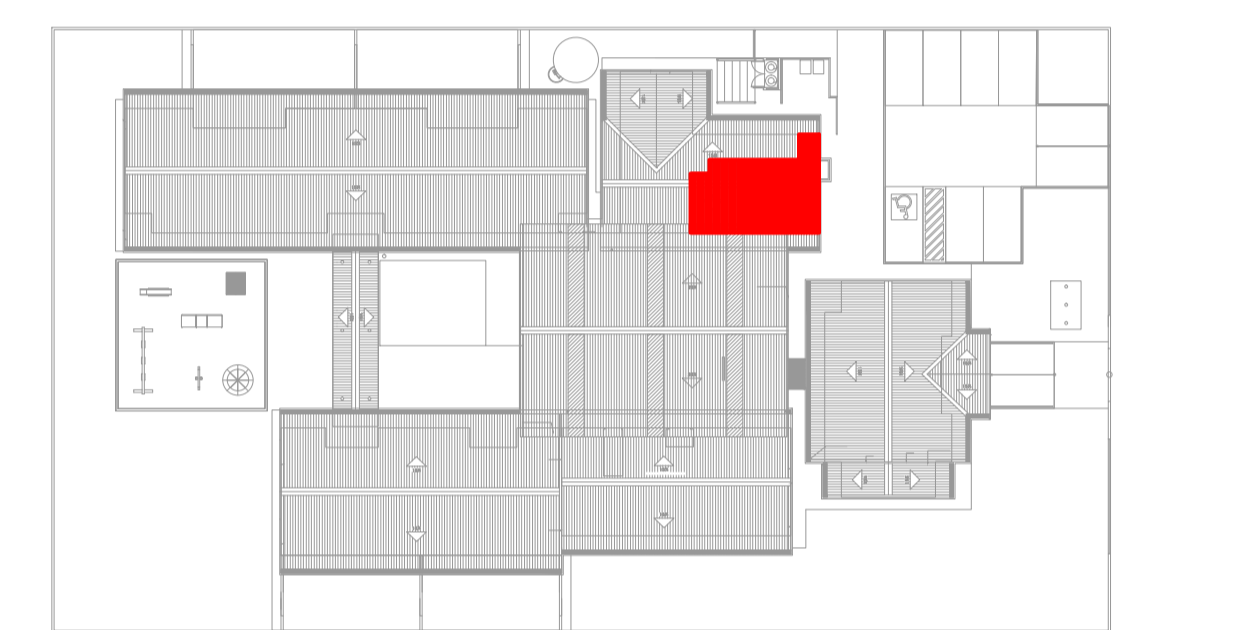
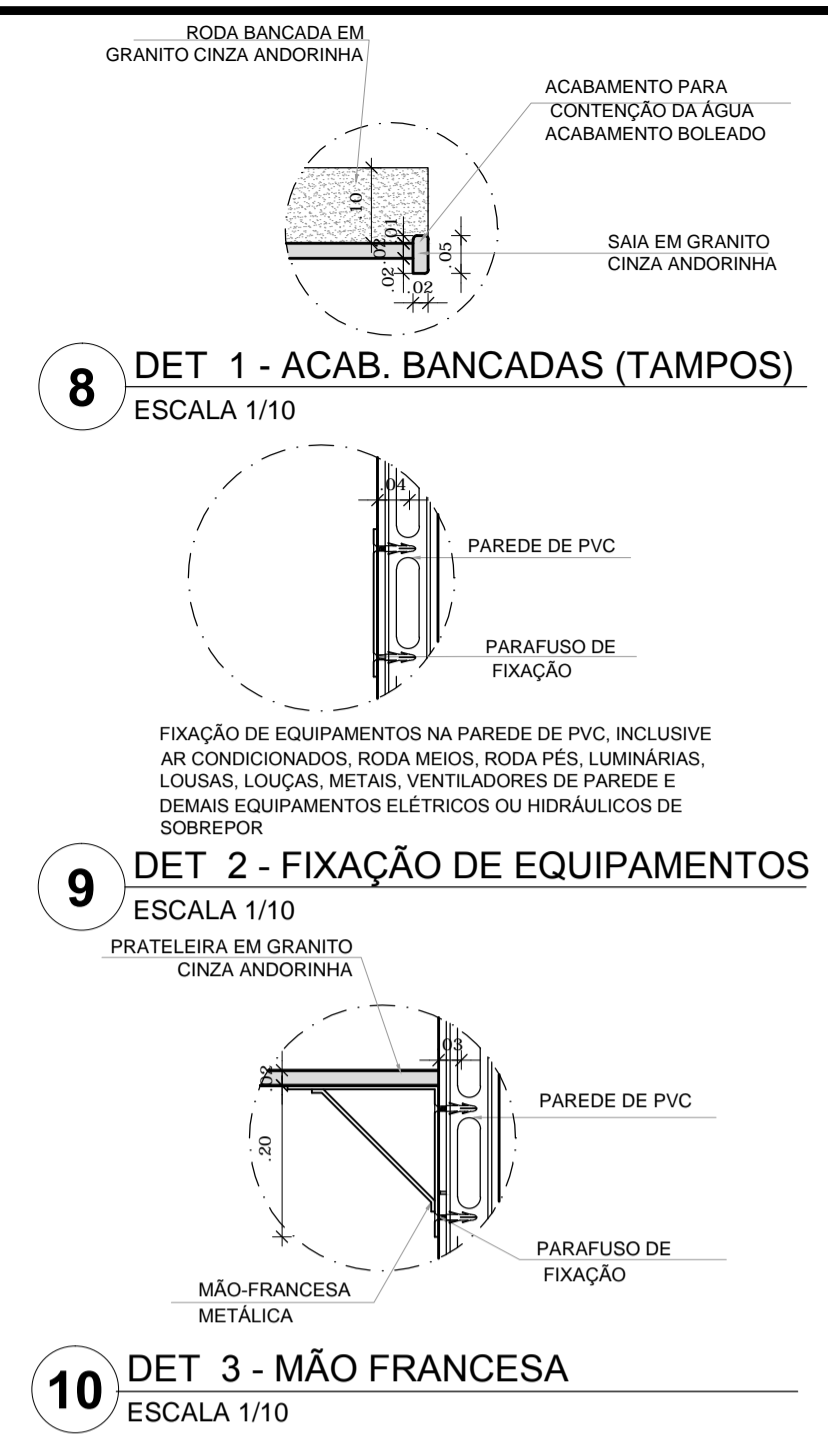

**PROJETO DE TRANSPOSIÇÃO SISTEMA CONCRETO PVC**

PROPRIETÁRIO:	
ENDEREÇO:	
MUNICÍPIO - UF:	
PROPRIETÁRIO	
RESP. TÉCNICO	CREA
ARQ. BRUNO DE FRANCO	5506-9
AUTOR DO PROJETO	CAU

DLFO	CREA
	RA

OBSERVAÇÕES:

**PROGRAMA PROINFÂNCIA - PROJETO TIPO B**  
**PROJETO DE ARQUITETURA**

COORDENAÇÃO CGEST - Coordenação Geral de Infraestrutura Educacional	AMPLIAÇÃO BLOCO DE SERVIÇOS AMPLIAÇÃO COZINHA, LACTÁRIO E BUFFET	ARQ
REVISÃO R.03 - 20/09/2013 R.04 - 16/10/2013 R.05 - 06/12/2013	ESCALA INDICADA DATA EMISSÃO ABRIL/2013	FRANCHA 24/36