

VISTA FRONTAL
ESCALA 1:20

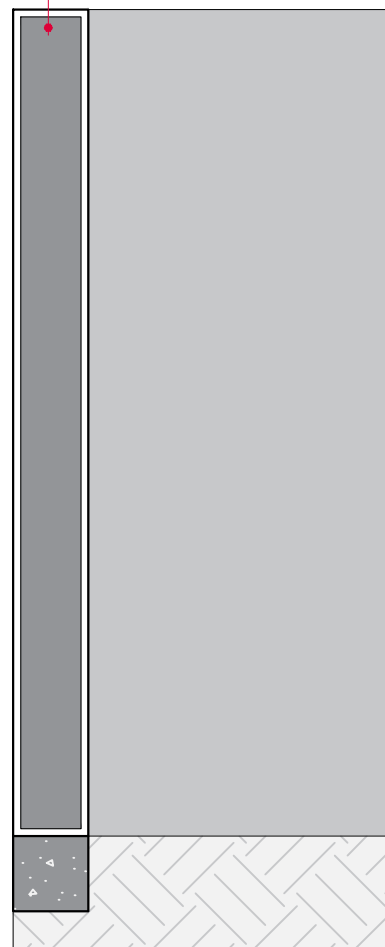

VISTA LATERAL
ESCALA 1:20

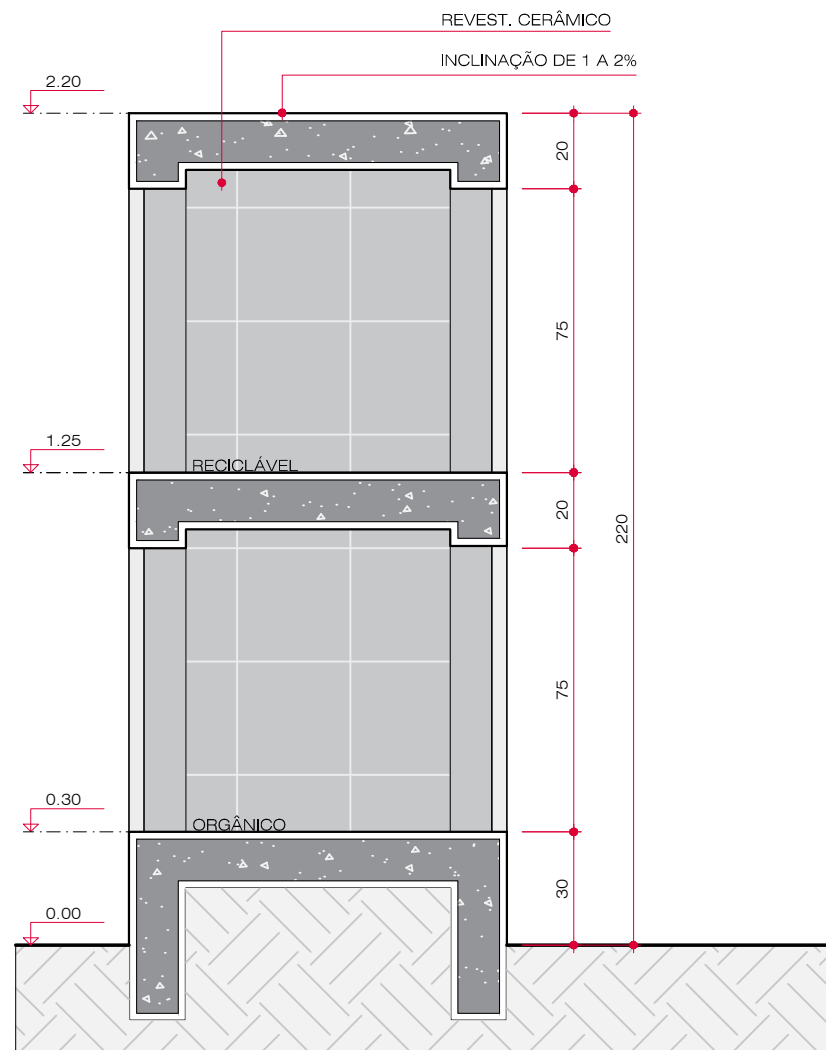

CORTE AA
ESCALA 1:20

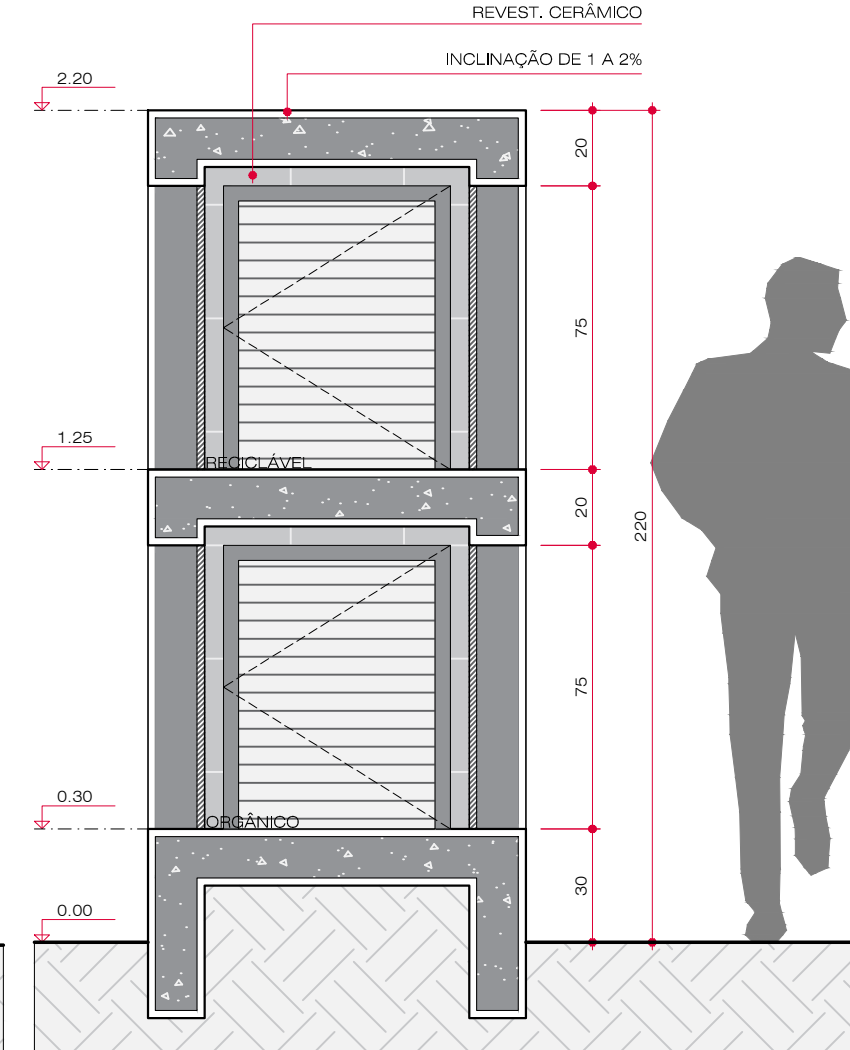

CORTE BB
ESCALA 1:20

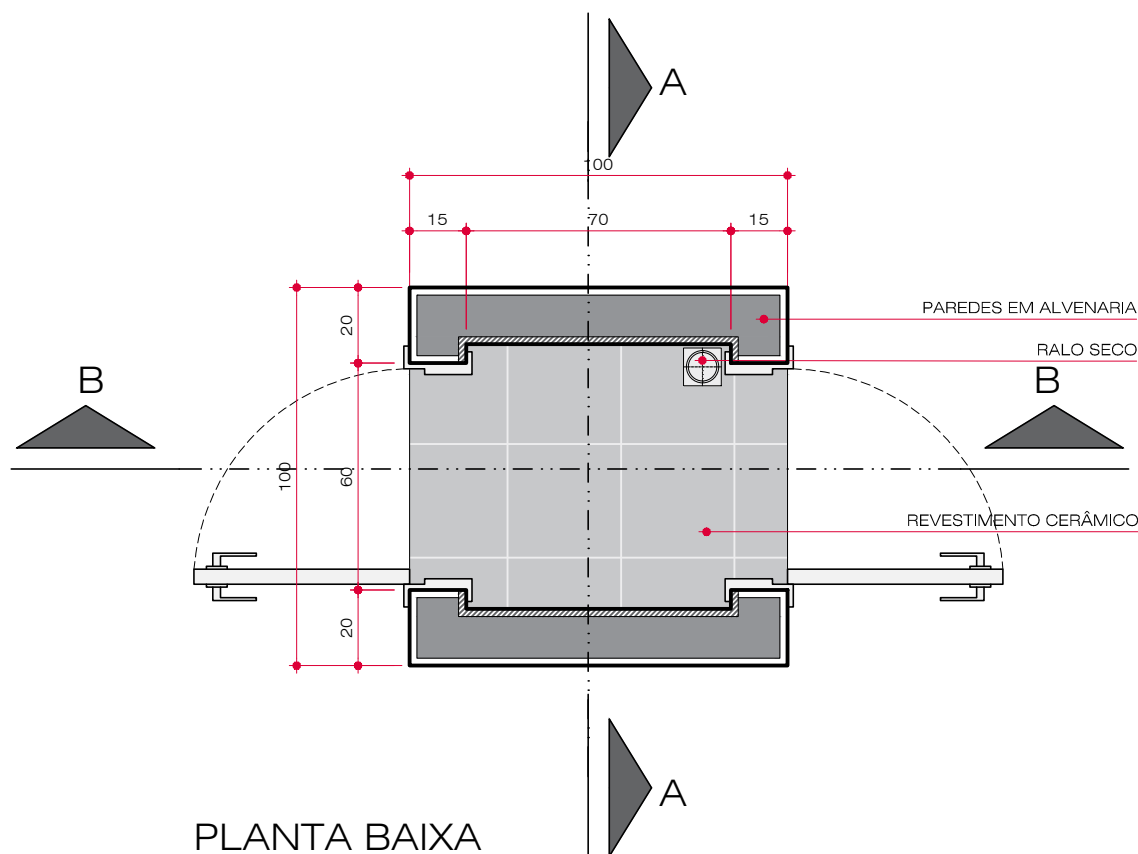

PLANTA BAIXA
ESCALA 1:20

A LIXEIRA DEVE TER COMPARTIMENTO SEPARADO PARA ORGÂNICOS E RECICLÁVEIS. DEVE SER COBERTA E TER SEU REVESTIMENTO INTERNO FEITO DE MATERIAL LAVÁVEL. PORTA EM VENEZIANA METÁLICA DE ABRIR. DEVE SER CONFECCIONADA EM ALVENARIA OU SIMILAR. DEVE SER DE FÁCIL ACESSO SENDO LOCADA NO ALINHAMENTO PREDIAL DO IMÓVEL.

	OBRA: PADRÃO DE LIXEIRA VERTICAL		ÁREA TOTAL	ESCALA
	ESPECIFICAÇÃO: PLANTA BAIXA CORTE AA E CORTE BB ELEVACIONES 01 E 02		—	Indicada
	AUTOR DO PROJETO ARQUITETO E URBANISTA Eduarda Von Mühlten Guralski CAU: A 253699-4 PR		DATA	DESENHO
	AUTOR DO PROJETO ARQUITETO E URBANISTA		13/08/2021	Eduarda Von
AUTOR DO PROJETO ARQUITETO E URBANISTA		PROPRIETÁRIO	PRANCHA A3	
AUTOR DO PROJETO ARQUITETO E URBANISTA		Município de Pato Branco 76.995.448/0001-54	<h1 style="text-align: center;">A</h1> <h2 style="text-align: center;">01 / 02</h2>	
QUADRA	LOTE	ENDEREÇO DA OBRA		
VERSÃO	DATA	ALTERAÇÃO	DESENHO	
01				

Z:\Aprovação de Projeto\Documentação\Editáveis\Padrão de Lixeira.dwg IMPRESSO EM 22/09/2021 planejamentourbano@patobranco.pr.gov.br